

犯 罪 統 計 書

# 平成 16 年の犯罪

CRIMINAL STATISTICS in 2004

警 察 庁

NATIONAL POLICE AGENCY  
- JAPAN

# 凡 例

1 この統計書は、犯罪統計規則（昭和40年9月16日国家公安委員会規則第4号）等に基づき、全国の都道府県警察本部から報告された資料により作成したものである。

2 本書の件数、人員の計上方法は、次のとおりである。

(1) 件 数

原則として被疑者の行為数によって計上している。ただし、1人数件又は数人数件の場合で一定の条件に該当するときは、包括1件とする等の計上方法をとっている。

(2) 人 員

同一人が数罪を犯し、又は数人が数罪を犯した場合は、法定刑の最も重い罪（法定刑が同じときは主たる罪）につき1人又は数人として計上している。

3 予備罪等の一定の犯罪については、次のような計上方法をとっている。

(1) 未遂罪及び予備罪は、殺人予備罪を除き、それぞれの既遂の罪に含めている。

(2) 盗犯等ノ防止及処分ニ関スル法律第2条、第3条及び第4条に規定する罪は、その行為態様に応じ強盗又は窃盗の罪に含めている。

(3) 暴力行為等処罰ニ関スル法律第1条、第1条の2及び第1条の3に規定する罪は、その行為態様に応じ暴行、傷害、脅迫又は器物損壊の罪に含めている。

4 本書における用語等の意義は、次のとおりである。

(1) 用 語

ア 刑法犯 刑法（明治40年法律第45号）、爆発物取締罰則（明治17年太政官布告第32号）、決闘罪ニ関スル件（明治22年法律第34号）、暴力行為等処罰ニ関スル法律（大正15年法律第60号）、盗犯等ノ防止及処分ニ関スル法律（昭和5年法律第9号）、航空機の強取等の処罰に関する法律（昭和45年法律第68号）、火災びんの使用等の処罰に関する法律（昭和47年法律第17号）、航空の危険を生じさせる行為等の処罰に関する法律（昭和49年法律第87号）、人質による強要行為等の処罰に関する法律（昭和53年法律第48号）、流通食品への毒物の混入等の防止等に関する特別措置法（昭和62年法律第103号）、サリン等による人身被害の防止に関する法律（平成7年法律第78号）、組織的な犯罪の処罰及び犯罪収益の規制等に関する法律（平成11年法律第136号）、公職にある者等のあつせん行為による利得等の処罰に関する法律（平成12年法律第130号）及び公衆等脅迫目的の犯罪行為のための資金の提供等の処罰に関する法律（平成14年法律第67号）に規定する罪をいう。

イ 交通法令違反 道路交通法（昭和35年法律第105号）、道路運送法（昭和26年法律第183号）、道路運送車両法（昭和26年法律第185号）、道路法（昭和27年法律第180号）、自動車損害賠償保障法（昭和30年法律第97号）、高速自動車国道法（昭和32年法律第79号）、駐車場法（昭和32年法律第106号）、自動車の保管場所の確保等に関する法律（昭和37年法律第145号）、土砂等を運搬する大型自動車による交通事故の防止等に関する特別措置法（昭和42年法律第131号）、タクシー業務適正化臨時措置法（昭和45年法律第75号）、貨物運送取扱事業法（平成元年法律第82号）、貨物自動車運送事業法（平成元年法律第83号）、スパイクタイヤ粉じんの発生の防止に関する法律（平成2年法律第55号）及び自動車運転代行業の業務の適性化に関する法律（平成13年法律第57号）に規定する罪をいう。

- ウ 特別法犯 刑法犯を除くすべての犯罪（条例に規定するものを含む。）をいう。
- エ 包括罪種 刑法犯のうち、被害法益、犯罪態様等の観点から類似性の強い罪種を包括した分類名称をいう。
- なお、包括罪種の名称及び内訳罪名の一覧は、別表のとおりである。
- オ 重要犯罪・重要窃盗犯 治安情勢を観察する場合に、統計上、その指標となる犯罪として掲げるものをいう。
- 重要犯罪とは、殺人、強盗、放火、強姦、略取誘拐及び強制わいせつをいう。
- 重要窃盗犯とは、侵入盗、自動車盗、ひったくり及びすりをいう。
- カ 認知件数 警察において発生を認知した事件の数をいう。
- キ 検挙件数 刑法犯において警察で検挙した事件の数をいい、特に断りのない限り、解決事件の件数を含む。
- ク 検挙人員 警察において検挙した事件の被疑者の数をいい、解決事件に係る者を含まない。
- ケ 補導人員 警察において触法少年として補導した少年の数をいう。
- コ 解決事件（件数） 刑法犯として認知され、既に統計に計上されている事件であって、これを捜査した結果、刑事責任無能力者の行為であること、基本事実がないことその他の理由により犯罪が成立しないこと又は訴訟条件・処罰条件を欠くことが確認された事件（件数）をいう。
- サ 送致件数・送致人員 特別法犯において、警察で事件を送致・送付した件数・被疑者数をいう。
- シ 成人事件・少年事件・成人少年共犯事件 成人事件とは20歳以上の者が犯した事件を、少年事件とは14歳以上20歳未満の者が犯した事件をいい、両者の共犯事件を成人少年共犯事件という。
- ス 犯罪少年 特に断りのない限り、犯行時及び処理時の年齢がともに14歳以上20歳未満の少年をいう。
- セ 触法少年 14歳未満で刑罰法令に触れる行為をした少年をいう。
- ソ 既届（事件） 犯罪の発生について、警察が認知する以前に、被害者又はその代理人等から自発的に警察に届出のあったこと（事件）をいう。
- タ 特別な名称について
- (ア) 嬰兒殺 1年未満の乳児を殺害（未遂を含む）したものをいう。
- (イ) 交通業過 道路上の交通事故に係る業務上(重)過失致死傷罪及び危険運転致死傷罪をいう。
- (ウ) 交通4法 交通法令違反で規定する13法令のうち、道路交通法、道路運送車両法、自動車損害賠償保障法、自動車の保管場所の確保等に関する法律をいう。
- (エ) 侵入盗 住宅又は住宅以外の建物に侵入し、金品を窃取するものをいう。
- (オ) 乗り物盗 自動車、オートバイ又は自転車を窃取するものをいう。
- (カ) 非侵入盗 侵入盗及び乗り物盗以外の窃盗をいう。
- (キ) 往来妨害「鉄道関係」・「その他」 「鉄道関係」とは、電汽車往来危険罪（刑法第125条第1項）、電汽車往来危険転覆罪（同第127条前段）、電汽車転覆罪（同第126条第1項）及び船車没没致死罪（同第126条第3項）をいい、「その他」とは、上記の罪以外の往来妨害罪をいう。
- チ 検挙率 認知件数に対する検挙件数の割合を百分比で表したものをいい、その算式は次による。

$$\frac{\text{検挙件数(解決件数を含む。)}}{\text{認知件数}} \times 100$$

## (2) 符 号

ア 「 - 」 該当数字のないもの

イ 「...」 数字が得られないもの

## (3) その他

この統計書に使用されている年次は、すべて暦年である。

## 別表 1

(包括罪種)	(罪種)	(内 訳 罪 名)
凶 悪 犯	殺	人...殺人罪、嬰兒殺、殺人予備罪、自殺関与罪
	強	盗...強盗殺人罪(致死を含む。)、強盗傷人罪、強盗強姦罪(致死を含む。) 強盗罪・準強盗罪(強盗予備、事後強盗、昏睡強盗)
	放	火...放火罪、消火妨害罪
	強	姦...強姦罪、強姦致死傷罪
粗 暴 犯	凶器準備集合	凶器準備集合罪、凶器準備結集罪
	暴	行...暴行罪
	傷	害...傷害罪、傷害致死罪、現場助勢罪
	脅	迫...脅迫罪、強要罪
	恐	喝...恐喝罪
窃 盗 犯	窃	盗...窃盗罪
知 能 犯	詐	欺...詐欺罪、準詐欺罪
	横	領...横領罪、業務上横領罪
	偽	造...通貨偽造罪、文書偽造罪、支払用カード偽造罪、有価証券偽造罪、印章偽造罪
	汚	職...賄賂罪(収賄罪・贈賄罪)、職権濫用罪(致死傷を含む。)
	あっせん利得 処罰法	...公職にある者等のあっせん行為による利得等の処罰に関する法律に規定する罪
	背	任...背任罪
風 俗 犯	賭	博...普通賭博罪、常習賭博罪、賭博開帳等罪
	わ い せ つ	...強制わいせつ罪(致死傷を含む。)、公然わいせつ罪、わいせつ物頒布等罪
そ の 他	—	上記以外の罪種

別表 2

## 手口分類の変更点

## 窃盗手口分類

旧手口名称		新し手口名称	
空き巣ねらい	名称変更（空き巣）	空き巣	
忍込み		忍込み	
居空き		居空き	
旅館荒し		A T M破り	新設
金庫破り		金庫破り	
官公署荒し		旅館荒し	
学校荒し		官公署荒し	
病院荒し		学校荒し	
給油所荒し		病院荒し	
事務所荒し		給油所荒し	
出店荒し		事務所荒し	
工場荒し		出店荒し	
更衣室荒し		工場荒し	
倉庫荒し		更衣室荒し	
侵入窃盗その他		倉庫荒し	
自動車盗		侵入窃盗その他	
オートバイ盗		自動車盗	
自転車盗		オートバイ盗	
職権盗		自転車盗	
慶弔盗		職権盗	
追出し盗		慶弔盗	
目見得盗	非侵入盗その他へ	追出し盗	
買物盗		買物盗	
訪問盗		訪問盗	
宝物盗	非侵入盗その他へ	払出盗	
鉄砲_火薬盗	非侵入盗その他へ	A T Mねらい	新設
動物盗	非侵入盗その他へ	窓口ねらい	
部品盗	名称変更（部品ねらい）	途中ねらい	
色情盗	名称変更（色情ねらい）	室内ねらい	
車上ねらい		客室ねらい	
資材置場荒し	工事場ねらいへ	病室ねらい	新設
工事場荒し	工事場ねらいへ	ひったくり	
玄関荒し	室内ねらいへ	すり	
庭荒し	非侵入盗その他へ	置引き	
CD盗	名称変更（払出盗）	仮睡者ねらい	
窓口ねらい		車上ねらい	
途中ねらい		部品ねらい	
客室ねらい		脱衣場ねらい	
ひったくり		自動販売機ねらい	
荷抜き	非侵入盗その他へ	色情ねらい	
すり		工事場ねらい	
仮睡者ねらい		万引き	
脱衣場荒し	名称変更（脱衣場ねらい）	職場ねらい	
電話機荒し	非侵入盗その他へ	同居ねらい	
自動販売機荒し	名称変更（自動販売機ねらい）	非侵入盗その他	
店舗荒し	非侵入盗その他へ		
万引き			
置引き			
雇人盗	職場ねらいへ		
職場盗	職場ねらいへ		
同居盗	名称変更（同居ねらい）		
非侵入窃盗その他			

## 別表 2

## 強盗手口分類

旧手口名称		新手口名称	
金融機関強盗	} 侵入強盗その他へ	住宅強盗	} 新設
上がり込み		金融機関強盗	
押入り		コンビニ強盗	
居直り		その他の店舗強盗	
侵入強盗その他		侵入強盗その他	
途中強盗	} 非侵入強盗その他へ 分割	途中強盗	} 新設
おびき出し強盗		タクシー強盗	
自動車強盗		その他の自動車強盗	
路上強盗		路上強盗	
非侵入強盗その他		非侵入強盗その他	

## 詐欺手口分類

旧手口名称		新手口名称	
偽物	} 売付へ	売付	} 新設
代金		借用	
前借	} 借用へ	不動産利用	} 新設
寸借		有価証券等利用	
家屋	} 不動産利用へ	買受	} 新設
土地		無銭	
手形		募集	
小切手	} 有価証券利用へ	職権	} 新設
証券		釣銭・両替	
商品券		留守宅	
通帳		保険	
取込み	} 買受けへ	横取り	}
月賦		受託	
商品	} 無銭へ	詐欺その他	}
無銭宿泊			
無銭飲食			
無賃	} 募集へ		}
保証金			
会費_寄付金			
資金	}		}
職権			
釣銭_両替	} 詐欺その他へ		}
かご抜け			
留守宅	} 詐欺その他へ		}
結婚			
保険			
横取り			
受託			
詐欺その他			

# 平成 16 年の犯罪 目 次

## 凡 例

犯罪の概況.....(1)

## 第 1 刑 法 犯

### 総 括

1	罪種・態様別 認知・検挙件数及び検挙人員.....	1
2	罪種別 既遂・未遂・予備別 認知・検挙件数.....	4
3	年次別 府県別 罪種別 認知・検挙件数及び検挙人員.....	6
4	年次別 府県別 強盗 手口別 認知・検挙件数及び検挙人員.....	100
5	年次別 府県別 窃盗 手口別 認知・検挙件数及び検挙人員.....	113
6	年次別 府県別 詐欺 手口別 認知・検挙件数及び検挙人員.....	161

### 認知状況

#### (認知の端緒)

7	罪種別 認知の端緒別 認知件数.....	176
8	窃盗 手口別 認知の端緒別 認知件数.....	180
9	府県別 認知の端緒別 認知件数.....	184

#### (発生時間帯)

10	罪種別 発生時間帯別 認知件数.....	188
11	窃盗 手口別 発生時間帯別 認知件数.....	190

#### (発生曜日)

12	罪種別 発生曜日別 認知件数.....	192
13	窃盗 手口別 発生曜日別 認知件数.....	193

#### (発生場所等)

14	罪種別 発生場所別 認知件数.....	194
15	窃盗 手口別 発生場所別 認知件数.....	200
16	罪種別 犯罪供用物・犯行手段別 認知件数.....	206
17	侵入強盗 発生場所別 侵入口・侵入手段別 認知件数.....	210
18	侵入窃盗 発生場所別 侵入口・侵入手段別 認知件数.....	212
19	器物損壊等事犯 発生場所別 被害器物等・損壊等の状況別 認知件数.....	214

### 検挙状況

#### (検挙活動)

20	罪種別 成人・少年事件別 共犯形態別 検挙件数.....	216
21	窃盗 手口別 成人・少年事件別 共犯形態別 検挙件数.....	220
22	罪種別 主たる被疑者の犯行時の年齢別 検挙件数(総数表・女表).....	224
23	窃盗 手口別 主たる被疑者の犯行時の年齢別 検挙件数(総数表・女表).....	228



24	罪種別 主たる被疑者特定の端緒別 検挙件数 (警察活動) (総数表)	232
25	窃盗 手口別 主たる被疑者特定の端緒別 検挙件数 (警察活動) (総数表)	234
26	罪種別 主たる被疑者特定の端緒別 検挙件数 (民間協力等)	236
27	窃盗 手口別 主たる被疑者特定の端緒別 検挙件数 (民間協力等)	238
28	罪種別 主たる被疑者特定の端緒を得た係別 検挙件数	239
29	罪種別 被疑者特定の端緒を得た係別 検挙人員	240
30	窃盗 手口別 被疑者特定の端緒を得た係別 検挙人員	244
31	罪種別 身柄措置別 送致別 検挙人員	248
32	窃盗 手口別 身柄措置別 送致別 検挙人員	250
(犯行の広域性等)		
33	罪種別 主たる被疑者の逃走時の交通手段別 検挙件数	252
34	窃盗 手口別 主たる被疑者の逃走時の交通手段別 検挙件数	254
35	窃盗 手口別 主たる盗品等の処分先別 検挙件数	256
36	罪種別 被疑者の犯行府県数別 検挙人員	258
37	窃盗 手口別 被疑者の犯行府県数別 検挙人員	260
(犯行供用物)		
38	罪種別 犯罪供用物別 検挙件数 (総数表・暴力団事件)	262
(犯行の動機・原因等)		
39	罪種別 犯行の直接の動機・原因別 検挙件数 (総数表・女表)	274
40	刑法犯 罪種別 被疑者の精神障害等の有無別 検挙人員 (総数表・女表)	278
(被疑者の身上)		
41	罪種別 犯行時の職業別 検挙人員	280
42	窃盗 手口別 犯行時の職業別 検挙人員	286
43	罪種別 犯行時の年齢別 検挙人員 (総数表・女表)	292
44	窃盗 手口別 犯行時の年齢別 検挙人員 (総数表・女表)	296
45	年次別 犯行時の年齢・性別 検挙人員	300
(前科等)		
46	罪種別 初犯者・再犯者別 再犯者の前回処分別 検挙人員	304
47	罪種別 前科数別 検挙人員 (成人表)	306
48	窃盗 手口別 前科数別 検挙人員 (成人表)	308

## 犯罪被害状況

### (被害財物)

49	財産犯 被害額・回復額及び被害品別 認知・検挙件数	310
50	財産犯 (窃盗を除く) 被害程度別 認知件数	318
51	窃盗 手口別 被害程度別 認知件数	320
52	年次別 財物被害額及び被害回復額	324

### (被害者)

53	特定罪種別 死傷別 被害者数	325
54	罪種別 被害者の年齢・性別 認知件数	326

55	罪種別 被害者の職業別 認知件数.....	330
56	罪種別 被疑者と被害者との関係別 検挙件数.....	336
57	罪種別 被害者の世帯構成別 認知件数.....	338
<b>第2 特別法犯</b>		
総括		
58	法令別 送致件数及び措置別 送致人員.....	341
59	年次別 法令別 送致件数及び送致人員.....	350
60	法令別 身柄措置別 送致別 送致人員.....	368
61	府県別 主要法令別 送致件数及び送致人員.....	370
選挙違反		
62	各種選挙違反の適条別 送致件数及び送致人員.....	374
63	適条別第43回衆議院議員通常選挙における違反の送致件数・送致人員及び起訴状況.....	376
軽犯罪・小暴力		
64	軽犯罪法違反 違反態様別 送致件数及び送致人員.....	378
65	年次別 迷惑防止条例違反の行為別 送致件数及び送致人員.....	379
風俗関係事犯		
66	風俗営業等の規制及び業務の適正化等に関する法律違反等 送致件数及び送致人員.....	380
67	無許可風俗営業及び無届風俗関連営業等 業態別 被疑者の本来の営業別送致件数.....	384
68	府県別 風俗営業等の規制及び業務の適正化等に関する法律違反等 業態別 送致件数及び行政処分件数.....	386
	（付表1）風俗営業等の業態別 許可及び届出数.....	388
	（付表2）風俗営業等の業態別 行政処分件数の内訳.....	389
売春事犯		
69	売春事犯 法令適条別等 送致件数.....	390
70	売春事犯 法令適条別等 送致人員.....	392
71	府県別 売春事犯 法令適条別 送致件数及び送致人員.....	394
銃砲刀剣類所持等取締法		
72	銃砲刀剣類所持等取締法違反 適条別 送致件数・人員及び押収物件数.....	398
73	府県別 銃砲刀剣類所持等取締法違反 送致件数・人員及び押収物件数.....	406
74	けん銃の製造国・入手方法及び出所別 押収物件数.....	412
75	銃砲刀剣類の入手方法別 押収物件数.....	413
	（付表1）年次別 銃砲刀剣類 物件別 所持許可数.....	414
	（付表2）猟銃・空気銃の所持許可異動状況.....	414
	（付表3）年次別 銃砲による事故の発生件数及び死傷者数.....	414

## 火薬類取締法

76	火薬類取締法違反 適条別 送致件数・人員及び押収物件数量	415
77	年次別 火薬類取締法違反 適条別 送致件数	415
78	年次別 火薬類取締法違反 適条別 送致人員	415
79	府県別 火薬類取締法違反 適条別 送致件数及び送致人員	416
	(付表1) 火薬類 種類別 運搬届出数	417
	(付表2) 猟銃用火薬类等 態様別 許可状況	417
	(付表3) 年次別 火薬類取締対象事業所数	417
	(付表4) 年次別 火薬類による事故発生件数及び死傷者数	417

## 環境関係事犯

80	環境関係事犯 法令別 公害態様別 送致件数	418
81	年次別 環境関係事犯 公害態様別 送致件数	419
	(付表1) 環境関係苦情受理状況	419
	(付表2) 環境関係苦情処理状況	419

## 出資の受け入れ、預り金及び金利等の取締りに関する法律(出資法)

82	年次別 出資法違反 違反態様別 送致件数	420
83	年次別 出資法違反 違反態様別 送致人員	420

## 質屋・古物営業法

84	年次別 質屋・古物営業法違反 適条別 送致件数及び送致人員	421
	(付表) 質屋・古物営業許可数	421

## 関税法・外国為替及び外国貿易管理法

85	関税法・外国為替及び外国貿易管理法 適条別 送致件数・人員 及び検挙の端緒	422
----	------------------------------------------	-----

## 薬物事犯

86	薬物事犯 違反態様別 送致件数及び送致人員	423
87	年次別 薬物押収状況	423

## 外国人登録法

88	外国人登録法違反 国籍別 違反態様別 送致件数及び送致人員	424
----	-------------------------------	-----

## 出入国管理及び難民人認定法違反

89	出入国管理及び難民人認定法違反 国籍別 適条別 送致件数及び送致人員	426
----	------------------------------------	-----

## 宅地建物取引業法

90	年次別	宅地建物取引業法違反	違反態様別	送致件数及び送致人員	428	
<b>第3 交通犯罪</b>						
91	年次別	交通業過事件	罪種別	送致件数及び送致人員	429	
92	年次別	ひき逃げ・無申告事件	発生・検挙件数		429	
93	年次別	道路交通法等違反	違反態様別	送致・告知件数	430	
94	道路交通法違反	違反態様別	送致・告知件数		431	
	(1)	車両等の運転に関する違反の態様			431	
	(2)	違反者の運転車種別			431	
	(3)	軽車両・歩行者等の違反			432	
95	府県別	ひき逃げ・無申告事件	発生・検挙件数		433	
96	府県別	年次別	交通事故	発生件数及び死傷者数	434	
97	府県別	交通業過事件	罪種別	送致件数及び送致人員	436	
98	府県別	危険運転致死傷罪	検挙件数	検挙人員及び	類型別適用件数	439
99	府県別	ひき逃げ事件の逃走の動機(人身)			440	
100	府県別	道路交通法違反	違反態様別	送致・告知件数(車両等の違反)	442	
101	府県別	年次別	道路交通法違反	送致・告知件数(車両等の違反)	444	

## 第4 少年犯罪

### 犯罪少年

102	年次別	罪種別	年齢・学職別	検挙人員	445
103	罪種別	年齢・学職別	検挙人員(総数表・女表)		446
104	窃盗	手口別	年齢・学職別	検挙人員(総数表・女表)	450
105	罪種別	年齢・学職別	両親の状態別	検挙人員	454
106	罪種別	初犯・再犯別	再犯者の前回処分別	検挙人員	456
107	罪種別	年齢・学職別	非行場所別	検挙人員	458
108	罪種別	年齢・学職別	非行の直接の動機・原因別	検挙人員	460
109	罪種別	年齢・学職別	非行時の背景・保護者の態度等別	検挙人員	462
110	府県別	罪種別	検挙人員		466
111	府県別	学職別	検挙人員		467
112	罪種別	年齢・学職別	身柄措置・送致別	検挙人員(総数表・女表)	468
113	年次別	包括罪種別	検挙人員及び人口比		472

### 触法少年

114	罪種別	年齢・児童・生徒別	補導人員		474
115	窃盗	手口別	年齢・児童・生徒別	補導人員	476
116	罪種別	年齢・児童・生徒別	両親の状態別	補導人員	478
117	罪種別	年齢・児童・生徒別	非行場所別	補導人員	480
118	罪種別	年齢・児童・生徒別	非行の直接の動機・原因別	補導人員	482

119	罪種別	年齢・児童・生徒別	非行時の背景・保護者の態度等別	補導人員	484
120	府県別	児童・生徒別		補導人員	488
121	罪種別	年齢・児童・生徒別	措置別	補導人員	489

#### 福祉犯罪等

122	少年の福祉を害する犯罪の送致件数・人員及び被害者数	490
123	児童買春・児童ポルノ禁止法違反 都道府県別 違反態様別 送致件数及び送致人員	494
124	青少年保護育成条例違反 都道府県別 違反態様別 送致件数及び送致人員	496
125	テレクラ規制条例違反 都道府県別 違反態様別 送致件数及び送致人員	499

### 第5 暴力団犯罪

126	罪種別	地位別	検挙件数及び検挙人員	501
127	罪種別	系列別	検挙件数及び検挙人員	502
128	罪種別	逮捕・地位別	検挙人員	506
129	罪種別	年齢別	検挙人員	510
130	罪種別	前科数別	刑法犯検挙人員(成人表)	512

### 第6 公務員犯罪

131	特定罪種別	所属別	検挙人員	515	
132	年次別	特定罪種別	所属別	検挙人員	516
133	年次別	罪種別	公務員犯罪	検挙人員	518

### 第7 外国人犯罪

134	年次別	外国人による犯罪の検挙件数及び検挙人員	519		
135	罪種別	国籍別	外国人による犯罪の検挙件数及び検挙人員	520	
136	罪種別	国籍別	来日外国人による犯罪の検挙件数及び検挙人員	528	
137	刑法犯	年次別	国籍別	来日外国人による検挙件数及び検挙人員	536
138	特別法犯	年次別	国籍別	来日外国人による送致件数及び送致人員	540
139	刑法犯	罪種別	国籍別	外国人に対する犯罪の認知件数	544

### 第8 その他

140	年次別	府県別	自動車盗	回復件数・回復率	547
141	年次別	府県別	オートバイ盗	回復件数・回復率	548
142	年次別	府県別	自転車盗	回復件数・回復率	549
143	府県別	乗り物盗	盗難車両の処分別	被害回復件数	550
144	年次別	保護取扱状況			553

145	搜索願出のあった家出人の職業・年齢及び原因別人員.....	554
146	態様別 家出人の発見別人員.....	556
147	態様別 家出人の措置別人員.....	556
148	原因・動機別 年齢別 自殺者数.....	558
149	年次別 年齢別 人口 .....	560
150	年次別 府県別 人口 .....	562

## 重要犯罪の状況

## 重要犯罪の認知・検挙状況の推移

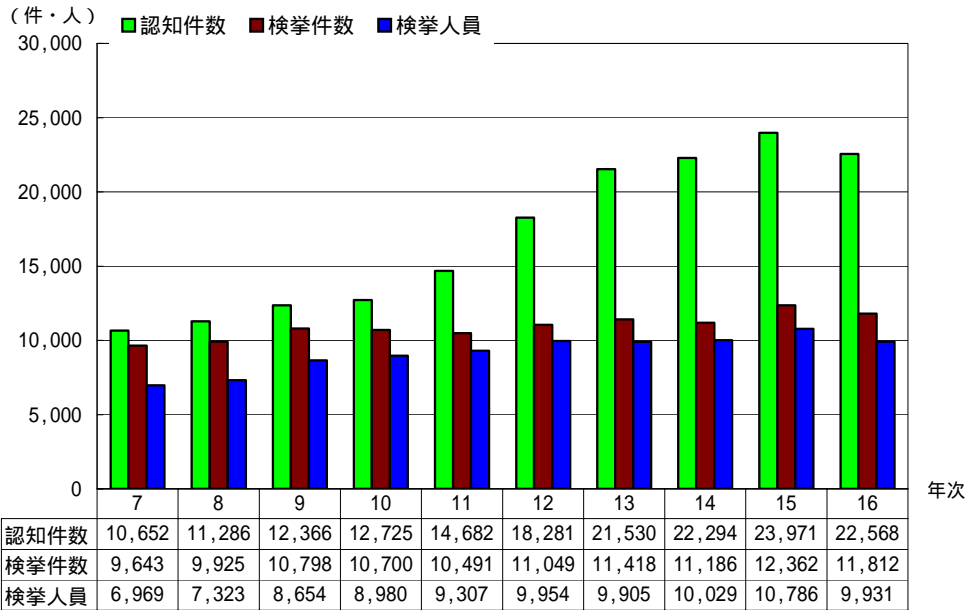

## 重要犯罪 罪種別 認知件数の推移

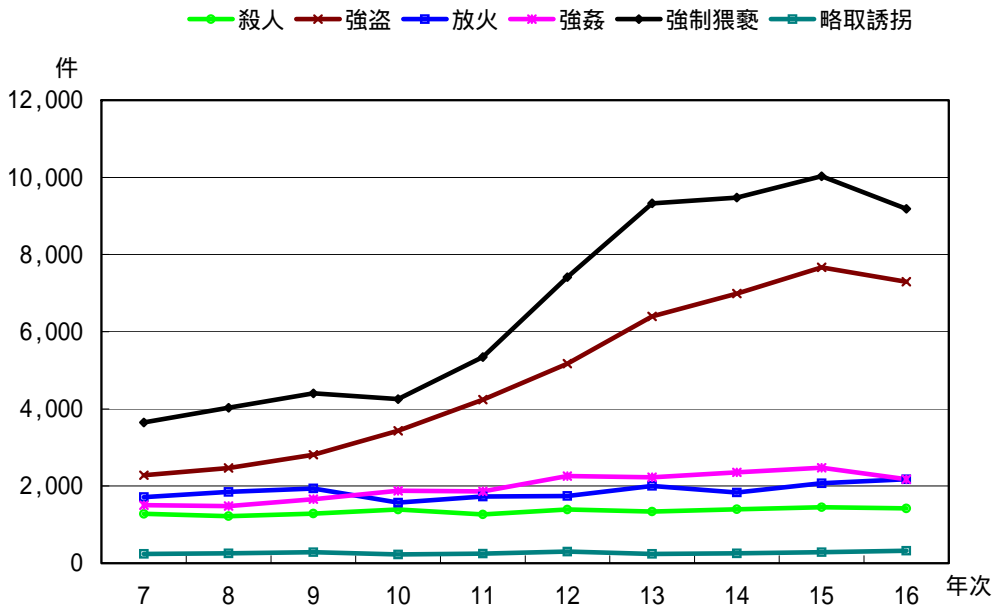

## 重要犯罪の状況

### 強盗 認知件数の推移

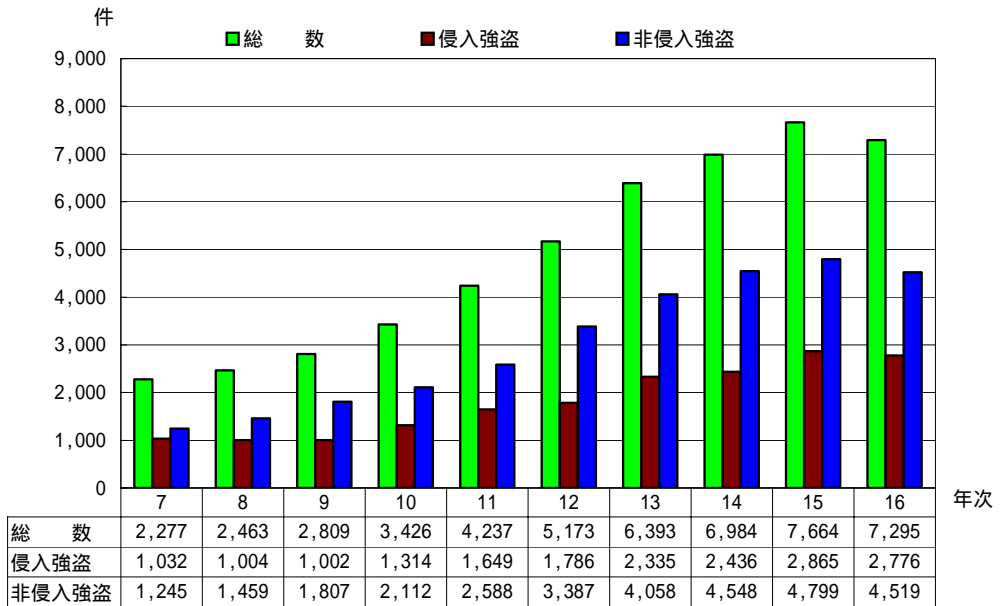

### 住宅対象強盗 発生場所別 構成比

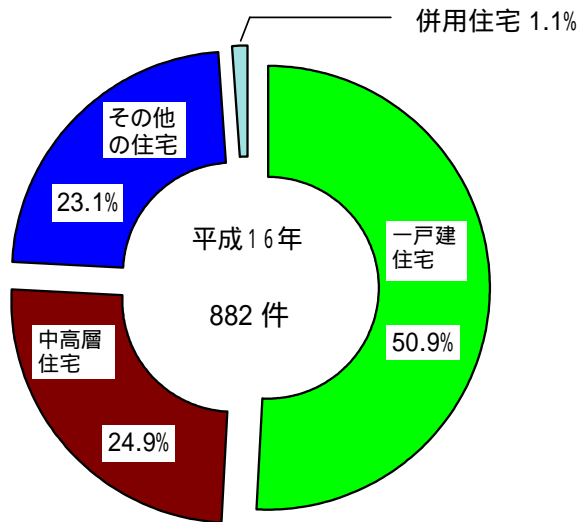



### 重要犯罪の状況

#### 店舗強盗 発生場所別 構成比

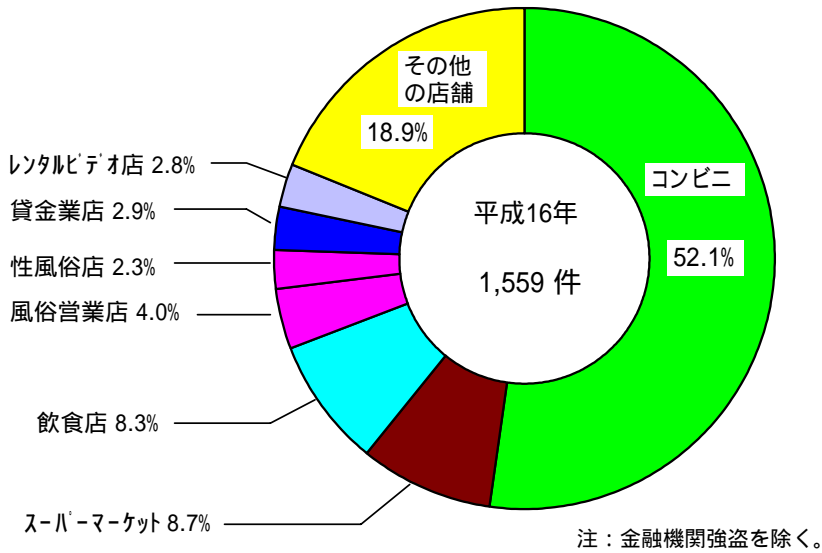

#### 路上強盗 被害者の年齢層別 発生時間帯別 構成比

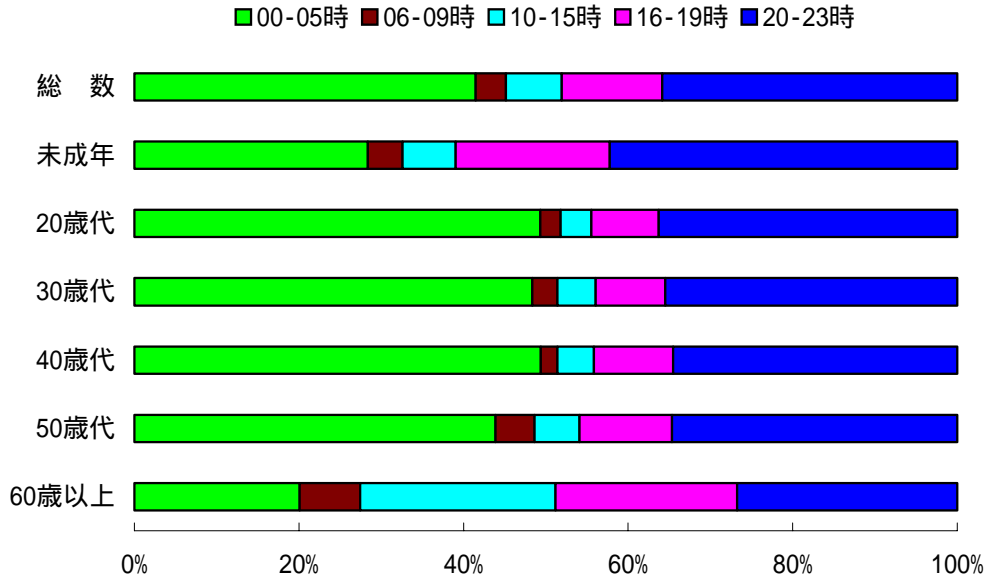

## 重要犯罪の状況

強制わいせつ 被害者の年齢層別 認知件数構成比

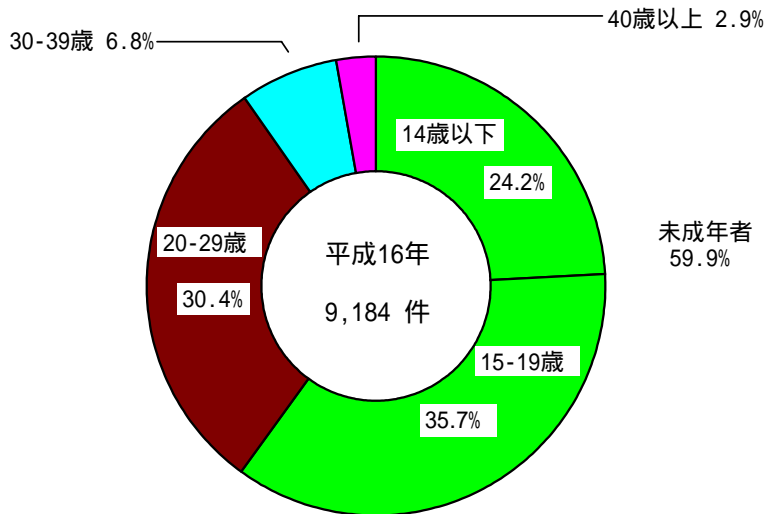

都道府県別 重要犯罪・重要窃盗犯 犯罪率

都道府県	重要犯罪	重要窃盗犯	都道府県	重要犯罪	重要窃盗犯	都道府県	重要犯罪	重要窃盗犯
全 国	17.7	319.5	山 梨	15.7	252.8	島 根	9.3	122.7
北 海 道	14.4	234.8	長 野	10.9	191.6	岡 山	11.8	226.4
青 森	10.7	117.1	静 岡	16.6	219.1	広 島	15.5	207.7
岩 手	8.4	119.1	富 山	10.2	158.5	山 口	8.1	164.8
宮 城	12.5	249.5	石 川	9.3	167.3	徳 島	8.6	168.1
秋 田	7.6	95.0	福 井	8.7	181.8	香 川	13.9	239.9
山 形	8.4	81.1	岐 阜	12.4	334.5	愛 媛	12.3	258.8
福 島	8.6	190.6	愛 知	19.8	509.4	高 知	14.7	183.4
東 京	22.3	326.9	三 重	14.9	319.2	福 岡	20.0	456.5
茨 城	20.7	388.8	滋 賀	13.9	231.1	佐 賀	11.7	217.0
栃 木	17.1	341.0	京 都	18.7	254.5	長 崎	10.6	120.1
群 馬	15.4	409.1	大 阪	31.3	423.5	熊 本	10.1	169.2
埼 玉	27.7	483.0	兵 庫	15.1	361.2	大 分	10.0	149.5
千 葉	20.6	494.6	奈 良	15.9	235.6	宮 崎	14.4	191.1
新 潟	21.1	416.5	和 歌 山	13.4	226.0	鹿 児 島	6.3	164.6
神 奈 川	11.2	158.6	鳥 取	13.8	172.9	沖 縄	15.5	311.8

注 1 犯罪率とは、人口10万人当たりの認知件数である。

2 犯罪率の算出には、平成16年10月1日現在の推計人口（総務省統計局）を用いた。

## 重要窃盗犯の状況

重要窃盗犯の認知・検挙状況の推移

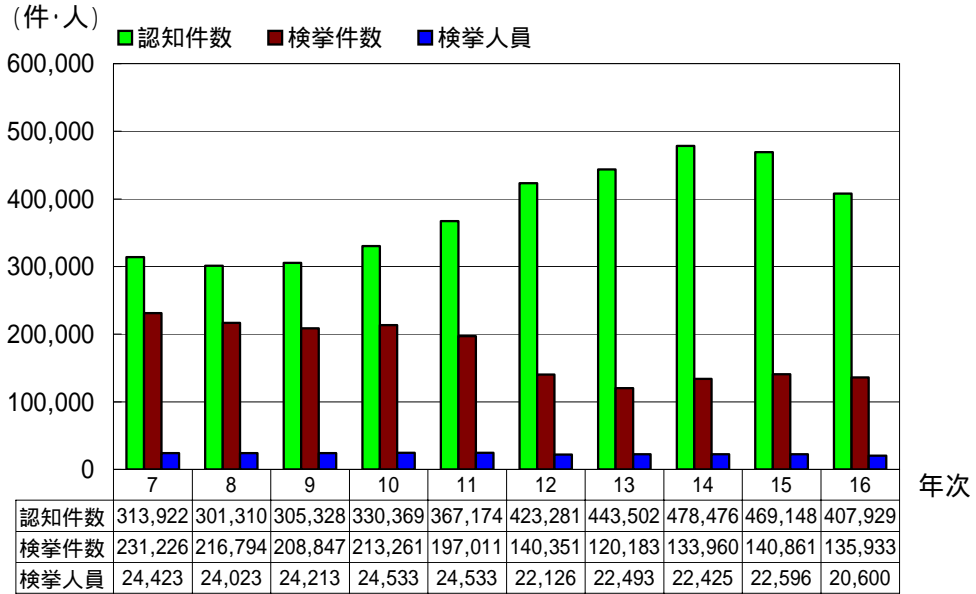

重要窃盗犯 手口別 認知件数の推移

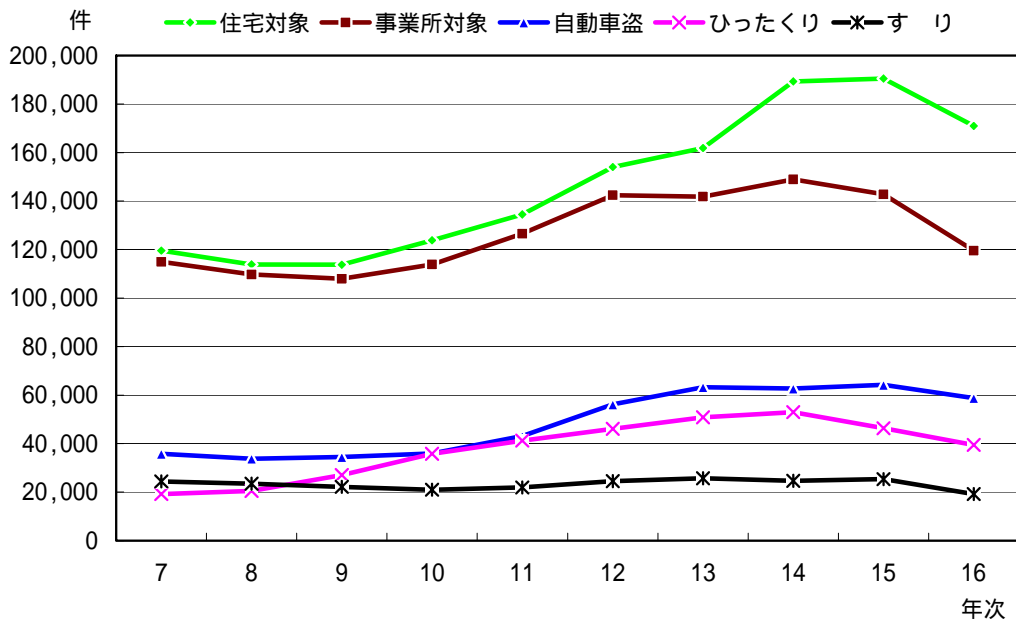

### 重要窃盗犯の状況

#### 住宅対象侵入窃盗 住宅構造別 認知件数の推移

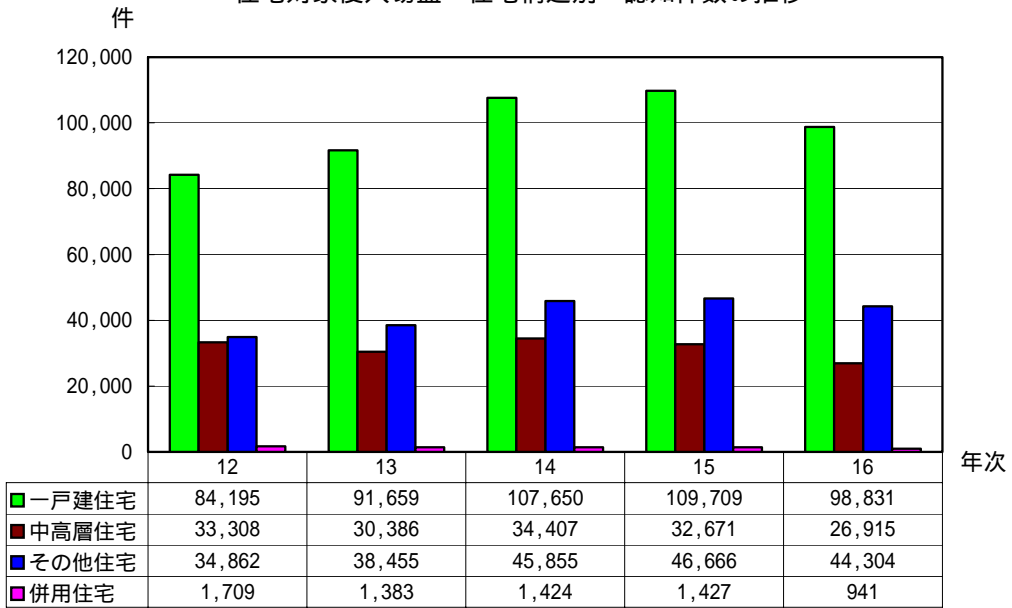

#### 事業所対象侵入窃盗 主要手口別 認知件数の推移

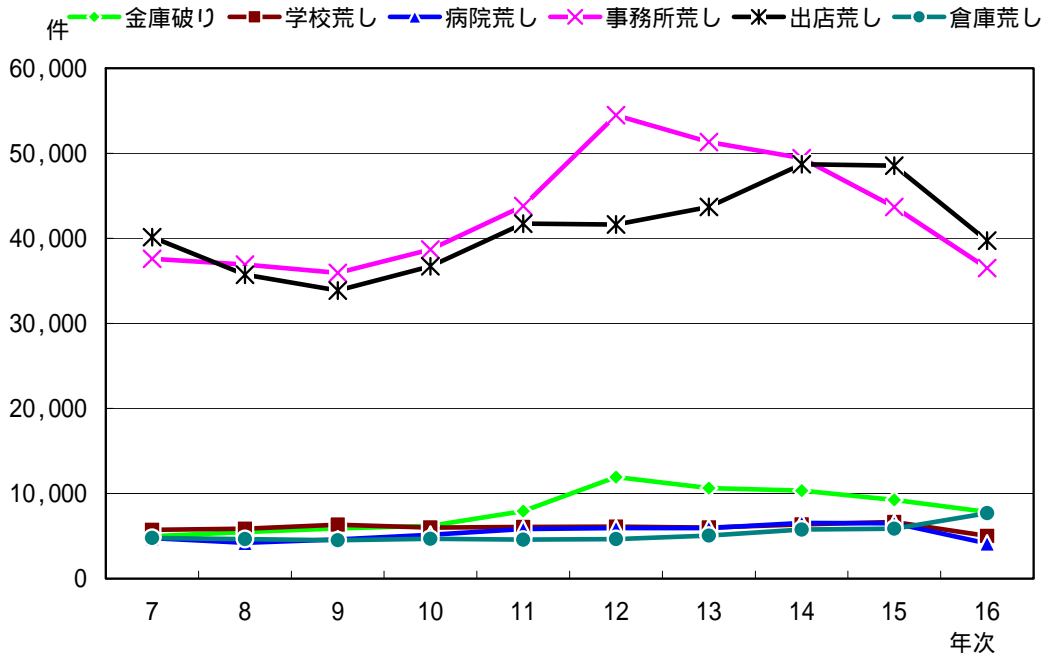

## 重要窃盗犯の状況

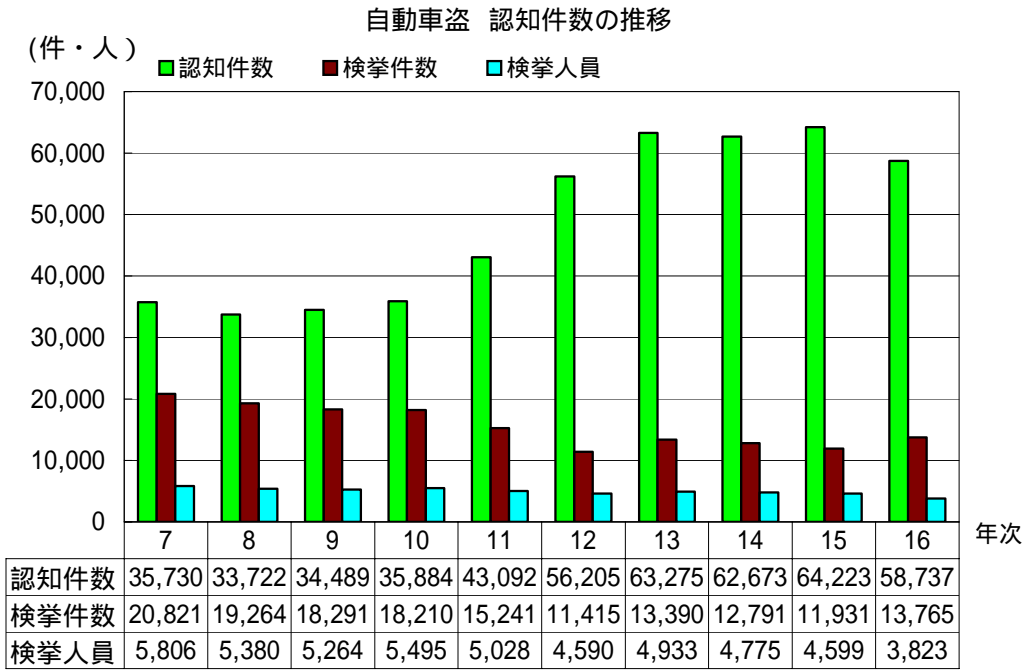

## 自動車盗 被害程度別 認知件数 対前年比較

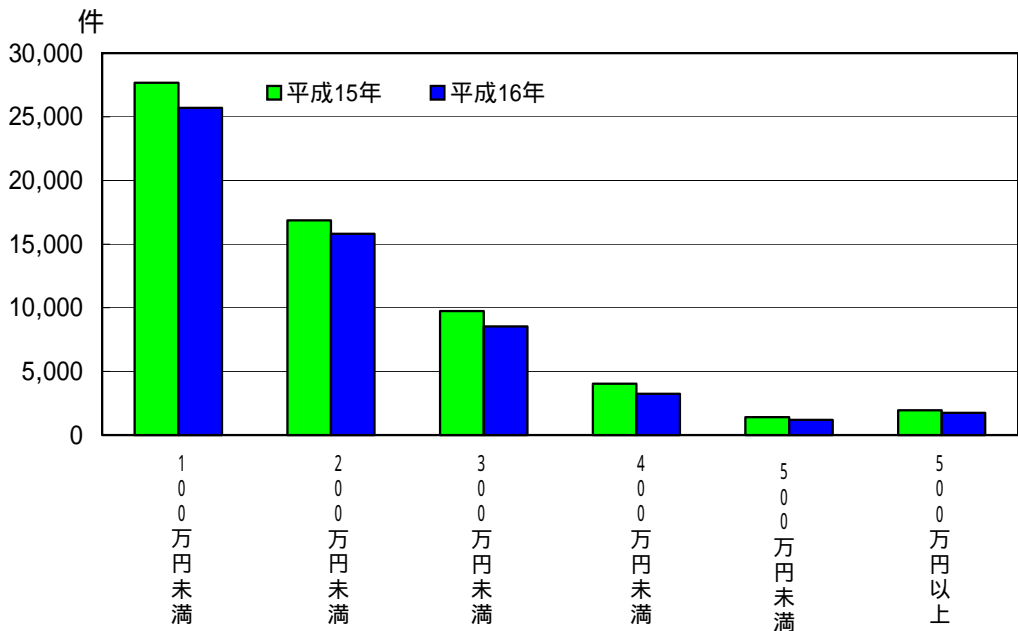

### 重要窃盗犯の状況

ひったくり 被害者の年齢層別・被害時間帯別 構成比

平成16年

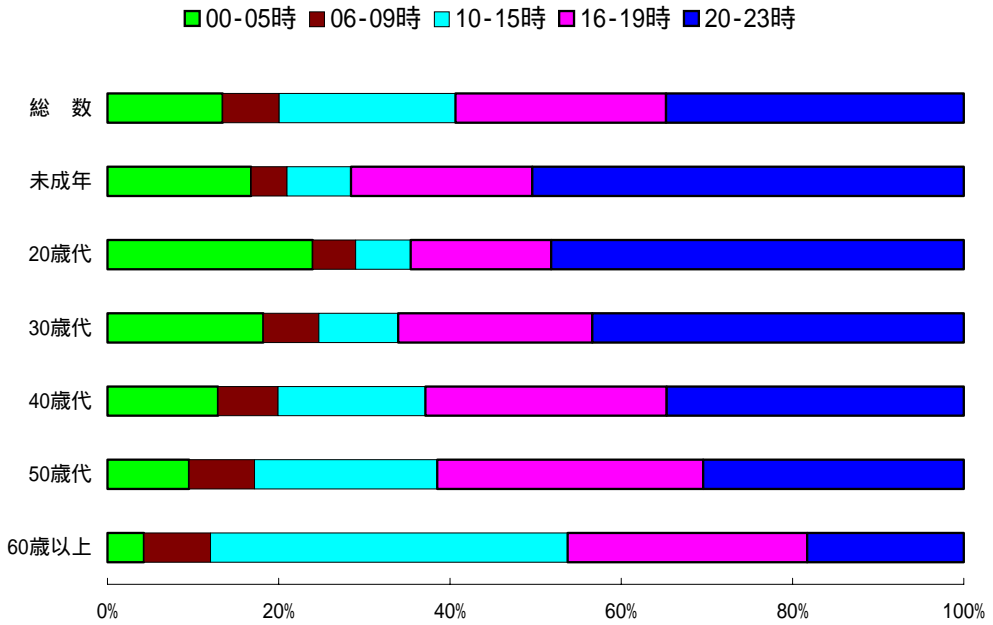

ひったくり 逃走時の交通手段別 検挙件数

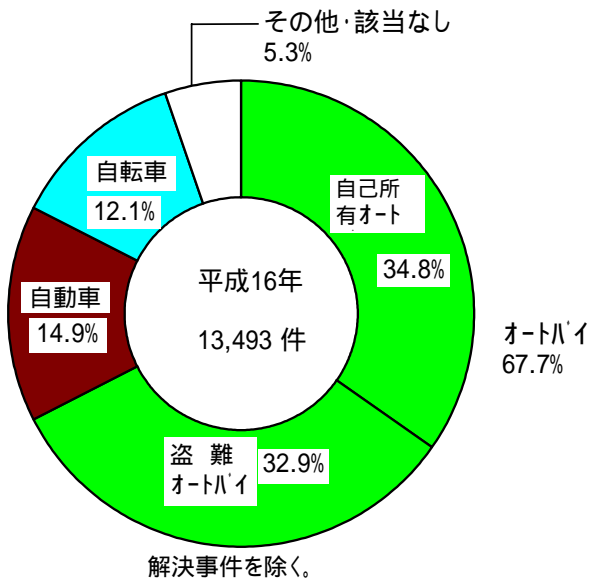

### 重要窃盗犯の状況

ひったくり 被害者の性別 認知件数

平成16年

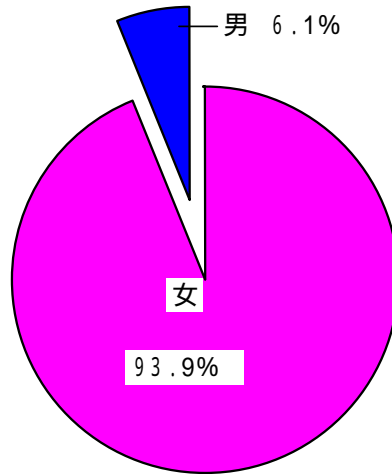

ひったくり 被害者の年齢別 認知件数

平成16年

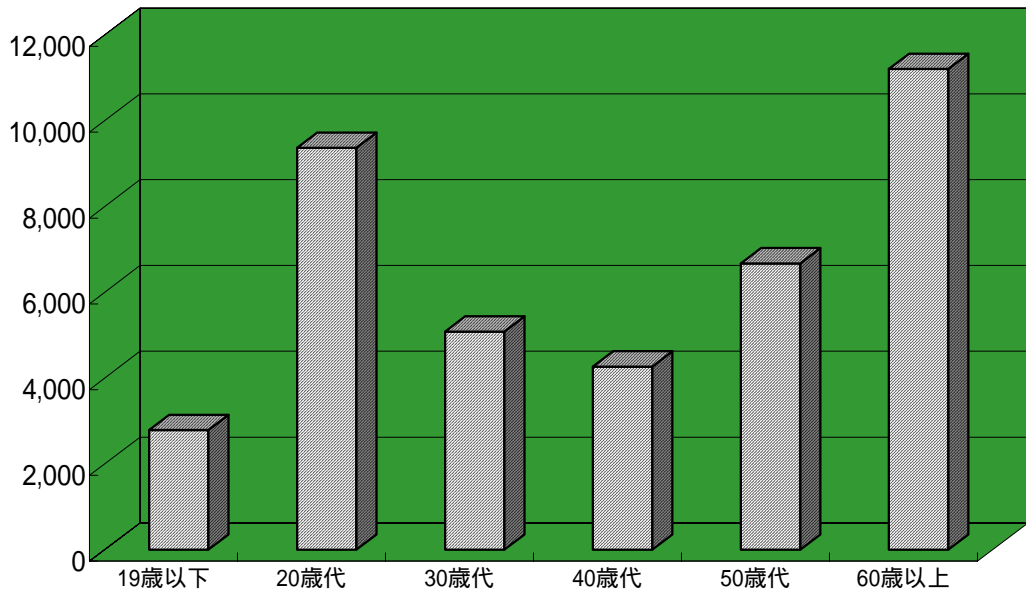

### 刑法犯罪

#### 刑法犯罪種別 認知件数の構成比

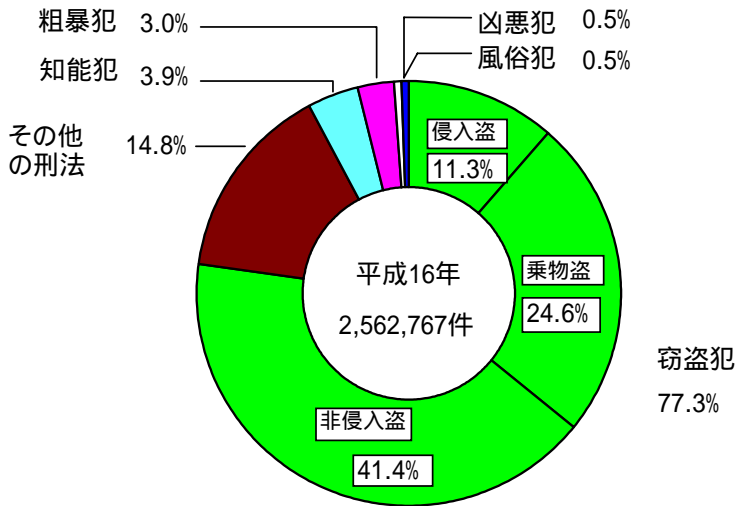

#### 刑法犯認知件数と犯罪率の推移 (昭和21年～平成16年)

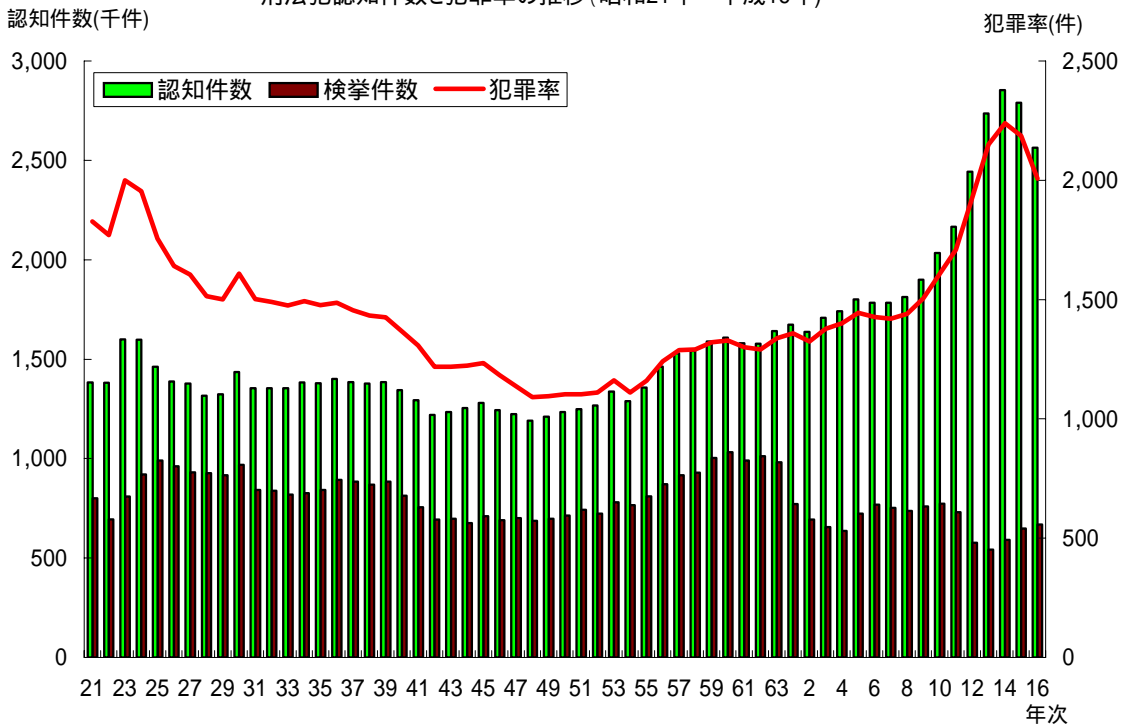



### 暴行 認知・検挙状況の推移

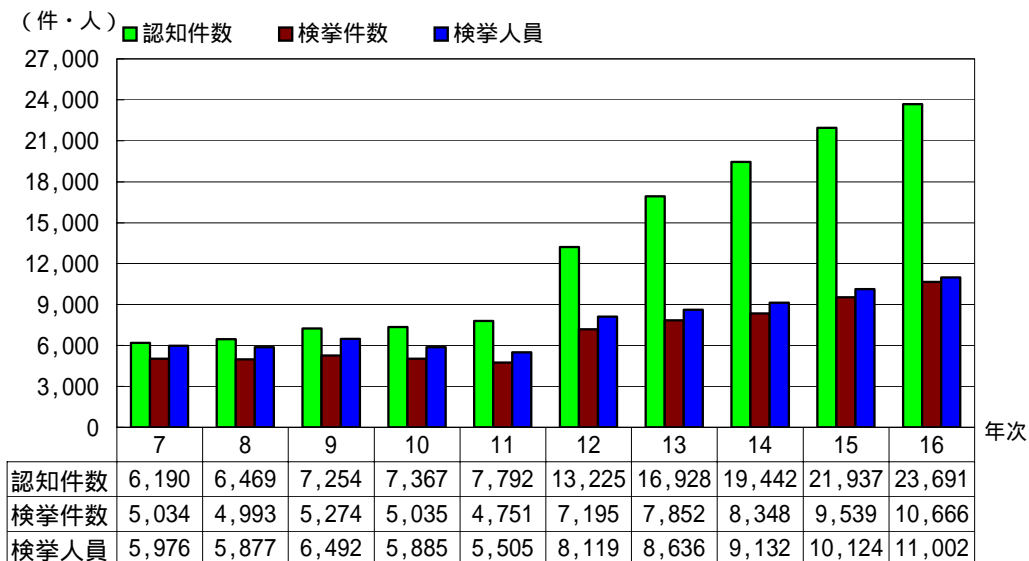

### 傷害 認知・検挙状況の推移

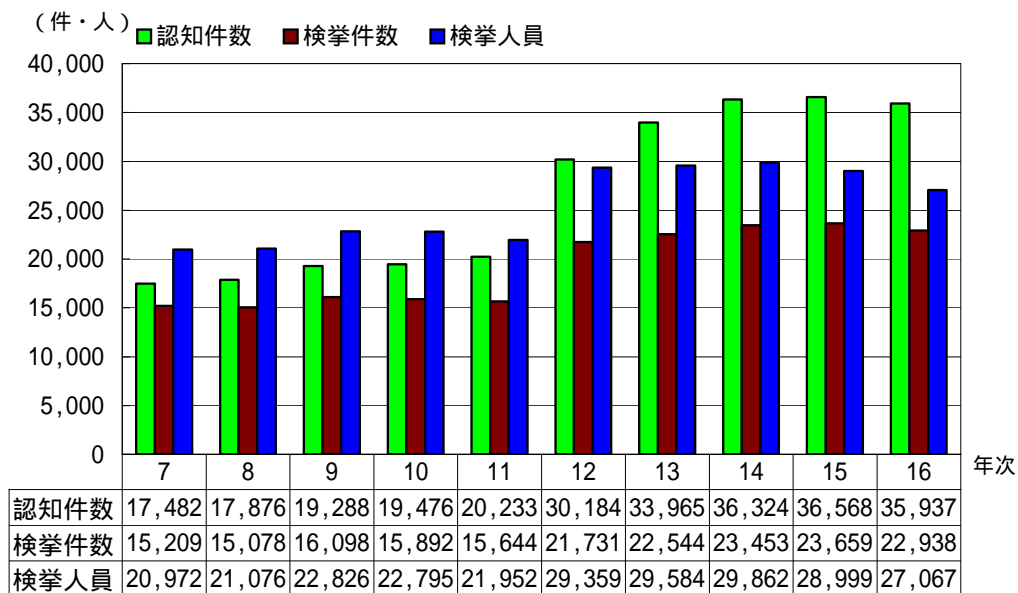

## 詐欺 認知・検挙状況の推移

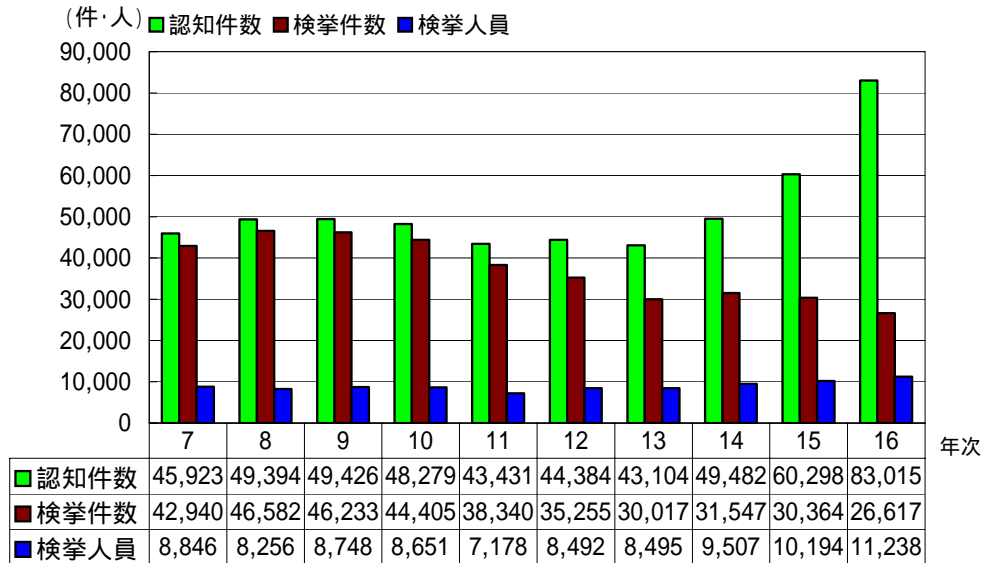

## 通貨偽造 認知・検挙状況の推移

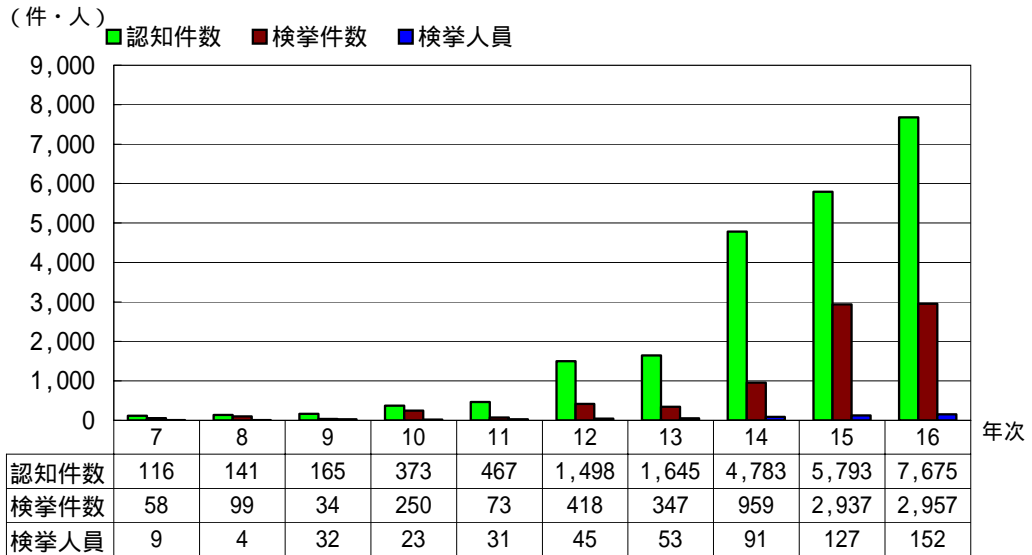

## 占有離脱物横領 認知・検挙状況の推移

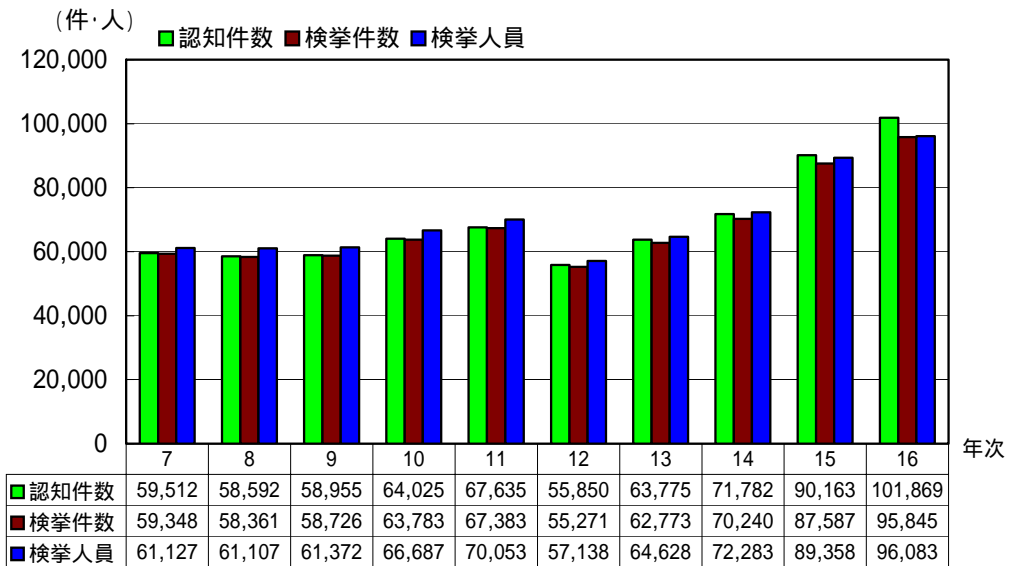

## 住居侵入 認知・検挙状況の推移

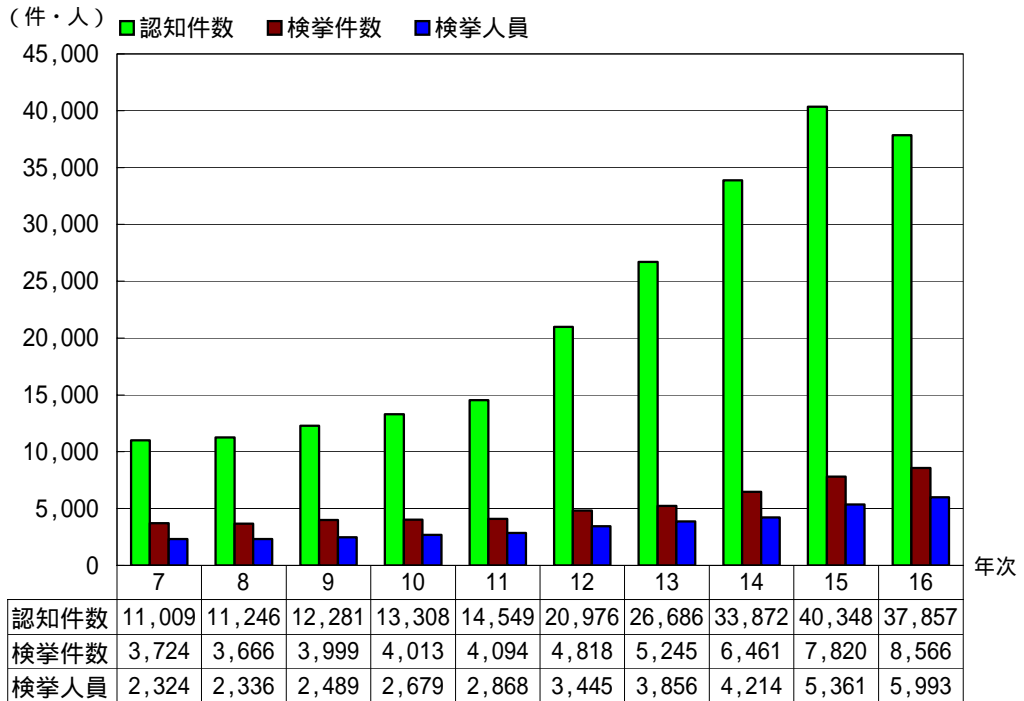

### 器物損壊 認知・検挙状況の推移

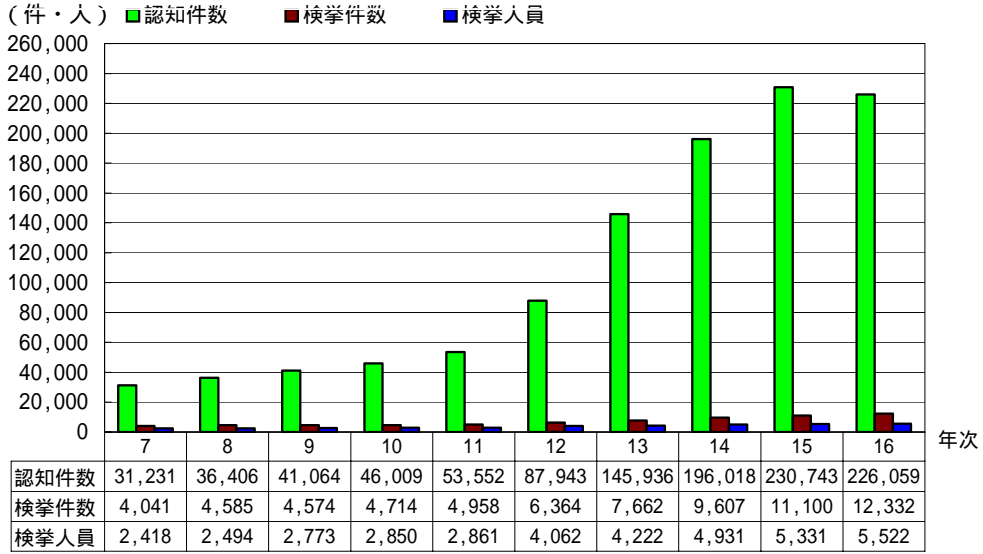

### 窃盗犯 主要手口別 認知件数の推移

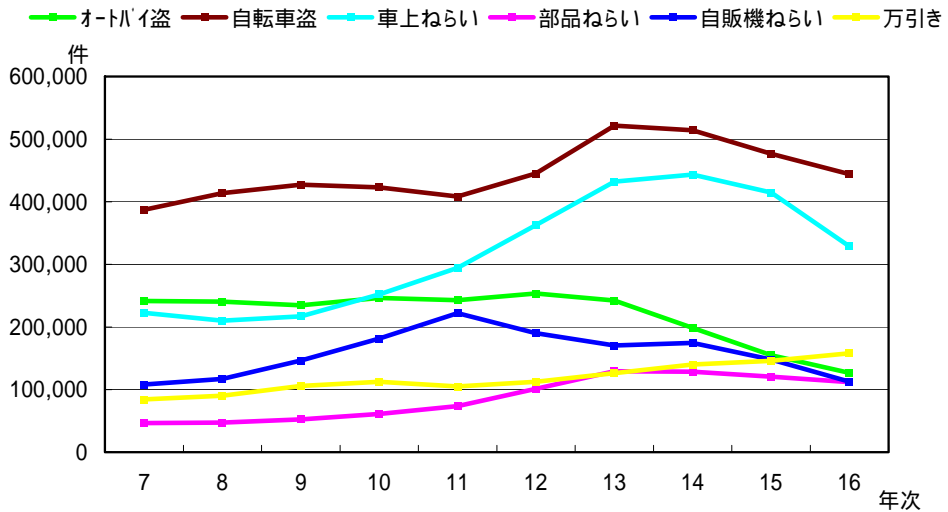

空き巣 認知・検挙状況の推移

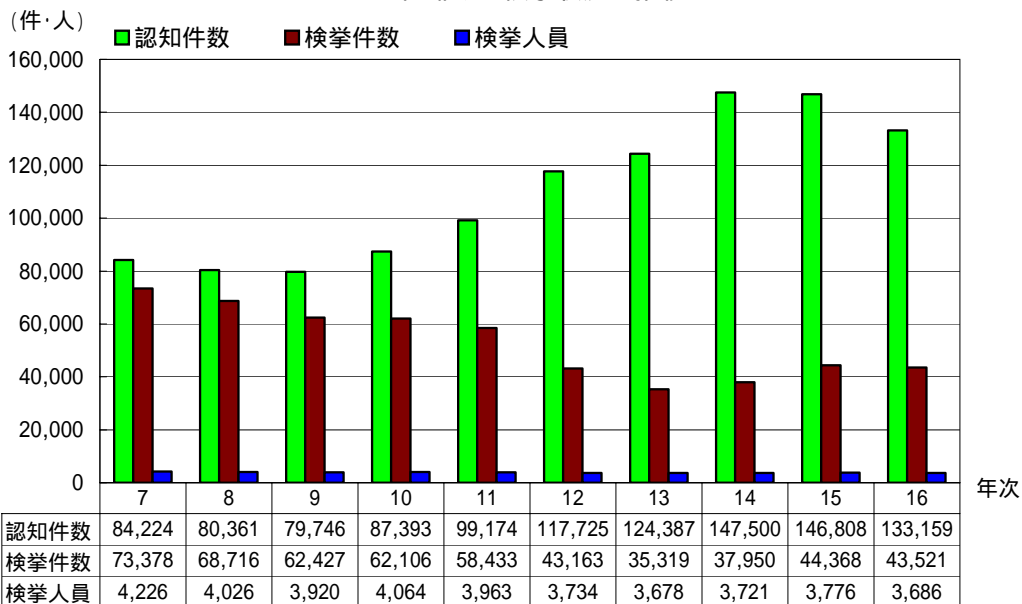

空き巣 発生場所別 認知件数の推移

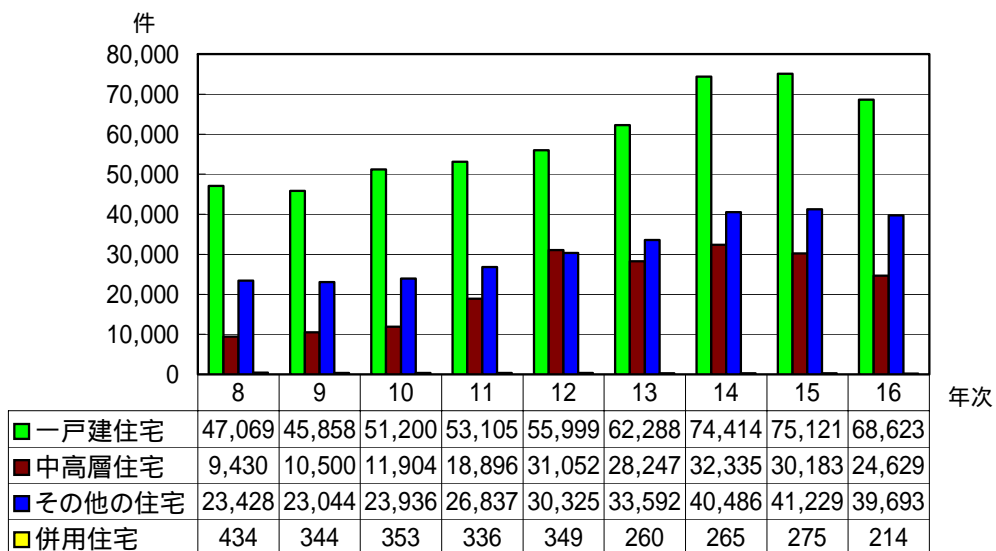

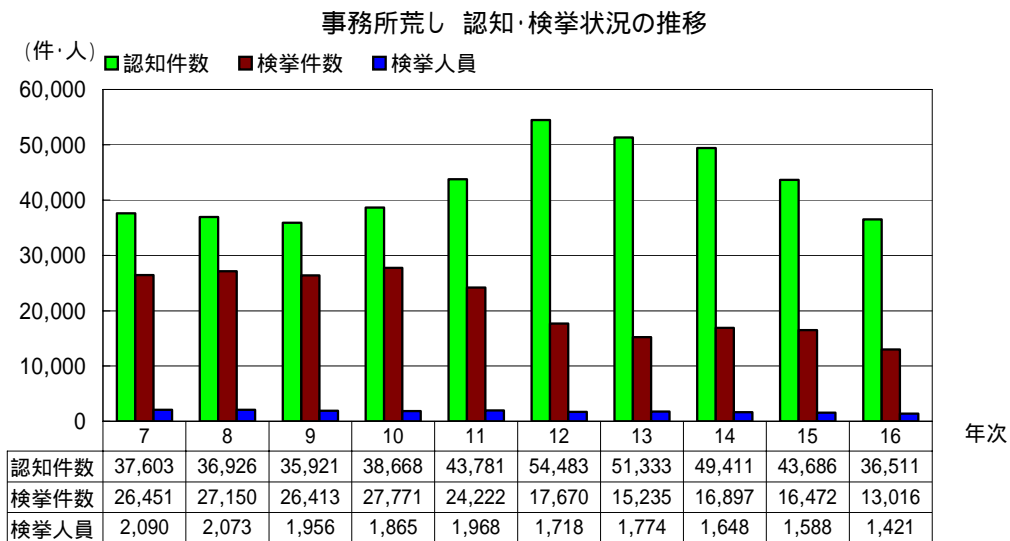
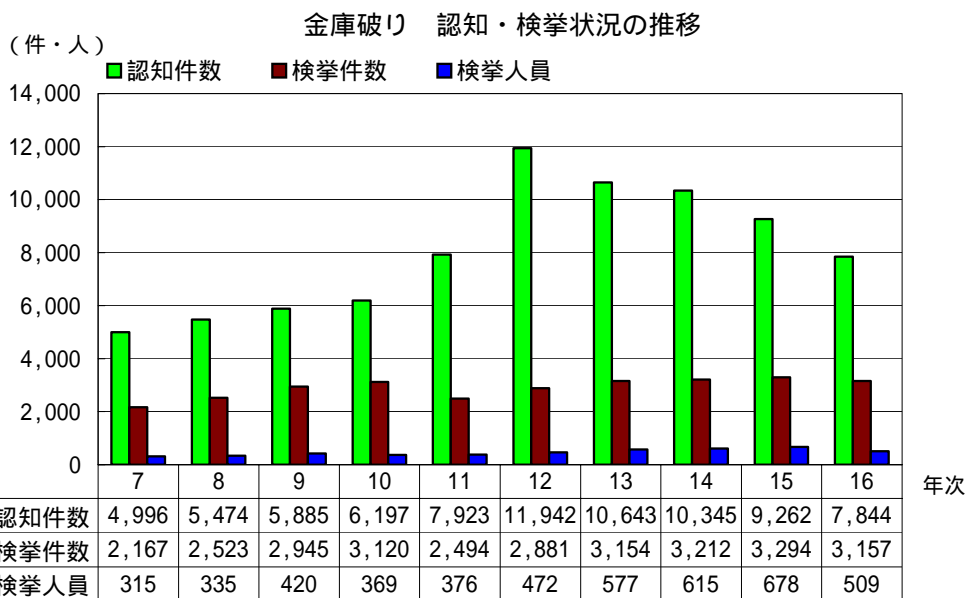

## 出店荒し 認知・検挙状況の推移

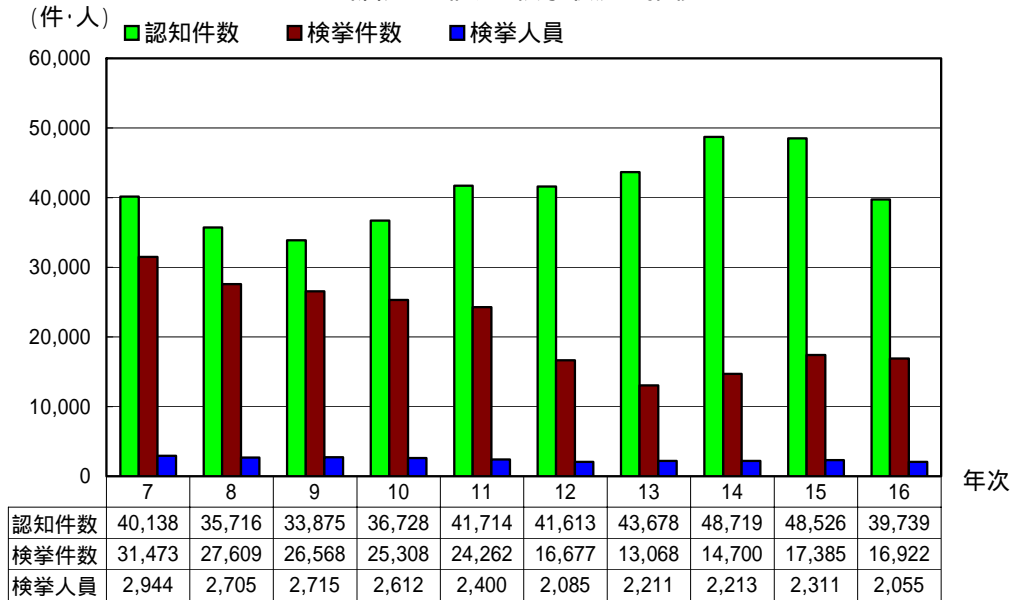

## 車上ねらい 認知・検挙状況の推移

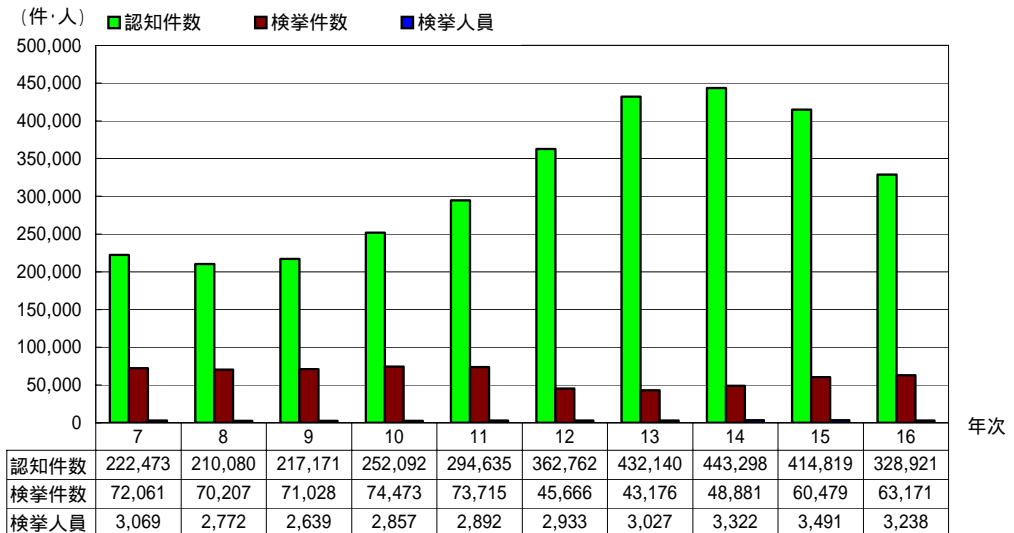

### 自転車盗 認知・検挙状況の推移

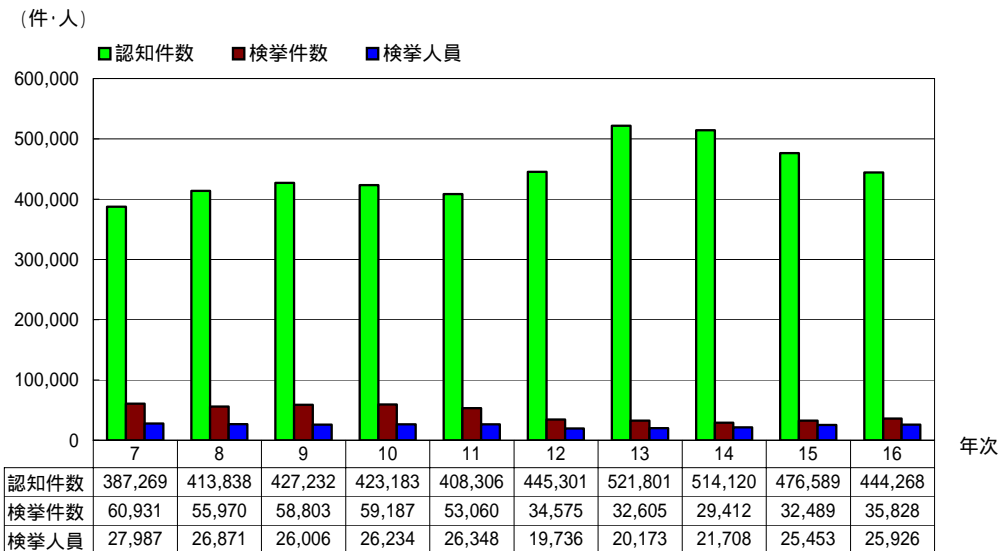

### 自動販売機ねらい 認知・検挙状況の推移

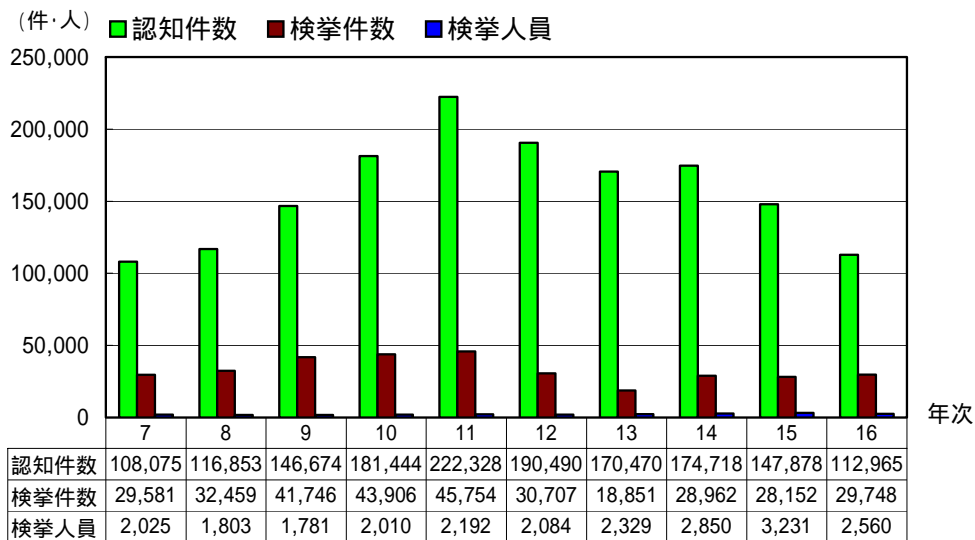



## 部品ねらい 認知・検挙状況の推移

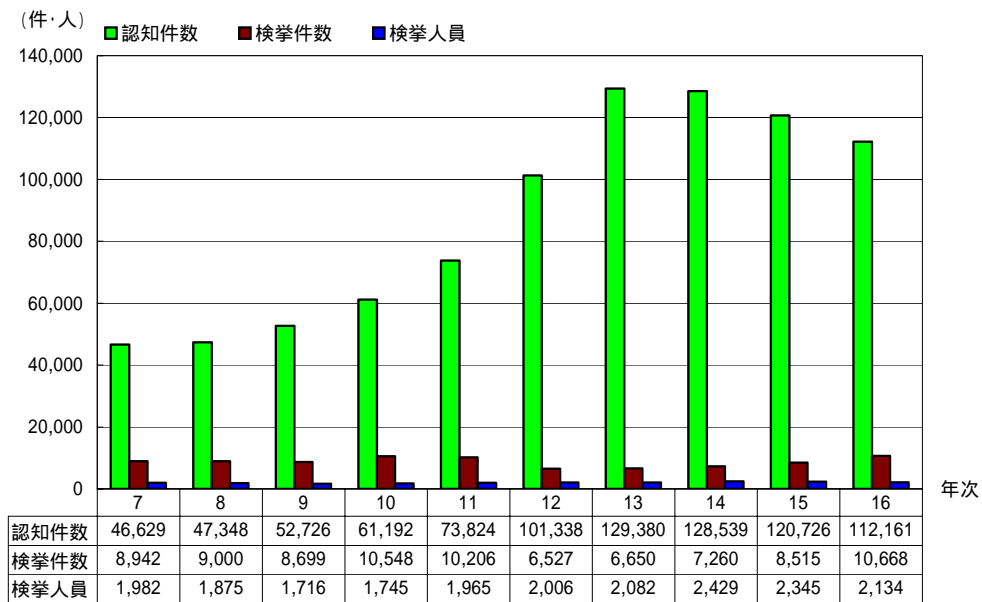

## 刑法犯の被害状況

### 刑法犯 死傷被害者数の推移

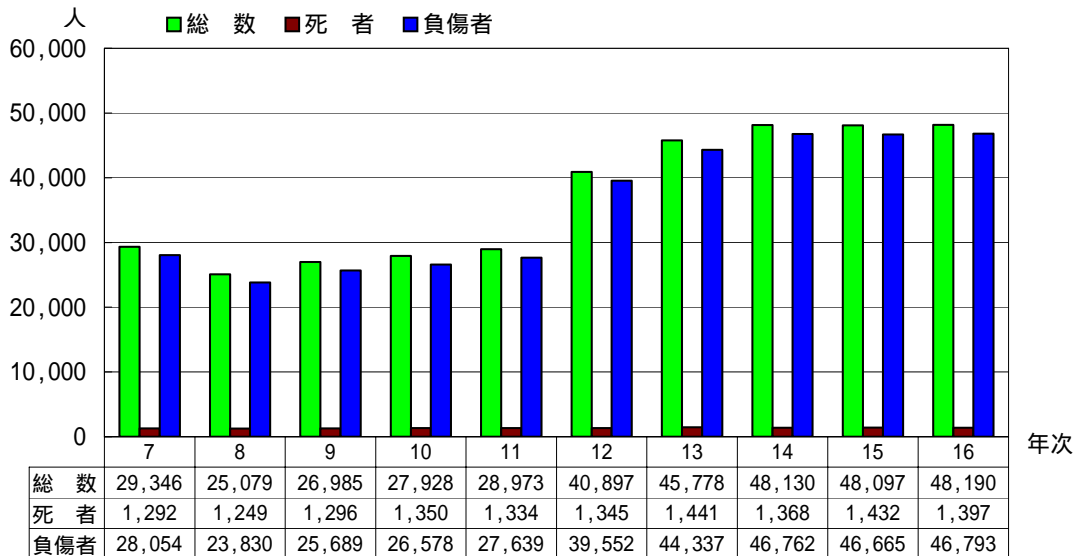

### 死 傷 被 害 者 数

罪 種	平成12年		平成13年		平成14年		平成15年		平成16年	
	死 者	負 傷 者	死 者	負 傷 者	死 者	負 傷 者	死 者	負 傷 者	死 者	負 傷 者
総 数	1,345	39,552	1,441	44,337	1,368	46,762	1,432	46,665	1,397	46,793
殺人	678	787	697	714	662	782	697	818	699	794
強盗	62	2,581	80	3,138	71	3,401	48	3,471	60	3,402
放火	31	40	37	58	27	52	44	71	40	66
傷害・同 致死	187	33,856	222	37,559	194	39,987	179	39,688	145	40,051
過失致死 過失致死傷	23	88	18	117	22	166	25	187	16	195
業務上過失 致死傷	322	350	345	806	369	490	395	467	402	402
失火	19	15	23	9	6	21	19	8	18	17
その他	23	1,835	19	1,936	17	1,863	25	1,955	17	1,866

## 刑法犯の被害状況

### 財産犯 被害額の推移

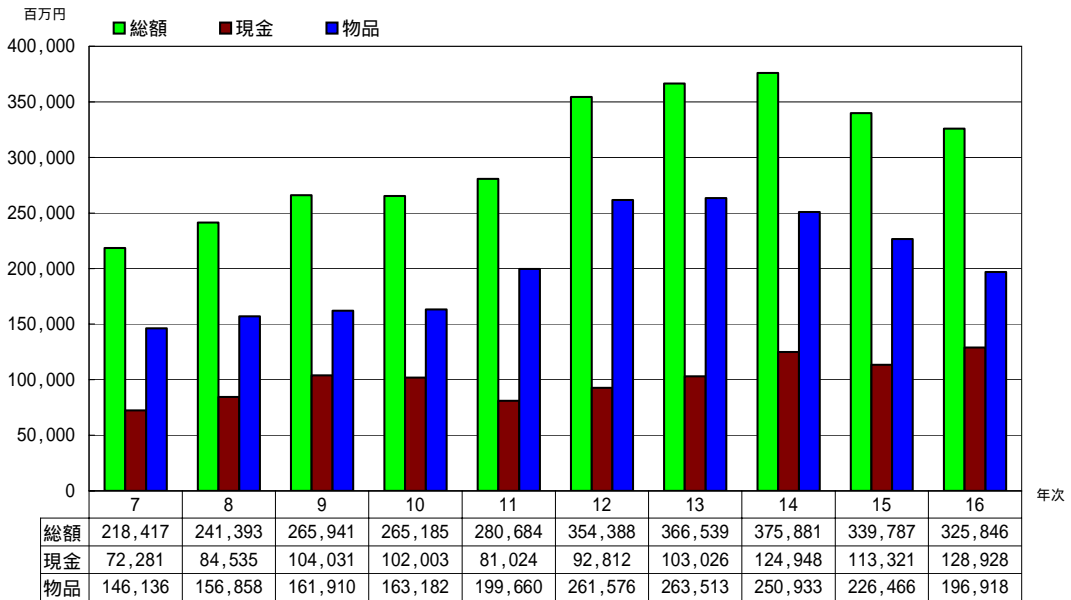

### 財 産 犯 の 被 害 額

(単位：百万円)

罪 種	平成12年		平成13年		平成14年		平成15年		平成16年	
	総 額	うち現金	総 額	うち現金	総 額	うち現金	総 額	うち現金	総 額	うち現金
総 数	354,388	92,812	366,539	103,026	375,881	124,948	339,787	113,321	325,846	128,928
強 盗	2,263	1,263	3,215	2,140	3,933	2,010	3,598	2,225	5,458	2,647
恐 喝	2,764	1,778	2,423	1,699	2,365	1,611	2,689	1,972	3,481	3,006
窃 盗	306,359	58,824	301,454	58,790	297,419	64,346	269,085	59,484	235,808	52,271
詐 欺	32,255	22,693	47,402	30,924	53,607	41,883	49,123	38,165	67,095	60,265
横 領	10,194	8,183	11,443	9,413	17,909	15,023	14,579	11,362	12,835	10,601
占有離脱物 横領	552	71	601	60	649	76	712	113	1,169	138

注) 単位未満は四捨五入しているので、個々の数値の合計は必ずしも総数に一致しない。

### 女性犯罪

#### 刑法犯 女性被疑者の推移

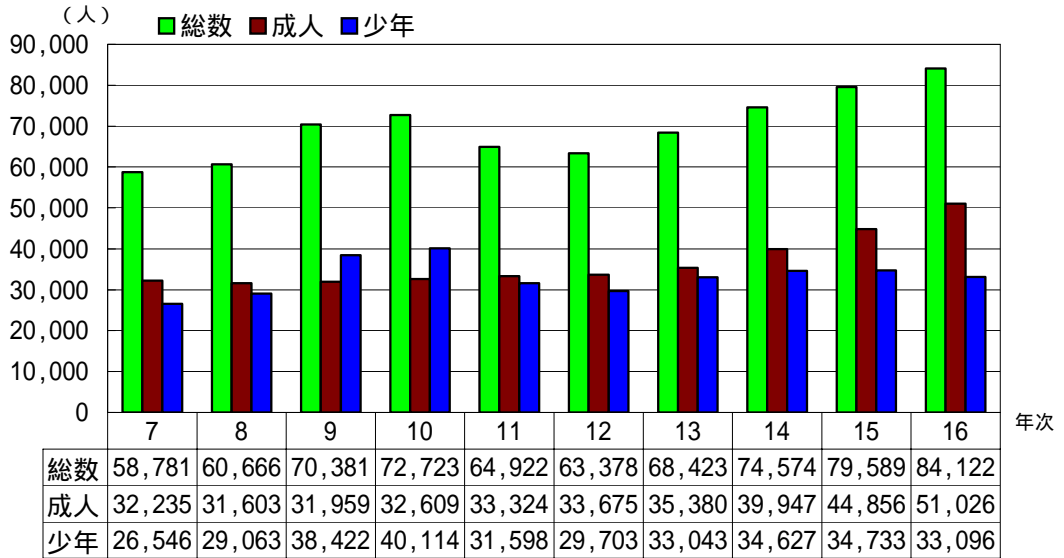

#### 女性犯罪 成人・少年別 主要罪種・手口別 検挙人員

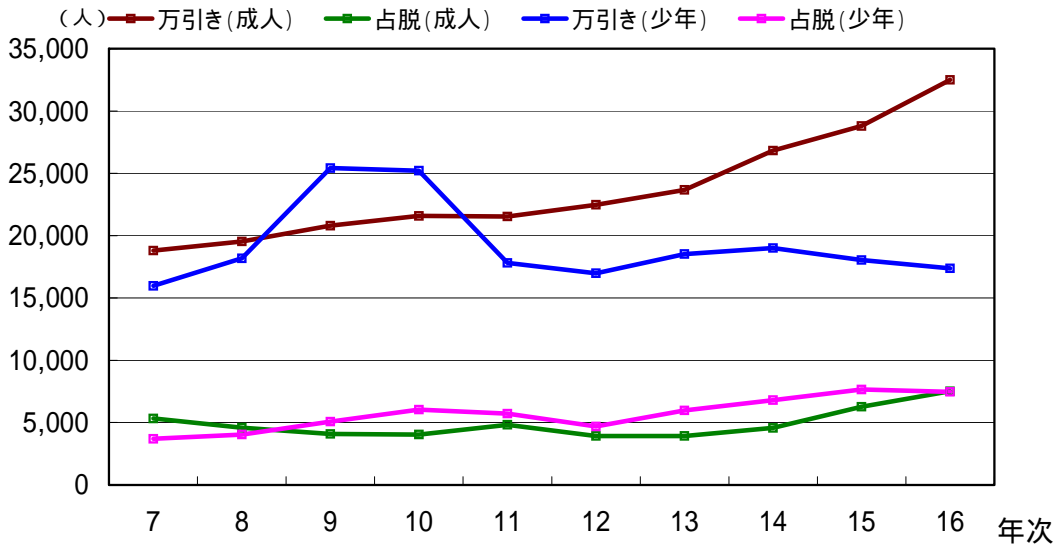

### 犯罪少年

#### 刑法犯 犯罪少年 包括罪種別 構成比

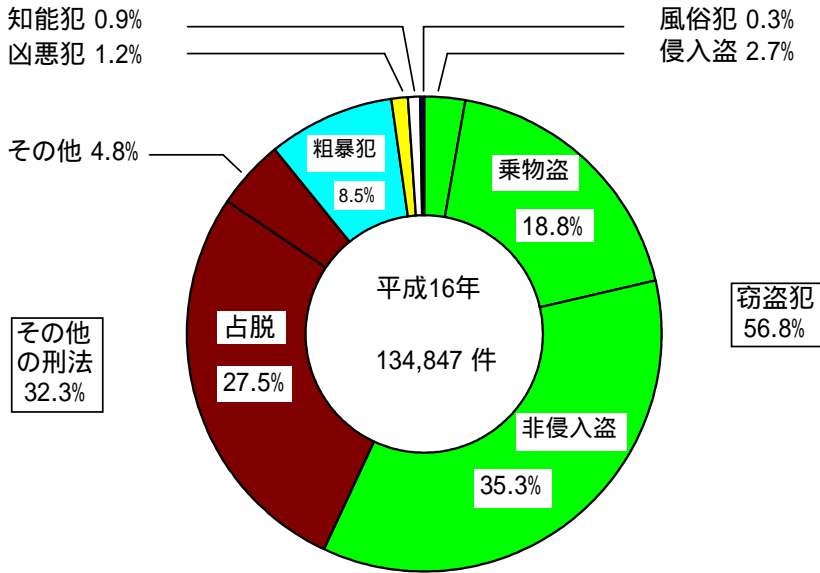

#### 刑法犯 犯罪少年 犯行時の年齢別 検挙人員

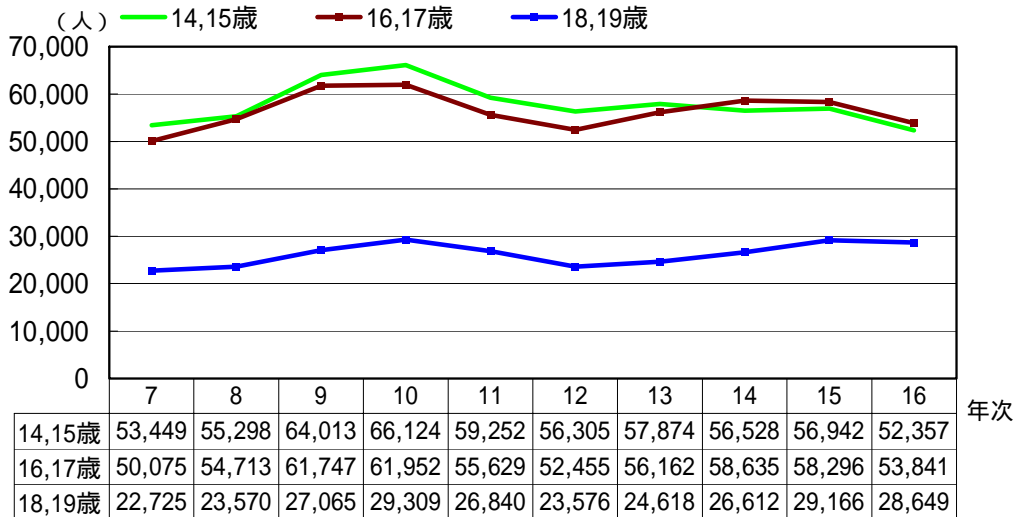

## 犯罪少年

犯罪少年 自転車盗 年齢別 検挙人員の推移

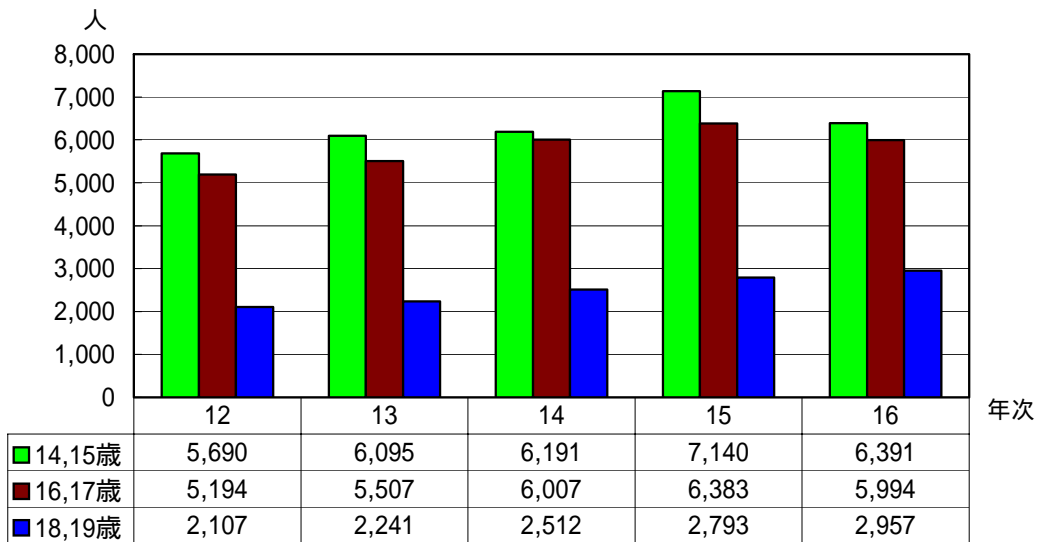

犯罪少年 占有離脱物横領 年齢別 検挙人員の推移

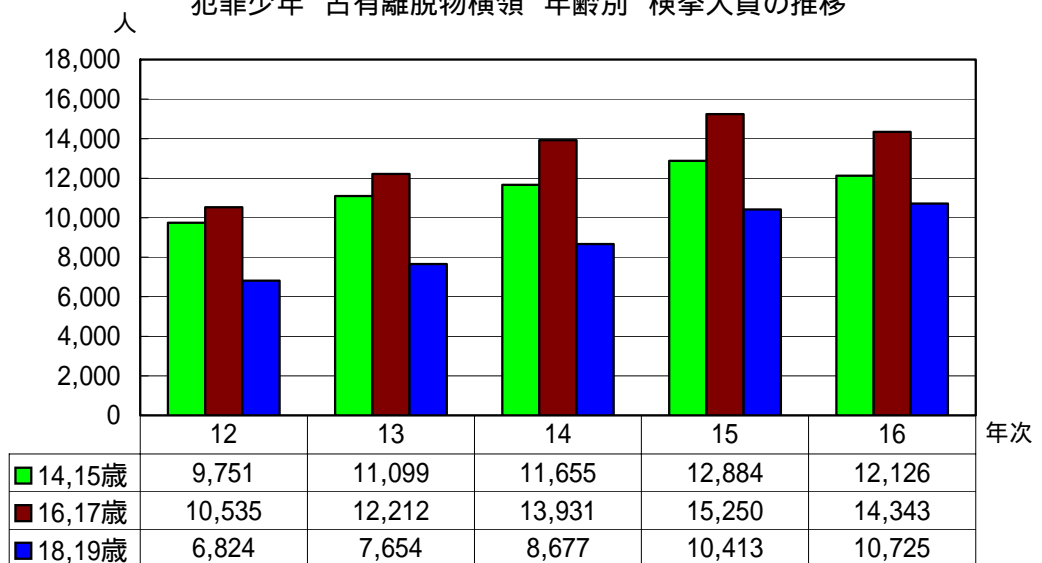

### 暴力団犯罪

#### 暴力団 検挙人員の推移

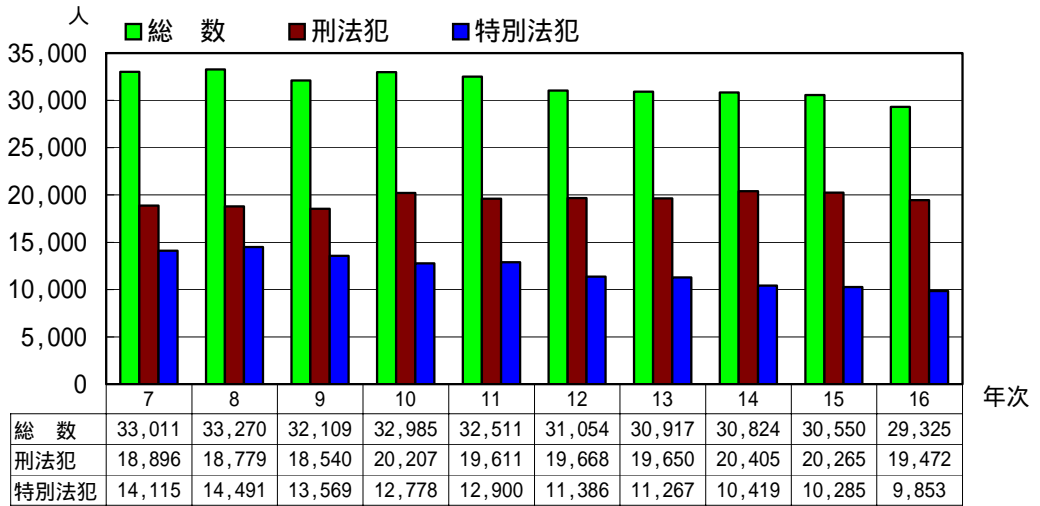

#### 暴力団犯罪 罪種・法令別検挙人員構成比

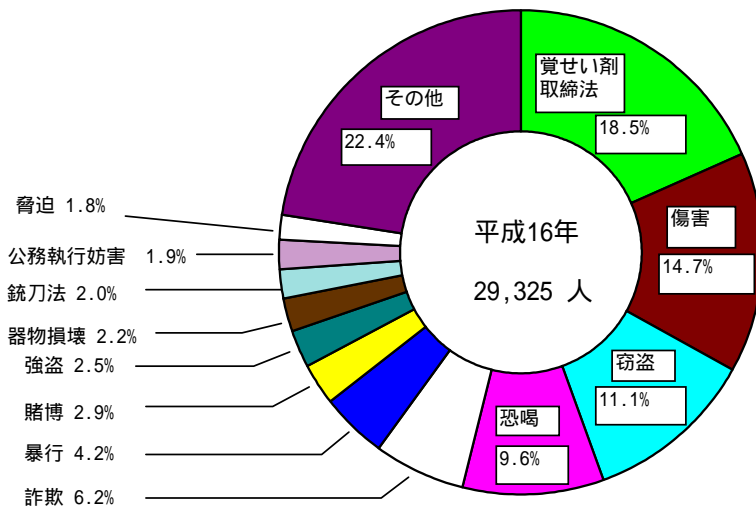

## 来日外国人による犯罪

刑法犯 来日外国人の検挙件数・検挙人員の推移

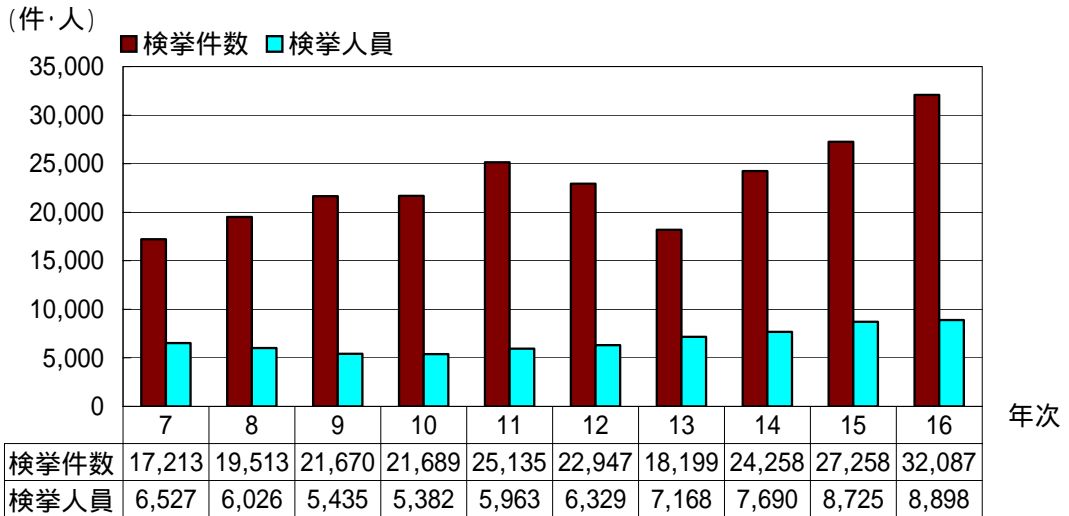

特別法犯 来日外国人の送致件数・人員の推移

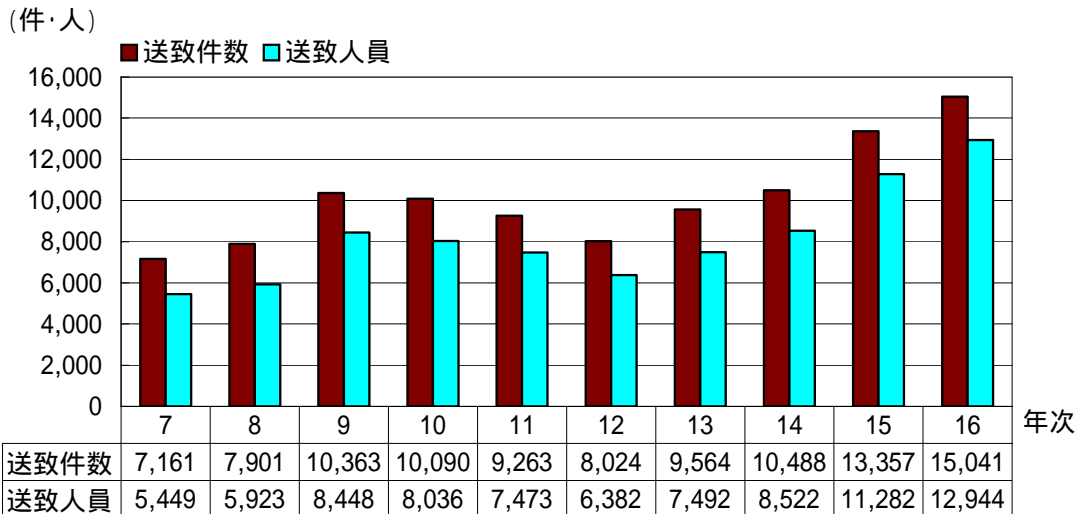



### 来日外国人による犯罪

刑法犯 来日外国人の国籍別検挙件数構成比

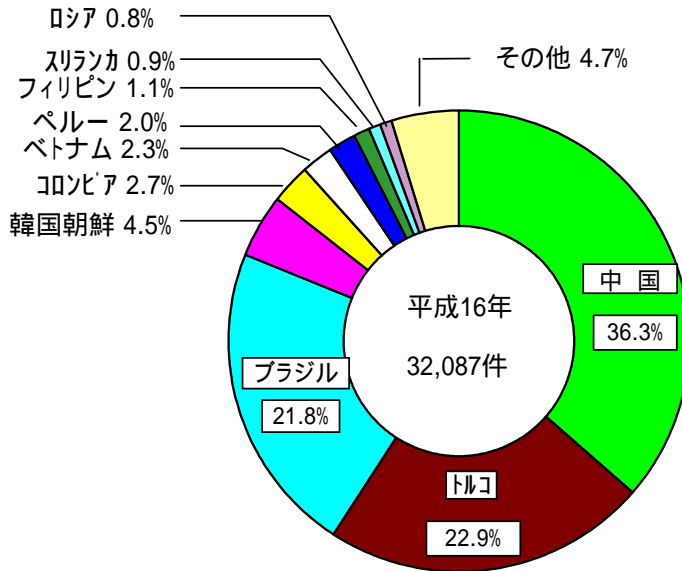

特別法犯 来日外国人の国籍別送致件数構成比

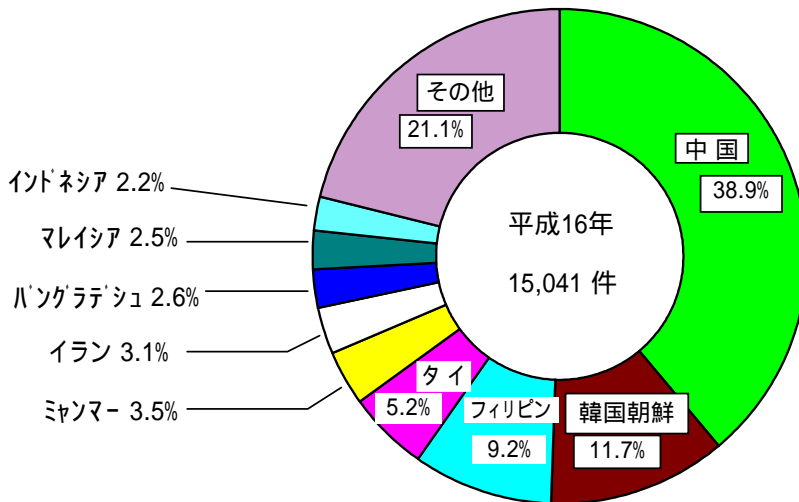

### 来日外国人による犯罪

来日外国人による 刑法犯 検挙件数の構成比

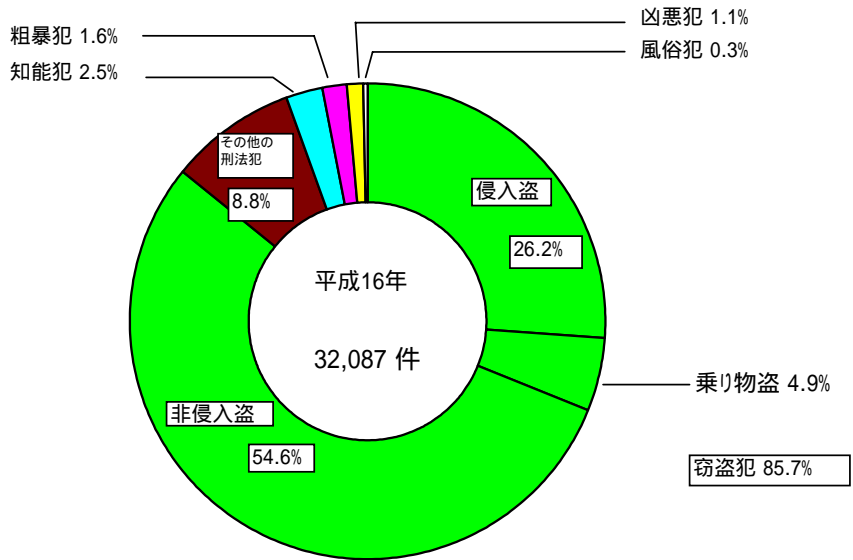

来日外国人による 特別法犯 送致件数の構成比

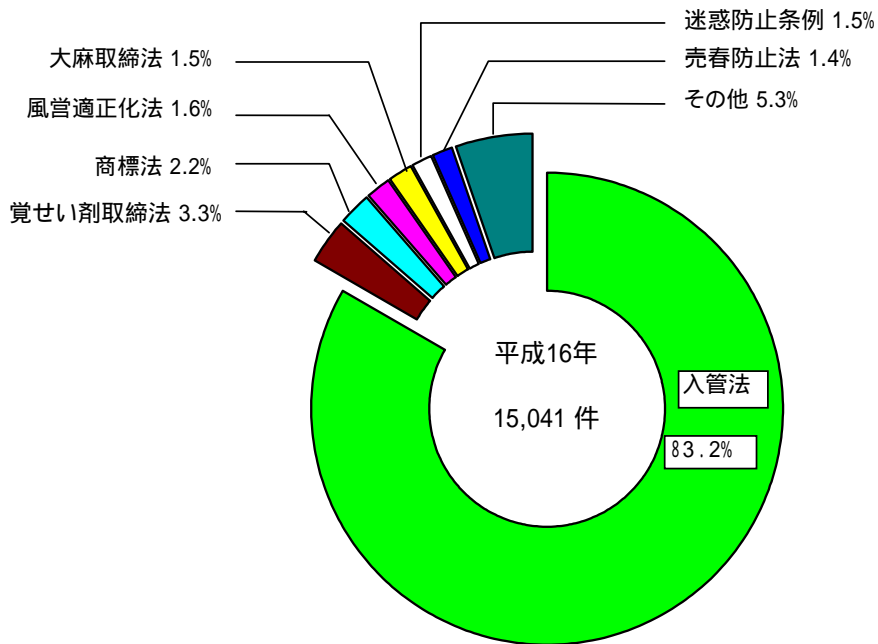

1 罪種・態様別 認知・検挙件数及び検挙人員

Total number cases known to the police, total cases cleared up and total arrestees (classified by types of crimes)

罪種 Types of crimes	認知件数 Total cases known to the police	検挙件数		検挙人員	
		総数 Total numbers	うち) 1) 解決件数 Total cases unfounded or "unpunishable"	総数 Total numbers	うち) 2) 少年 Juvenile arrestees included
刑法犯総数(交通業過を除く)	2,562,767	667,620	17,912	389,027	134,847
A 凶 悪 犯 Felonious offenses	13,064	7,924	314	7,519	1,584
A-a 殺 人 罪 Total cases of homicide	1,419	1,342	118	1,391	57
A-a-1 殺 人 罪 Murder	1,347	1,270	112	1,327	54
A-a-2 嬰 児 殺 罪 Infanticide	24	23	1	21	3
A-a-3 殺 人 予 備 罪 Preparation for homicide	18	18	-	16	-
A-a-4 自 殺 関 与 ・ 同 意 殺 人 罪 Participation in suicide	30	31	5	27	-
A-b 強 盗 罪 Total cases of robbery	7,295	3,666	45	4,154	1,273
A-b-1 強 盗 殺 人 罪 Death through robbery	89	83	-	120	22
A-b-2 強 盗 傷 人 罪 Injury through robbery	2,958	1,501	10	2,269	891
A-b-3 強 盗 強 姦 罪 Rape in ther course of robbery	201	156	1	91	11
A-b-4 強 盗 ・ 準 強 盗 罪 Robbery & Quasi-robbery	4,047	1,926	34	1,674	349
A-c 放 火 Arson	2,174	1,513	93	867	103
A-d 強 姦 Rape	2,176	1,403	58	1,107	151
B 粗 暴 犯 Violent offenses	76,616	41,128	553	46,801	11,439
B-a 凶 器 準 備 集 合 Unlawful assembly with dangerous weapons	27	28	-	279	239
B-b 暴 行 Violence	23,691	10,666	141	11,002	1,608
B-c 傷 害 罪 Total cases of bodily injury	35,937	22,938	222	27,069	6,408
B-c-1 傷 害 罪 Crimes of bodily injury	35,792	22,802	221	26,883	6,391
B-c-2 傷 害 致 死 罪 Death through bodily injury	145	136	1	186	17
B-d 脅 迫 Intimidation	2,537	1,581	53	1,388	111
B-e 恐 喝 Extortion	14,424	5,915	137	7,063	3,073
C 窃 盗 犯 Larceny offenses	1,981,574	447,950	13,606	195,151	76,637
C-a 侵 入 盗 罪 Theft through breaking and entering	290,595	104,816	1,261	13,548	3,669
C-b 乗 り 物 盗 罪 Vehicle theft (including auto cycles & bicycles)	629,722	61,308	8,617	38,952	25,293
C-c 非 侵 入 盗 罪 Theft through non-breaking and non-entering	1,061,257	281,826	3,728	142,651	47,675
D 知 能 犯 Intellectual offenses	99,258	36,299	498	14,850	1,240
D-a 詐 欺 Fraud	83,015	26,617	368	11,238	1,077
D-b 横 領 Total cases of embezzlement	2,543	1,517	93	1,210	54
D-b-1 横 領 罪 Embezzlement	1,077	513	50	417	51
D-b-2 業 務 上 横 領 罪 Embezzlement in the conduct of business	1,466	1,004	43	793	3
D-c 偽 造 Total cases of counterfeiting	13,547	8,032	34	2,236	108
D-c-1 通 貨 偽 造 罪 Counterfeiting of currency	7,675	2,957	25	152	24
D-c-2 文 書 偽 造 罪 Documentary forgery	4,841	4,272	9	1,589	65
D-c-3 支 払 用 力 一 ド 偽 造 Crimes related to paying card with electromagnetic record	620	555	-	384	5
D-c-4 有 価 証 券 偽 造 罪 Counterfeiting of securities	368	206	-	79	11
D-c-5 印 章 偽 造 罪 Counterfeiting of seals	43	42	-	32	3
D-d 汚 職 Total cases of official corruption	111	107	1	139	-
D-d-1 賄 賂 罪 Acceptance cases of a bribe	100	94	-	113	-
D-d-2 職 権 濫 用 罪 Abuse of authority	11	13	1	26	-
D-e あ っ せ ん 利 得 処 罰 法 The law prohibiting mediation remuneration	1	1	-	-	-
D-f 背 任 Breach of trust	41	25	2	27	1

注 1) Cases unfounded or unpunishable, under our "statistical" definition, means those cases which were confirmed as such after police investigation. Typically speaking, like non-existence of a criminal fact, or acts by insane persons, or minors who are 13 years of age or below, and so forth.

1 罪種・態様別 認知・検挙件数

Total number cases known to the police, total cases cleared up

罪種 Types of crimes	認知件数 Total cases known to the police	検挙件数		検挙人員	
		総数 Total numbers	うち) 1) 解決件数 Total cases unfounded or "unpunishable"	総数 Total numbers	うち) 2) 少年 Juvenile arrestees included
E 風俗犯 Moral offenses	12,346	6,070	176	5,688	344
E-a 賭博 Total cases of gambling	249	243	-	1,422	18
E-a-1 普通賭博罪 Common gambling	116	109	-	603	5
E-a-2 常習賭博罪 Habitual gambling	62	62	-	248	2
E-a-3 賭博開張等罪 Opening of a gambling place, etc.	71	72	-	571	11
E-b わいせつ Total cases of indecency	12,097	5,827	176	4,266	326
E-b-1 強制わいせつ罪 Indecency through compulsion	9,184	3,656	160	2,225	253
E-b-2 公然わいせつ罪 Offences of committing indecency in public	2,391	1,669	16	1,451	66
E-b-3 わいせつ物頒布等罪 Offences of distribution of obscene literature, etc.	522	502	-	590	7
F その他刑法犯 Other offenses	379,909	128,249	2,765	119,018	43,603
F-1 内乱に関する罪 Offenses concerning insurrection	-	-	-	-	-
F-2 外患に関する罪 Offenses concerning foreign aggression	-	-	-	-	-
F-3 国交に関する罪 Offenses concerning foreign relations	-	-	-	-	-
F-4 公務執行妨害罪 Obstruction of the execution of official duties	3,129	2,957	3	2,705	270
F-5 逃走罪 Offenses concerning improper evasion of execution	5	5	-	3	-
F-6 犯人蔵匿証拠隠滅罪 Offenses of harboring criminals & suppressing evidence	344	327	-	449	102
F-7 騒乱罪 Offense of riot	-	-	-	-	-
F-8 失火罪 Offenses of negligent burning	323	136	69	86	24
F-9 激発物破裂・ガス等漏出罪 Destruction by explosives & leakage of gas, etc.	15	9	-	10	3
F-10 出水・水利妨害罪 Offense concerning damage to structures by inundation & obstructing water utilization	7	-	-	-	-
F-11 往来妨害罪 Offense for obstructing traffic	159	69	8	63	17
F-11-1 鉄道関係 Railroad transportation including rail-tracks(Vehicles excluded)	104	29	8	24	14
F-11-2 その他 Others	55	40	-	39	3
F-12 住居侵入罪 Intrusion upon habitation	37,857	8,566	201	5,993	2,844
F-13 秘密侵害罪 Secrecy violation	80	4	1	2	-
F-14 あへん煙吸食所持罪 Possession of smoking opium and opium smoking implement	-	-	-	-	-
F-15 飲料水汚染罪 Pollution of drinking water	4	-	-	-	-
F-16 偽証罪 Perjury	17	17	-	22	-
F-17 虚偽告訴罪 False accusation	37	30	-	38	1
F-18 淫行勧誘・重婚罪 Inducing illicit intercourses and bigamy	3	3	-	2	-
F-19 富くじ罪 Offenses concerning lottery	-	-	-	-	-
F-20 礼拝所不敬罪 Offenses concerning disrespecting a place of worship	138	101	2	54	5
F-21 危険運転致死傷罪 Unsafe driving resulting in death or injury	-	-	-	-	-
F-22 過失傷害罪 Bodily injury through negligence	192	118	7	110	12
F-23 過失致死罪 Death through negligence	16	13	-	16	-
F-24 業務上等過失致死傷罪 (交通業過以外) Death or bodily injury through negligence in the conduct of one's occupation(excluding traffic accidents)	643	497	20	686	15

注 2 ここでいう「少年」とは、犯行時年齢及び処理時年齢がともに満14歳 - 満19歳に当たるものをいう。  
 Remark: "Juvenile", used here, is a youth whose age at the time of both his (or her) commission of a crime and subsequent police action was over 14 years old, but not older than 19 years.

及び検挙人員（つづき）

and total arrestees (classified by types of crimes)

罪種 Types of crimes	認知件数 Total cases known to the police	検挙件数		検挙人員	
		総数 Total numbers	うち) 1) 解決件数 Total cases unfounded or "unpunishable"	総数 Total numbers	うち) 2) 少年 Juvenile arrestees included
F-25 墮胎罪 Abortion	2	2	-	2	-
F-26 遺棄罪 Abandonment	49	39	3	40	1
F-27 逮捕監禁罪 Offenses concerning arrest & imprisonment	639	480	6	762	86
F-28 略取誘拐罪 kidnaping by force or enticement	320	232	8	187	11
F-29 名誉毀損罪 Defamation	415	219	17	236	11
F-30 信用毀損・威力業務妨害罪 Offenses of damage to credit & obstruction of business	957	339	8	361	45
F-31 不動産侵奪罪 Wrongfully taking possession of immovable property	38	28	2	36	-
F-32 占有離脱物横領罪 Embezzlement of lost articles	101,869	95,845	300	96,083	37,194
F-33 盗品罪 Offenses concerning property obtained through crime	5,547	5,310	33	4,935	1,597
F-34 文書等毀棄罪 Destroying public documents	80	69	2	52	1
F-35 建造物損壊罪 Damaging structures	602	200	4	205	69
F-36 境界損壊罪 Damaging, destroying or transferring "mete's and bounds"	20	7	-	6	-
F-37 器物損壊罪 Destroying things in general	226,059	12,332	2,069	5,522	1,239
F-38 暴力行為等処罰ニ関スル法律 (第2条・第3条) Offenses violating "Law Concerning Punishment of Physical Violences and Others"(Articles 2 and 3)	230	196	2	291	52
F-39 決闘罪ニ関スル件 Offenses violating "Law Relating to Duel"	-	-	-	-	-
F-40 爆発物取締罰則 Offenses violating "Explosives Control Law"	10	8	-	7	-
F-41 航空機の強取等の処罰に関する法律 Law concerning punishment of unlawful seizure of an aircraft	-	-	-	-	-
F-42 火炎びんの使用等の処罰に関する法律 Law concerning punishment of use and others of Molotov cocktails.(fire	9	6	-	7	4
F-43 航空の危険を生じさせる行為等の処罰に関する法律 Law concerning punishment of the acts to cause aviaional danger.	1	1	-	1	-
F-44 人質による強要行為等の処罰に関する法律 Law concerning punishment of compulsion. And other related acts committed by those having taken hostages	8	6	-	5	-
F-45 流通食品への毒物の混入等の防止等に関する特別措置法 Special Law regarding the prevention of poisonous substance from contaminating food in circulation	-	-	-	-	-
F-46 サリン等による人身被害の防止に関する法律 Law related to the prevention of bodily harm caused by sarin and similar substances	-	-	-	-	-
F-47 組織的な犯罪の処罰及び犯罪収益の規制に関する法律 Law for punishment of organized crimes, control of crime proceeds and other matters	85	78	-	41	-
F-48 公衆等脅迫目的の犯罪行為のための資金の提供等の処罰に関する法律 Law concerning punishment of provision, etc. of funds for criminal acts for purposes of threatening the public, etc	-	-	-	-	-
刑法犯総数 (交通業過を含む)	3,427,606	1,532,459	...	1,289,416	172,885
うち) 交通業過	864,839	864,839	...	900,389	38,038

2 罪種別 既遂・未遂・予備別

罪種	認知・検挙			
	総数	既遂	未遂	予備
刑法犯総数(交通業過を除く)	2,562,767	2,430,426	132,250	91
凶悪犯	13,064	10,462	2,512	90
殺	1,419	638	763	18
殺嬰	1,347	596	751	-
殺児	24	18	6	-
自	18	-	-	18
強	30	24	6	-
強盗	7,295	6,435	813	47
強盗殺	89	60	29	-
強盗傷	2,958	2,958	-	-
強盗強	201	166	35	-
強盗準強	4,047	3,251	749	47
放	2,174	1,680	469	25
強	2,176	1,709	467	-
粗	76,616	73,274	3,342	-
凶器準備集	27	27	-	-
暴傷	23,691	23,691	-	-
うち)傷害致	35,937	35,935	2	-
脅恐	145	145	-	-
脅恐	2,537	2,439	98	-
脅恐	14,424	11,182	3,242	-
窃	1,981,574	1,870,289	111,285	-
侵入	290,595	241,284	49,311	-
り物	629,722	625,378	4,344	-
非侵入	1,061,257	1,003,627	57,630	-
知	99,258	95,370	3,888	-
詐	83,015	79,240	3,775	-
横	2,543	2,543	-	-
横	1,077	1,077	-	-
業務上横	1,466	1,466	-	-
偽	13,547	13,434	113	-
通貨偽	7,675	7,651	24	-
文書偽	4,841	4,764	77	-
支払い用カード偽	620	614	6	-
有価証券偽	368	363	5	-
印章偽	43	42	1	-
汚	111	111	-	-
うち)賄	100	100	-	-
あっせん利得処罰	1	1	-	-
背	41	41	-	-
風	12,346	11,835	511	-
賭	249	249	-	-
普通賭	116	116	-	-
常習賭	62	62	-	-
賭博開張	71	71	-	-
わ	12,097	11,586	511	-
うち)強制わいせつ	9,184	8,673	511	-
うち)公然わいせつ	2,391	2,391	-	-
その他の刑法犯	379,909	369,196	10,712	1
うち)占有離脱物横領	101,869	101,869	-	-
うち)公務執行妨害	3,129	3,129	-	-
うち)住居侵入	37,857	27,237	10,620	-
うち)逮捕監禁	639	639	-	-
うち)略取誘拐	320	234	86	-
うち)盗品等	5,547	5,547	-	-
うち)器物損壊等	226,059	226,059	-	-

認知・検挙件数

検 挙 件 数				認知・検挙
総 数	既 遂	未 遂	予 備	
667,620	626,994	40,537	89	刑法犯総数(交通業過を除く)
7,924	6,037	1,799	88	凶 悪 犯
1,342	580	744	18	殺 人 人
1,270	538	732	-	殺 嬰 人 人
23	17	6	-	殺 児 予 備
18	-	-	18	殺 人 予 備
31	25	6	-	自 殺 予 備
3,666	3,199	420	47	強 盗 強 盗 強 盗
83	56	27	-	強 盗 強 盗 強 盗
1,501	1,501	-	-	強 盗 強 盗 強 盗
156	134	22	-	強 盗 強 盗 強 盗
1,926	1,508	371	47	強 盗 強 盗 強 盗
1,513	1,150	340	23	放 強 盗 強 盗
1,403	1,108	295	-	放 強 盗 強 盗
41,128	39,105	2,023	-	粗 暴 準 備 集
28	28	-	-	凶 器 準 備 集
10,666	10,666	-	-	暴 準 備 集
22,938	22,936	2	-	暴 傷 害 致 死
136	136	-	-	うち) 傷 害 致 死
1,581	1,482	99	-	脅 恐 喝
5,915	3,993	1,922	-	脅 恐 喝
447,950	415,057	32,893	-	窃 盗 入 犯
104,816	85,472	19,344	-	侵 入 盗 犯
61,308	60,699	609	-	非 法 入 盗 犯
281,826	268,886	12,940	-	非 法 入 盗 犯
36,299	34,086	2,213	-	知 詐 能 犯
26,617	24,483	2,134	-	詐 横 領 領
1,517	1,517	-	-	横 領 領
513	513	-	-	横 領 領
1,004	1,004	-	-	偽 通 貨 偽 造
8,032	7,953	79	-	偽 通 貨 偽 造
2,957	2,952	5	-	偽 通 貨 偽 造
4,272	4,210	62	-	偽 文 書 偽 造
555	549	6	-	支 払 い 用 カ ー ド 偽 造
206	201	5	-	有 価 証 券 偽 造
42	41	1	-	印 章 偽 造
107	107	-	-	汚 職 職
94	94	-	-	うち) 賄 賂 法
1	1	-	-	あ っ せ ん 利 得 処 罰
25	25	-	-	背 任 任
6,070	5,814	256	-	風 俗 犯
243	243	-	-	賭 博 博
109	109	-	-	賭 博 博
62	62	-	-	賭 博 博
72	72	-	-	賭 博 博
5,827	5,571	256	-	わ い せ つ
3,656	3,400	256	-	うち) 強 制 わ い せ つ
1,669	1,669	-	-	うち) 公 然 わ い せ つ
128,249	126,895	1,353	1	そ の 他 の 刑 法 犯
95,845	95,845	-	-	うち) 占 有 離 脱 物 横 領
2,957	2,957	-	-	うち) 公 務 執 行 妨 害
8,566	7,265	1,301	-	うち) 住 居 侵 入 禁 禁
480	480	-	-	うち) 逮 捕 監 禁
232	183	49	-	うち) 略 取 誘 拐
5,310	5,310	-	-	うち) 盗 品 等 等
12,332	12,332	-	-	うち) 器 物 損 壊 等

3 年次別 府県別 罪種別 認知・検挙件数及び検挙人員

重要犯罪				検 挙 人 員			
年次及び 都道府県	認知件数	検 挙 件 数		総 数	うち) 検 挙 人 員		
		検 挙 率	率		うち) 女	うち) 少年	うち) 女
		%					
1995 平成7年	10,652	90.5	9,643	6,969	510	1,638	89
1996 8	11,286	87.9	9,925	7,323	444	1,843	95
1997 9	12,366	87.3	10,798	8,654	528	2,631	108
1998 10	12,725	84.1	10,700	8,980	554	2,523	125
1999 11	14,682	71.5	10,491	9,307	547	2,582	127
2000 12	18,281	60.4	11,049	9,954	631	2,476	152
2001 13	21,530	53.0	11,418	9,905	679	2,459	191
2002 14	22,294	50.2	11,186	10,029	705	2,258	178
2003 15	23,971	51.6	12,362	10,786	758	2,550	185
2004 16年	22,568	52.3	11,812	9,931	739	1,848	134
北海道	812		454	345	38	65	5
札幌	520		268	198	21	44	3
函館	58		29	27	6	4	1
旭川	110		67	46	6	6	1
釧路	102		74	64	5	7	-
北見	22		16	10	-	4	-
東北管区	942		532	475	48	53	4
青森	156		101	71	11	8	1
岩手	117		72	76	6	10	-
宮城	297		134	123	8	19	1
秋田	88		60	51	5	6	-
山形	103		68	64	11	3	2
福島	181		97	90	7	7	-
東京	2,763		1,577	1,468	73	182	11
関東管区	7,600		3,766	3,034	216	669	45
茨城	620		301	260	22	50	4
栃木	344		158	156	13	20	1
群馬	313		195	167	20	28	2
埼玉	1,951		808	614	41	150	15
千葉	1,245		661	501	35	93	6
神奈川	1,843		830	757	34	212	4
新潟	274		163	132	10	25	3
山梨	139		66	54	5	2	-
長野	242		144	111	12	25	3
静岡	629		440	282	24	64	7
中部管区	2,261		1,056	916	74	212	26
富山	114		55	58	5	8	2
石川	110		67	55	6	12	1
福井	72		59	39	3	-	-
岐阜	261		124	98	14	17	4
愛知	1,426		628	534	37	148	14
三重	278		123	132	9	27	5
近畿管区	4,656		2,097	1,797	150	399	27
滋賀	191		114	103	12	20	2
京都	492		305	213	12	37	2
大阪	2,761		1,067	920	69	230	14
兵庫	843		407	371	32	70	1
奈良	228		132	113	18	36	8
和歌山	141		72	77	7	6	-
中国管区	953		614	531	51	55	3
鳥取	84		57	48	2	6	-
島根	70		53	41	6	5	1
岡山	230		150	140	11	16	-
広島	447		243	210	26	20	1
山口	122		111	92	6	8	1
四国管区	511		417	294	27	51	5
徳島	70		59	60	4	8	-
香川	142		119	85	4	22	1
愛媛	181		154	87	8	9	-
高知	118		85	62	11	12	4
九州管区	2,070		1,299	1,071	62	162	8
福岡	1,012		525	465	23	87	3
佐賀	102		52	53	3	11	1
長崎	158		118	91	9	9	2
熊本	187		124	86	5	11	1
大分	121		84	70	2	13	-
宮崎	167		129	85	11	14	1
鹿児島	112		87	73	3	4	-
沖縄	211		180	148	6	13	-



3 年次別 府県別 罪種別 認知・検挙件数及び検挙人員(つづき)

重要窃盗犯				検 挙 人 員			
年次及び 都道府県	認知件数	検 挙 件 数		総 数	うち) 人 員		
		検 挙 率	%		うち) 女	うち) 少年	うち) 女
1995 平成7年	313,922	73.7	231,226	24,423	1,993	9,231	676
1996 8	301,310	72.0	216,794	24,023	1,916	9,005	641
1997 9	305,328	68.4	208,847	24,213	1,954	8,872	683
1998 10	330,369	64.6	213,261	24,533	1,938	8,617	661
1999 11	367,174	53.7	197,011	24,533	1,821	8,410	534
2000 12	423,281	33.2	140,351	22,126	1,539	7,476	445
2001 13	443,502	27.1	120,183	22,493	1,634	7,747	534
2002 14	478,476	28.0	133,960	22,425	1,661	7,724	526
2003 15	469,148	30.0	140,861	22,596	1,696	7,427	481
2004 16年	407,929	33.3	135,933	20,600	1,592	6,327	375
北海道	13,254		3,760	1,141	110	339	28
札幌	8,470		2,260	665	60	177	12
函館	1,269		529	83	9	19	3
旭川	1,518		360	158	11	54	3
釧路	1,512		424	175	21	77	5
北見	485		187	60	9	12	5
東北管区	15,386		6,533	1,398	97	457	31
青森	1,701		735	297	17	122	5
岩手	1,662		957	240	21	83	10
宮城	5,915		1,924	354	29	102	9
秋田	1,101		743	128	9	34	2
山形	992		563	117	7	38	3
福島	4,015		1,611	262	14	78	2
東京	40,458		22,483	2,165	168	386	24
関東管区	145,758		40,641	4,718	316	1,376	85
茨城	11,622		3,576	323	28	101	15
栃木	6,864		2,461	249	11	84	3
群馬	8,318		2,763	313	20	74	6
埼玉	34,037		8,196	779	57	242	14
千葉	29,866		7,225	927	56	253	16
神奈川	36,373		9,280	909	74	239	17
新潟	3,889		1,709	316	23	110	7
山梨	2,240		761	112	11	38	1
長野	4,236		1,847	296	17	96	2
静岡	8,313		2,823	494	19	139	4
中部管区	54,887		15,780	1,913	125	644	38
富山	1,771		537	122	9	44	4
石川	1,973		912	137	14	33	3
福井	1,500		782	135	7	42	-
岐阜	7,059		1,786	304	19	101	1
愛知	36,635		9,813	928	57	318	22
三重	5,949		1,950	287	19	106	8
近畿管区	73,136		19,896	4,383	408	1,253	88
滋賀	3,171		1,419	214	13	75	4
京都	6,714		3,832	450	25	121	8
大阪	37,324		6,757	2,399	247	653	50
兵庫	20,182		5,883	884	81	280	19
奈良	3,372		1,397	223	15	67	6
和歌山	2,373		608	213	27	57	1
中国管区	14,848		6,366	1,293	77	469	19
鳥取	1,053		563	147	5	64	1
島根	919		483	135	7	47	2
岡山	4,419		1,389	306	15	134	6
広島	5,978		2,509	387	27	136	6
山口	2,479		1,422	318	23	88	4
四国管区	9,105		4,284	866	86	317	13
徳島	1,367		690	136	12	51	3
香川	2,442		850	149	17	42	4
愛媛	3,823		2,143	395	39	150	4
高知	1,473		601	186	18	74	2
九州管区	41,097		16,190	2,723	205	1,086	49
福岡	23,092		7,858	944	51	377	17
佐賀	1,888		846	145	3	50	1
長崎	1,796		1,404	203	22	87	2
熊本	3,134		1,712	290	23	107	5
大分	1,816		1,103	223	22	69	3
宮崎	2,221		781	182	18	75	7
鹿児島	2,912		1,499	317	29	139	7
沖縄	4,238		987	419	37	182	7

3 年次別 府県別 罪種別 認知・検挙件数及び検挙人員(つづき)

		刑法犯総数(交通業過を除く)				検 挙 人 員		
年次及び 都道府県	認知件数	検 挙 件 数		総 数	人 員			
		検 挙 率	%		うち)女	うち)少年	うち)女	
1995 平成7年	1,782,944	42.2	753,174	293,252	58,781	126,249	26,546	
1996 8	1,812,119	40.6	735,881	295,584	60,666	133,581	29,063	
1997 9	1,899,564	40.0	759,609	313,573	70,381	152,825	38,422	
1998 10	2,033,546	38.0	772,282	324,263	72,723	157,385	40,114	
1999 11	2,165,626	33.8	731,284	315,355	64,922	141,721	31,598	
2000 12	2,443,470	23.6	576,771	309,649	63,378	132,336	29,703	
2001 13	2,735,612	19.8	542,115	325,292	68,423	138,654	33,043	
2002 14	2,853,739	20.8	592,359	347,558	74,574	141,775	34,627	
2003 15	2,790,136	23.2	648,319	379,602	79,589	144,404	34,733	
2004 16年	2,562,767	26.1	667,620	389,027	84,122	134,847	33,096	
北海道	88,249		21,213	14,383	2,999	5,569	1,081	
札幌	59,413		14,041	9,590	1,836	3,803	637	
函館	7,920		2,086	1,300	398	475	143	
旭川	9,042		2,244	1,394	299	512	123	
釧路	8,912		1,939	1,449	300	594	125	
北見	2,962		903	650	166	185	53	
東北管区	120,581		38,726	24,975	6,494	8,732	2,433	
青森	17,360		5,235	3,537	1,108	1,324	424	
岩手	12,885		4,452	2,886	706	1,044	302	
宮城	40,211		10,516	7,413	1,757	2,348	605	
秋田	9,565		4,589	2,652	732	767	211	
山形	11,423		4,125	2,635	729	802	254	
福島	29,137		9,809	5,852	1,462	2,447	637	
東京	283,326		89,252	57,612	9,377	13,284	2,897	
関東管区	782,924		189,826	103,931	23,107	38,694	10,053	
茨城	55,633		16,662	6,957	1,630	2,741	680	
栃木	37,943		10,268	5,680	1,239	2,224	501	
群馬	42,643		14,067	4,870	1,256	1,798	508	
埼玉	181,350		32,413	18,433	3,967	7,601	1,930	
千葉	147,587		32,902	16,308	4,136	7,075	2,278	
神奈川	183,148		46,458	28,817	5,425	9,292	2,008	
新潟	31,391		9,127	5,739	1,424	2,058	579	
山梨	12,967		3,062	1,934	481	568	126	
長野	29,822		8,970	5,125	1,331	1,942	527	
静岡	60,440		15,897	10,068	2,218	3,395	916	
中部管区	328,699		76,286	35,756	8,261	12,519	3,207	
富山	14,206		4,085	2,791	813	975	337	
石川	14,648		6,406	2,964	745	985	329	
福井	10,060		3,520	1,965	574	682	208	
岐阜	43,160		8,284	5,449	1,489	1,952	543	
愛知	208,170		45,095	18,058	3,377	6,166	1,230	
三重	38,455		8,896	4,529	1,263	1,759	560	
近畿管区	520,896		105,720	69,537	13,705	23,514	5,208	
滋賀	23,841		7,565	3,152	861	1,398	390	
京都	63,593		16,089	9,784	1,921	3,227	656	
大阪	255,697		41,341	32,201	5,284	9,580	2,015	
兵庫	135,119		28,817	17,743	4,099	6,929	1,631	
奈良	23,942		7,802	3,439	774	1,120	206	
和歌山	18,704		4,106	3,218	766	1,260	310	
中国管区	119,383		39,438	23,614	5,971	8,828	2,352	
鳥取	8,688		3,574	2,081	500	794	230	
島根	8,864		3,166	1,894	461	822	204	
岡山	37,195		9,713	6,476	1,661	2,422	670	
広島	44,325		14,568	8,586	2,194	2,991	747	
山口	20,311		8,417	4,577	1,155	1,799	501	
四国管区	69,488		20,703	12,648	3,812	4,723	1,471	
徳島	10,552		3,899	2,275	696	763	241	
香川	20,800		5,791	3,456	1,131	1,369	414	
愛媛	24,654		7,150	4,225	1,190	1,530	458	
高知	13,482		3,863	2,692	795	1,061	358	
九州管区	249,221		86,456	46,571	10,396	18,984	4,394	
福岡	128,545		40,152	21,912	4,609	8,975	1,863	
佐賀	13,033		4,137	2,200	571	988	291	
長崎	13,911		8,465	3,894	969	1,456	404	
熊本	25,628		11,731	4,812	1,157	2,146	556	
大分	15,482		5,716	3,517	905	1,533	401	
宮崎	13,610		4,412	2,691	740	1,141	326	
鹿児島	17,128		6,083	3,569	829	1,459	334	
沖縄	21,884		5,760	3,976	616	1,286	219	

3 年次別 府県別 罪種別 認知・検挙件数及び検挙人員(つづき)

年次及び 都道府県		認知件数	検 挙 件 数 検 挙 率		検 挙 人 員				
					総 数	うち)女		うち)少年	
			%						
1995	平成7年	6,768	91.2	6,173	5,309	476	1,291	79	
1996	8	7,010	89.0	6,237	5,459	423	1,496	86	
1997	9	7,684	87.6	6,733	6,633	504	2,263	106	
1998	10	8,253	84.7	6,991	6,949	526	2,197	115	
1999	11	9,087	75.5	6,859	7,217	533	2,237	122	
2000	12	10,567	67.9	7,175	7,488	603	2,120	141	
2001	13	11,967	61.2	7,320	7,490	645	2,127	179	
2002	14	12,567	60.5	7,604	7,726	677	1,986	173	
2003	15	13,658	60.3	8,238	8,362	735	2,212	177	
2004	16年	13,064	60.7	7,924	7,519	705	1,584	124	
北海道		456		305	264	34	57	4	
札幌		270		173	150	19	38	2	
函館		43		23	22	6	4	1	
旭川		62		46	39	6	5	1	
釧路		68		54	47	3	6	-	
北見		13		9	6	-	4	-	
東北管区		551		373	367	46	40	4	
青森		101		70	53	10	4	1	
岩手		75		48	61	6	8	-	
宮城		166		87	96	8	18	1	
秋田		46		44	40	5	4	-	
山形		69		51	47	10	3	2	
福島		94		73	70	7	3	-	
東京		1,482		963	956	66	151	9	
関東管区		4,676		2,656	2,389	207	601	41	
茨城		397		220	217	21	44	4	
栃木		214		122	122	13	20	1	
群馬		206		149	135	20	25	2	
埼玉		1,231		565	500	41	136	15	
千葉		798		469	397	35	87	6	
神奈川		1,092		546	575	34	191	4	
新潟		130		97	101	10	22	3	
山梨		75		43	35	4	1	-	
長野		136		105	87	9	21	2	
静岡		397		340	220	20	54	4	
中部管区		1,300		747	725	73	176	25	
富山		54		40	44	5	6	2	
石川		50		39	38	6	6	1	
福井		35		28	25	3	-	-	
岐阜		159		101	83	14	15	4	
愛知		880		450	422	36	125	13	
三重		122		89	113	9	24	5	
近畿管区		2,761		1,438	1,419	144	344	26	
滋賀		80		66	84	12	19	2	
京都		253		177	154	12	30	2	
大阪		1,730		771	744	67	194	13	
兵庫		493		292	295	31	66	1	
奈良		120		79	79	16	30	8	
和歌山		85		53	63	6	5	-	
中国管区		458		388	382	50	42	2	
鳥取		33		27	31	2	4	-	
島根		41		37	36	6	5	1	
岡山		134		113	109	11	15	-	
広島		178		141	137	25	12	-	
山口		72		70	69	6	6	1	
四国管区		282		254	235	27	43	5	
徳島		35		35	41	4	6	-	
香川		69		62	72	4	21	1	
愛媛		106		100	70	8	7	-	
高知		72		57	52	11	9	4	
九州管区		1,098		800	782	58	130	8	
福岡		540		331	356	23	75	3	
佐賀		45		33	38	2	9	1	
長崎		81		74	60	7	6	2	
熊本		82		61	61	5	7	1	
大分		62		50	50	2	9	-	
宮崎		94		78	58	11	13	1	
鹿児島		73		64	61	3	4	-	
沖縄		121		109	98	5	7	-	

3 年次別 府県別 罪種別 認知・検挙件数及び検挙人員(つづき)

A-a 殺人		検 挙 人 員						
年次及び 都道府県	認知件数	検 挙 件 数		検 挙 人 員				
		検 挙 率	率	総 数	うち)女	うち)少年	うち)女	
		%						
1995 平成7年	1,281	96.5	1,236	1,295	247	78	12	
1996 8	1,218	98.3	1,197	1,242	204	96	11	
1997 9	1,282	95.6	1,225	1,284	222	74	9	
1998 10	1,388	97.7	1,356	1,365	237	115	16	
1999 11	1,265	96.4	1,219	1,313	214	110	9	
2000 12	1,391	95.0	1,322	1,416	230	105	11	
2001 13	1,340	94.1	1,261	1,334	244	99	10	
2002 14	1,396	95.7	1,336	1,405	256	80	11	
2003 15	1,452	94.1	1,366	1,456	252	93	13	
2004 16年	1,419	94.6	1,342	1,391	281	57	11	
北海道	54		51	51	18	2	-	
札幌	27		25	26	10	1	-	
函館	10		10	8	2	-	-	
旭川	7		6	7	3	-	-	
釧路	9		9	9	3	-	-	
北見	1		1	1	-	1	-	
東北管区	76		76	87	20	2	-	
青森	14		13	16	3	-	-	
岩手	16		14	14	2	1	-	
宮城	13		14	24	3	1	-	
秋田	8		8	7	4	-	-	
山形	9		8	13	4	-	-	
福島	16		19	13	4	-	-	
東京	143		132	140	22	9	4	
関東管区	448		424	432	85	17	2	
茨城	43		40	54	12	4	1	
栃木	32		27	25	6	2	-	
群馬	30		31	32	5	-	-	
埼玉	89		79	92	12	-	-	
千葉	80		79	79	17	9	-	
神奈川	77		76	75	16	1	-	
新潟	25		24	22	3	-	-	
山梨	9		8	11	3	-	-	
長野	21		21	11	2	-	-	
静岡	42		39	31	9	1	1	
中部管区	136		133	120	18	9	3	
富山	10		11	8	2	2	2	
石川	10		9	7	1	1	-	
福井	7		7	5	2	-	-	
岐阜	19		17	12	1	1	-	
愛知	73		70	67	8	3	-	
三重	17		19	21	4	2	1	
近畿管区	262		234	259	51	6	-	
滋賀	14		12	11	4	-	-	
京都	21		20	19	5	-	-	
大阪	147		127	139	23	1	-	
兵庫	50		46	61	13	3	-	
奈良	12		11	10	3	-	-	
和歌山	18		18	19	3	2	-	
中国管区	90		89	95	26	4	-	
鳥取	2		2	3	-	2	-	
島根	12		12	13	4	-	-	
岡山	25		24	26	5	1	-	
広島	35		34	36	13	-	-	
山口	16		17	17	4	1	-	
四国管区	51		53	52	12	1	-	
徳島	8		8	7	3	-	-	
香川	14		16	16	2	1	-	
愛媛	20		18	17	5	-	-	
高知	9		11	12	2	-	-	
九州管区	159		150	155	29	7	2	
福岡	70		62	73	10	5	1	
佐賀	8		8	8	1	-	-	
長崎	15		12	12	2	-	-	
熊本	11		9	10	4	-	-	
大分	8		8	6	2	1	-	
宮崎	12		12	11	5	1	1	
鹿児島	12		12	12	3	-	-	
沖縄	23		24	23	2	-	-	

3 年次別 府県別 罪種別 認知・検挙件数及び検挙人員(つづき)

A-a-1 殺人罪

年次及び 都道府県	認知件数	検 挙 件 数		検 挙 人 員			
		検 挙 率	率	総 数	うち)女	うち)少年	うち)女
		%					
1995 平成7年	1,200	95.8	1,158	1,228	208	74	8
1996 8	1,139	98.2	1,119	1,177	167	89	8
1997 9	1,210	95.4	1,154	1,222	183	68	4
1998 10	1,308	97.7	1,278	1,301	204	109	10
1999 11	1,205	96.3	1,161	1,268	191	107	6
2000 12	1,310	95.2	1,247	1,352	196	98	8
2001 13	1,259	93.8	1,181	1,262	202	94	7
2002 14	1,317	95.4	1,257	1,348	232	76	7
2003 15	1,388	94.0	1,305	1,403	233	90	11
2004 16年	1,347	94.3	1,270	1,327	249	54	8
北海道	51		48	48	15	2	-
札幌	26		24	25	9	1	-
函館	9		9	7	1	-	-
旭川	7		6	7	3	-	-
釧路	8		8	8	2	-	-
北見	1		1	1	-	1	-
東北管区	69		68	81	16	2	-
青森	14		13	16	3	-	-
岩手	14		12	12	-	1	-
宮城	12		13	23	3	1	-
秋田	6		6	6	4	-	-
山形	8		7	12	3	-	-
福島	15		17	12	3	-	-
関東管区	138		127	137	22	9	4
茨城	42		40	40	7	1	-
栃木	30		25	23	5	2	-
群馬	29		30	31	5	-	-
埼玉	86		76	89	11	-	-
千葉	73		73	73	15	9	-
神奈川	74		73	72	16	1	-
新潟	23		21	19	1	-	-
山梨	9		8	11	3	-	-
長野	19		19	9	2	-	-
静岡	40		37	29	8	-	-
中部管区	129		126	113	14	8	2
富山	10		11	8	2	2	2
石川	10		9	7	1	1	-
福井	5		5	3	1	-	-
岐阜	19		17	12	1	1	-
愛知	71		68	65	8	3	-
三重	14		16	18	1	1	-
近畿管区	250		222	248	46	6	-
滋賀	12		10	10	3	-	-
京都	20		19	18	5	-	-
大阪	141		121	132	21	1	-
兵庫	49		45	60	12	3	-
奈良	11		10	10	3	-	-
和歌山	17		17	18	2	2	-
中国管区	89		88	94	25	4	-
鳥取	2		2	3	-	2	-
島根	12		12	13	4	-	-
岡山	25		24	26	5	1	-
広島	34		33	35	12	-	-
山口	16		17	17	4	1	-
四国管区	47		49	48	9	1	-
徳島	7		7	6	2	-	-
香川	12		14	14	1	1	-
愛媛	20		18	17	5	-	-
高知	8		10	11	1	-	-
九州管区	149		141	149	25	6	1
福岡	68		60	71	9	5	1
佐賀	8		8	8	1	-	-
長崎	11		12	10	1	-	-
熊本	11		9	10	4	-	-
大分	8		8	6	2	1	-
宮崎	8		8	9	3	-	-
鹿児島	12		12	12	3	-	-
沖縄	23		24	23	2	-	-

3 年次別 府県別 罪種別 認知・検挙件数及び検挙人員(つづき)

A-a-2 嬰兒殺

年次及び 都道府県	認知件数	検 挙 件 数 検 挙 率		検 挙 人 員				
				総 数	うち)女		うち)少年	
								うち)女
1995 平成7年	52	94.2	49	38	34	3	3	
1996 8	52	98.1	51	39	33	4	3	
1997 9	41	97.6	40	38	35	5	5	
1998 10	38	97.4	37	32	28	6	6	
1999 11	26	92.3	24	19	19	3	3	
2000 12	33	93.9	31	29	25	4	2	
2001 13	40	90.0	36	35	31	4	3	
2002 14	29	100.0	29	21	20	4	4	
2003 15	27	96.3	26	18	12	2	2	
2004 16年	24	95.8	23	21	20	3	3	
北海道	1		1	1	1	-	-	
札幌	1		1	1	1	-	-	
函館	-		-	-	-	-	-	
旭川	-		-	-	-	-	-	
釧路	-		-	-	-	-	-	
北見	-		-	-	-	-	-	
東北管区	5		6	4	3	-	-	
青森	-		-	-	-	-	-	
岩手	1		1	1	1	-	-	
宮城	1		1	1	-	-	-	
秋田	1		1	-	-	-	-	
山形	1		1	1	1	-	-	
福島	1		2	1	1	-	-	
関東管区	4		3	4	4	1	1	
茨城	-		-	-	-	-	-	
栃木	1		1	1	1	-	-	
群馬	-		-	-	-	-	-	
埼玉	-		-	-	-	-	-	
千葉	3		2	2	2	-	-	
神奈川	-		-	-	-	-	-	
新潟	-		-	-	-	-	-	
山梨	-		-	-	-	-	-	
長野	-		-	-	-	-	-	
静岡	-		-	1	1	1	1	
中部管区	3		3	3	3	1	1	
富山	-		-	-	-	-	-	
石川	-		-	-	-	-	-	
福井	-		-	-	-	-	-	
岐阜	-		-	-	-	-	-	
愛知	-		-	-	-	-	-	
三重	3		3	3	3	1	1	
近畿管区	4		4	3	3	-	-	
滋賀	-		-	-	-	-	-	
京都	-		-	-	-	-	-	
大阪	1		1	1	1	-	-	
兵庫	1		1	1	1	-	-	
奈良	1		1	-	-	-	-	
和歌山	1		1	1	1	-	-	
中国管区	1		1	1	1	-	-	
鳥取	-		-	-	-	-	-	
島根	-		-	-	-	-	-	
岡山	-		-	-	-	-	-	
広島	1		1	1	1	-	-	
山梨	-		-	-	-	-	-	
四国管区	1		1	1	1	-	-	
徳島	-		-	-	-	-	-	
香川	-		-	-	-	-	-	
愛媛	-		-	-	-	-	-	
高知	1		1	1	1	-	-	
九州管区	5		4	4	4	1	1	
福岡	1		1	1	1	-	-	
佐賀	-		-	-	-	-	-	
長崎	2		1	1	1	-	-	
熊本	-		-	-	-	-	-	
大分	-		-	-	-	-	-	
宮崎	2		2	2	2	1	1	
鹿児島	-		-	-	-	-	-	
沖縄	-		-	-	-	-	-	

3 年次別 府県別 罪種別 認知・検挙件数及び検挙人員(つづき)

A-a-3 殺人予備罪

年次及び 都道府県	認知件数	検 挙 件 数 検 挙 率		検 挙 人 員			
				総 数	うち)女	うち)少年	うち)女
1995 平成7年	15	100.0	15	14	1	1	1
1996 8	17	100.0	17	16	1	3	-
1997 9	8	100.0	8	4	-	1	-
1998 10	11	100.0	11	10	-	-	-
1999 11	13	100.0	13	10	1	-	-
2000 12	22	100.0	22	16	1	2	1
2001 13	21	100.0	21	19	4	1	-
2002 14	24	95.8	23	16	-	-	-
2003 15	22	95.5	21	21	3	1	-
2004 16年	18	100.0	18	16	2	-	-
北海道	1		1	1	1	-	-
札幌	-		-	-	-	-	-
函館	1		1	1	1	-	-
旭川	-		-	-	-	-	-
釧路	-		-	-	-	-	-
北見	-		-	-	-	-	-
東北管区	-		-	-	-	-	-
青森	-		-	-	-	-	-
岩手	-		-	-	-	-	-
宮城	-		-	-	-	-	-
秋田	-		-	-	-	-	-
山形	-		-	-	-	-	-
福島	-		-	-	-	-	-
関東管区	3		3	2	-	-	-
茨城	10		10	9	-	-	-
栃木	-		-	-	-	-	-
群馬	1		1	1	-	-	-
埼玉	1		1	1	-	-	-
千葉	4		4	3	-	-	-
神奈川	2		2	2	-	-	-
新潟	-		-	-	-	-	-
山梨	-		-	-	-	-	-
長野	2		2	2	-	-	-
静岡	-		-	-	-	-	-
中部管区	1		1	1	-	-	-
富山	-		-	-	-	-	-
石川	-		-	-	-	-	-
福井	1		1	1	-	-	-
岐阜	-		-	-	-	-	-
愛知	-		-	-	-	-	-
三重	-		-	-	-	-	-
近畿管区	3		3	3	1	-	-
滋賀	1		1	1	1	-	-
京都	-		-	-	-	-	-
大阪	2		2	2	-	-	-
兵庫	-		-	-	-	-	-
奈良	-		-	-	-	-	-
和歌山	-		-	-	-	-	-
中国管区	-		-	-	-	-	-
鳥取	-		-	-	-	-	-
島根	-		-	-	-	-	-
岡山	-		-	-	-	-	-
広島	-		-	-	-	-	-
四国管区	-		-	-	-	-	-
徳島	-		-	-	-	-	-
香川	-		-	-	-	-	-
愛媛	-		-	-	-	-	-
高知	-		-	-	-	-	-
九州管区	-		-	-	-	-	-
福岡	-		-	-	-	-	-
佐賀	-		-	-	-	-	-
長門	-		-	-	-	-	-
熊本	-		-	-	-	-	-
大分	-		-	-	-	-	-
宮崎	-		-	-	-	-	-
鹿児島	-		-	-	-	-	-
沖縄	-		-	-	-	-	-

3 年次別 府県別 罪種別 認知・検挙件数及び検挙人員(つづき)

A-a-4 自殺関与罪

年次及び 都道府県	認知件数	検 挙 件 数		検 挙 人 員			
		検 挙 率	率	総 数	うち)女	うち)少年	うち)女
		%					
1995 平成7年	14	100.0	14	15	4	-	-
1996 8	10	100.0	10	10	3	-	-
1997 9	23	100.0	23	20	4	-	-
1998 10	31	96.8	30	22	5	-	-
1999 11	21	100.0	21	16	3	-	-
2000 12	26	84.6	22	19	8	1	-
2001 13	20	115.0	23	18	7	-	-
2002 14	26	103.8	27	20	4	-	-
2003 15	15	93.3	14	14	4	-	-
2004 16年	30	103.3	31	27	10	-	-
北海道	1	-	1	1	1	-	-
札幌	-	-	-	-	-	-	-
函館	-	-	-	-	-	-	-
旭川	-	-	-	-	-	-	-
釧路	1	-	1	1	1	-	-
北見	-	-	-	-	-	-	-
東北管区	2	-	2	2	1	-	-
青森	-	-	-	-	-	-	-
岩手	1	-	1	1	1	-	-
宮城	-	-	-	-	-	-	-
秋田	1	-	1	1	-	-	-
山形	-	-	-	-	-	-	-
福島	-	-	-	-	-	-	-
関東管区	2	-	2	1	-	-	-
茨城	9	-	10	10	4	-	-
栃木	1	-	1	1	1	-	-
群馬	1	-	1	1	-	-	-
埼玉	-	-	-	-	-	-	-
千叶	2	-	2	2	1	-	-
神奈川	-	-	-	1	-	-	-
新潟	1	-	1	1	-	-	-
山梨	2	-	3	3	2	-	-
長野	-	-	-	-	-	-	-
静岡	2	-	2	1	-	-	-
中部管区	2	-	2	1	-	-	-
富山	3	-	3	3	1	-	-
石川	-	-	-	-	-	-	-
福井	-	-	-	-	-	-	-
岐阜	1	-	1	1	1	-	-
愛知	-	-	-	-	-	-	-
三重	2	-	2	2	-	-	-
近畿管区	5	-	5	5	1	-	-
滋賀	1	-	1	-	-	-	-
京都	1	-	1	1	-	-	-
大阪	3	-	3	4	1	-	-
兵庫	-	-	-	-	-	-	-
奈良	-	-	-	-	-	-	-
和歌山	-	-	-	-	-	-	-
中国管区	-	-	-	-	-	-	-
鳥取	-	-	-	-	-	-	-
島根	-	-	-	-	-	-	-
岡山	-	-	-	-	-	-	-
広島	-	-	-	-	-	-	-
四国管区	3	-	3	3	2	-	-
徳島	1	-	1	1	1	-	-
香川	2	-	2	2	1	-	-
愛媛	-	-	-	-	-	-	-
高知	-	-	-	-	-	-	-
九州管区	5	-	5	2	-	-	-
福岡	1	-	1	1	-	-	-
佐賀	-	-	-	-	-	-	-
長崎	2	-	2	1	-	-	-
熊本	-	-	-	-	-	-	-
大分	-	-	-	-	-	-	-
宮崎	2	-	2	-	-	-	-
鹿児島	-	-	-	-	-	-	-
沖縄	-	-	-	-	-	-	-



3 年次別 府県別 罪種別 認知・検挙件数及び検挙人員(つづき)

A-b 強盗

年次及び 都道府県	認知件数	検 挙 件 数		検 挙 人 員			
		検 挙 率	率	総 数	うち)女	うち)少年	うち)女
1995 平成7年	2,277	82.7	1,882	2,169	96	856	47
1996 8	2,463	80.1	1,974	2,390	97	1,068	48
1997 9	2,809	79.5	2,232	3,152	147	1,675	74
1998 10	3,426	76.3	2,614	3,379	156	1,538	76
1999 11	4,237	66.4	2,813	3,762	171	1,611	94
2000 12	5,173	56.9	2,941	3,797	214	1,638	115
2001 13	6,393	48.7	3,115	4,096	254	1,670	139
2002 14	6,984	51.1	3,566	4,151	279	1,586	149
2003 15	7,664	50.3	3,855	4,698	304	1,771	148
2004 16年	7,295	50.3	3,666	4,154	239	1,273	91
北海道	243		139	140	8	43	4
札幌	160		93	91	5	31	2
函館	24		9	11	2	4	1
旭川	29		22	15	1	4	1
釧路	27		14	22	-	4	-
北見	3		1	1	-	-	-
東北管区	208		120	142	12	23	2
青森	31		22	21	3	2	-
岩手	36		21	30	2	6	-
宮城	85		34	41	5	9	1
秋田	12		13	11	-	3	-
山形	16		9	10	1	1	1
福島	28		21	29	1	2	-
東京	870		555	628	31	126	4
関東管区	2,786		1,289	1,405	69	513	32
茨城	207		103	115	5	39	3
栃木	101		58	63	3	15	1
群馬	115		78	64	6	18	2
埼玉	856		309	304	21	121	13
千葉	507		256	240	14	68	6
神奈川	724		301	390	8	176	3
新潟	37		26	35	2	11	-
山梨	24		16	15	-	1	-
長野	51		42	50	5	20	2
静岡	164		100	129	5	44	2
中部管区	775		372	438	38	134	19
富山	16		8	15	2	1	-
石川	18		14	19	3	4	-
福井	19		12	13	-	-	-
岐阜	79		39	46	4	8	2
愛知	575		250	269	24	102	13
三重	68		49	76	5	19	4
近畿管区	1,704		692	813	55	299	24
滋賀	40		29	52	4	19	2
京都	149		86	97	5	29	1
大阪	1,117		396	437	26	178	12
兵庫	302		134	154	7	49	1
奈良	52		26	41	11	22	8
和歌山	44		21	32	2	2	-
中国管区	163		135	155	10	28	1
鳥取	16		15	21	1	1	-
島根	11		10	12	-	3	-
岡山	40		31	40	3	12	-
広島	73		57	53	4	9	-
山口	23		22	29	2	3	1
四国管区	83		70	77	5	12	1
徳島	13		12	18	1	4	-
香川	25		19	21	1	5	1
愛媛	26		23	20	2	-	-
高知	19		16	18	1	3	-
九州管区	463		294	356	11	95	4
福岡	283		145	175	7	53	1
佐賀	22		15	19	1	9	1
長崎	14		17	27	1	3	1
熊本	33		24	28	1	4	1
大分	23		20	25	-	7	-
宮崎	20		17	21	-	11	-
鹿児島	34		30	34	-	4	-
沖縄	34		26	27	1	4	-

3 年次別 府県別 罪種別 認知・検挙件数及び検挙人員(つづき)

A-b-1 強盗殺人罪

年次及び 都道府県	認知件数	検 挙 件 数		検 挙 人 員			
		検 挙 率	率	総 数	うち)女	うち)少年	うち)女
		%					
1995 平成7年	31	87.1	27	39	1	3	-
1996 8	39	105.1	41	52	2	3	-
1997 9	41	87.8	36	51	5	4	-
1998 10	78	93.6	73	118	11	26	4
1999 11	73	75.3	55	96	11	10	3
2000 12	71	78.9	56	109	6	18	-
2001 13	96	77.1	74	114	6	20	1
2002 14	93	89.2	83	141	12	16	2
2003 15	78	85.9	67	90	7	5	1
2004 16年	89	93.3	83	120	3	22	-
北海道	-	-	1	1	-	-	-
札幌	-	-	1	1	-	-	-
函館	-	-	-	-	-	-	-
旭川	-	-	-	-	-	-	-
釧路	-	-	-	-	-	-	-
見	-	-	-	-	-	-	-
東北管区	5	-	4	10	-	-	-
青森	1	-	-	1	-	-	-
岩手	-	-	-	-	-	-	-
宮城	3	-	3	3	-	-	-
秋田	-	-	-	-	-	-	-
山形	1	-	1	1	-	-	-
福島	-	-	-	5	-	-	-
東京	5	-	5	5	-	-	-
関東管区	25	-	21	28	1	8	-
茨城	-	-	-	1	-	-	-
栃木	-	-	-	-	-	-	-
群馬	1	-	1	2	1	1	-
埼玉	5	-	3	7	-	3	-
千葉	3	-	4	6	-	1	-
神奈川	9	-	8	10	-	3	-
新潟	-	-	-	-	-	-	-
山梨	2	-	2	1	-	-	-
長野	3	-	2	-	-	-	-
静岡	2	-	1	1	-	-	-
中部管区	12	-	13	33	1	13	-
富山	-	-	-	-	-	-	-
石川	1	-	1	1	-	1	-
福井	-	-	-	-	-	-	-
岐阜	2	-	2	2	-	-	-
愛知	6	-	8	22	1	12	-
三重	3	-	2	8	-	-	-
近畿管区	30	-	29	28	1	1	-
滋賀	-	-	-	-	-	-	-
京都	3	-	2	2	-	-	-
大阪	19	-	21	16	1	-	-
兵庫	5	-	5	9	-	1	-
奈良	1	-	-	-	-	-	-
和歌山	2	-	1	1	-	-	-
中国管区	4	-	2	3	-	-	-
鳥取	-	-	-	-	-	-	-
島根	1	-	-	-	-	-	-
岡山	2	-	1	-	-	-	-
広島	1	-	1	3	-	-	-
山口	-	-	-	-	-	-	-
四国管区	1	-	1	1	-	-	-
徳島	-	-	-	-	-	-	-
香川	-	-	-	-	-	-	-
愛媛	-	-	-	-	-	-	-
高知	1	-	1	1	-	-	-
九州管区	7	-	7	11	-	-	-
福岡	5	-	5	5	-	-	-
佐賀	-	-	-	-	-	-	-
長崎	1	-	1	5	-	-	-
熊本	1	-	1	1	-	-	-
大分	-	-	-	-	-	-	-
宮崎	-	-	-	-	-	-	-
鹿児島	-	-	-	-	-	-	-
沖縄	-	-	-	-	-	-	-

3 年次別 府県別 罪種別 認知・検挙件数及び検挙人員(つづき)

A-b-2 強盗傷人罪

年次及び 都道府県	認知件数	検 挙 件 数		検 挙 人 員			
		検 挙 率	率	総 数	うち)女	うち)少年	うち)女
		%					
1995 平成7年	926	87.6	811	1,219	64	616	33
1996 8	1,044	82.9	865	1,422	62	802	36
1997 9	1,262	85.6	1,080	2,015	88	1,282	50
1998 10	1,411	82.4	1,163	1,957	105	1,099	57
1999 11	1,815	70.0	1,271	2,224	120	1,186	74
2000 12	2,280	58.5	1,333	2,215	138	1,196	81
2001 13	2,755	52.7	1,453	2,539	183	1,331	114
2002 14	3,038	50.1	1,521	2,391	180	1,123	107
2003 15	3,119	55.4	1,728	2,710	203	1,264	113
2004 16年	2,958	50.7	1,501	2,269	158	891	70
北海道	76		48	78	3	32	1
札幌	48		28	49	1	24	-
函館	6		5	7	2	3	1
旭川	8		6	5	-	2	-
釧路	14		9	17	-	3	-
北見	-		-	-	-	-	-
東北管区	94		60	72	10	14	2
青森	12		10	11	3	-	-
岩手	20		12	16	2	5	-
宮城	35		16	24	3	6	1
秋田	7		8	5	-	-	-
山形	7		4	5	1	1	1
福島	13		10	11	1	2	-
東京	302		183	294	16	77	2
関東管区	1,205		542	803	44	353	24
茨城	67		32	57	2	23	2
栃木	22		14	21	-	3	-
群馬	39		28	33	3	12	1
埼玉	413		136	182	15	89	12
千葉	238		120	159	12	58	6
神奈川	310		135	221	6	115	2
新潟	19		14	21	-	8	-
山梨	9		7	7	-	1	-
長野	24		19	26	2	12	-
静岡	64		37	76	4	32	1
中部管区	257		144	236	31	87	17
富山	7		4	11	1	-	-
石川	9		9	14	3	2	-
福井	8		6	7	-	-	-
岐阜	18		11	13	3	5	2
愛知	191		95	144	19	63	11
三重	24		19	47	5	17	4
近畿管区	718		296	467	36	233	18
滋賀	22		16	33	4	12	2
京都	46		32	41	3	18	1
大阪	492		171	272	21	150	12
兵庫	125		55	76	3	35	1
奈良	20		12	25	4	16	2
和歌山	13		10	20	1	2	-
中国管区	71		58	72	6	18	1
鳥取	8		8	10	1	-	-
島根	2		3	5	-	-	-
岡山	19		14	21	1	9	-
広島	33		24	26	3	7	-
山口	9		9	10	1	2	1
四国管区	45		39	54	5	9	1
徳島	4		5	12	1	3	-
香川	16		12	14	1	3	1
愛媛	12		10	13	2	-	-
高知	13		12	15	1	3	-
九州管区	190		131	193	7	68	4
福岡	103		60	92	4	37	1
佐賀	11		10	16	1	9	1
長崎	3		4	6	1	2	1
熊本	21		16	22	1	2	1
大分	12		9	12	-	5	-
宮崎	12		10	14	-	9	-
鹿児島	17		14	19	-	2	-
沖縄	11		8	12	-	2	-

3 年次別 府県別 罪種別 認知・検挙件数及び検挙人員(つづき)

A-b-3 強盗強姦罪(致死を含む)

年次及び 都道府県	認知件数	検 挙 件 数		検 挙 人 員			
		検 挙 率	率	総 数	うち)女	うち)少年	うち)女
1995 平成7年	63	81.0	51	26	-	5	-
1996 8	84	81.0	68	43	1	11	1
1997 9	98	69.4	68	70	4	17	4
1998 10	109	80.7	88	50	-	6	-
1999 11	128	79.7	102	73	4	16	3
2000 12	137	66.4	91	89	-	12	-
2001 13	171	62.0	106	72	-	10	-
2002 14	154	63.6	98	67	-	15	-
2003 15	203	49.3	100	78	-	16	-
2004 16年	201	77.6	156	91	-	11	-
北海道	19	-	18	11	-	-	-
札幌	18	-	16	8	-	-	-
函館	-	-	-	-	-	-	-
旭川	1	-	2	3	-	-	-
釧路	-	-	-	-	-	-	-
北見	-	-	-	-	-	-	-
東北管区	3	-	1	4	-	-	-
青森	1	-	-	1	-	-	-
岩手	-	-	-	-	-	-	-
宮城	1	-	-	-	-	-	-
秋田	-	-	-	-	-	-	-
山形	1	-	1	1	-	-	-
福島	-	-	-	2	-	-	-
関東管区	16	-	26	13	-	1	-
茨城	36	-	35	20	-	2	-
栃木	4	-	4	1	-	-	-
群馬	2	-	4	3	-	1	-
埼玉	-	-	-	1	-	-	-
千叶	8	-	4	5	-	1	-
神奈川	4	-	7	1	-	-	-
新潟	15	-	13	6	-	-	-
山梨	-	-	1	-	-	-	-
長野	-	-	-	-	-	-	-
静岡	3	-	2	3	-	-	-
中部管区	26	-	6	7	-	-	-
富山	-	-	-	-	-	-	-
石川	-	-	-	-	-	-	-
福井	-	-	-	-	-	-	-
岐阜	2	-	-	1	-	-	-
愛知	21	-	4	5	-	-	-
三重	3	-	2	1	-	-	-
近畿管区	77	-	46	23	-	4	-
滋賀	1	-	-	-	-	-	-
京都	4	-	1	2	-	2	-
大阪	63	-	40	17	-	1	-
兵庫	7	-	4	4	-	1	-
奈良	2	-	1	-	-	-	-
和歌山	-	-	-	-	-	-	-
中国管区	2	-	2	2	-	-	-
鳥取	-	-	-	-	-	-	-
島根	-	-	-	-	-	-	-
岡山	-	-	-	-	-	-	-
広島	2	-	2	1	-	-	-
山口	-	-	-	1	-	-	-
四国管区	6	-	10	3	-	-	-
徳島	-	-	-	1	-	-	-
香川	-	-	1	-	-	-	-
愛媛	4	-	7	1	-	-	-
高知	2	-	2	1	-	-	-
九州管区	16	-	12	8	-	4	-
福岡	16	-	12	8	-	4	-
佐賀	-	-	-	-	-	-	-
長崎	-	-	-	-	-	-	-
熊本	-	-	-	-	-	-	-
大分	-	-	-	-	-	-	-
宮崎	-	-	-	-	-	-	-
鹿児島	-	-	-	-	-	-	-
沖縄	-	-	-	-	-	-	-

3 年次別 府県別 罪種別 認知・検挙件数及び検挙人員(つづき)

A-b-4 強盗・準強盗罪(強盗予備・事後強盗・昏睡強盗)

年次及び 都道府県	認知件数	検 挙 件 数 検 挙 率		検 挙 人 員				
				総 数	うち)女		うち)少年	
								うち)女
		%						
1995 平成7年	1,257	79.0	993	885	31		232	14
1996 8	1,296	77.2	1,000	873	32		252	11
1997 9	1,408	74.4	1,048	1,016	50		372	20
1998 10	1,828	70.6	1,290	1,254	40		407	15
1999 11	2,221	62.4	1,385	1,369	36		399	14
2000 12	2,685	54.4	1,461	1,384	70		412	34
2001 13	3,371	44.0	1,482	1,371	65		309	24
2002 14	3,699	50.4	1,864	1,552	87		432	40
2003 15	4,264	46.0	1,960	1,820	94		486	34
2004 16年	4,047	47.6	1,926	1,674	78		349	21
北海道	148		72	50	5		11	3
札幌	94		48	33	4		7	2
函館	18		4	4	-		1	-
旭川	20		14	7	1		2	1
釧路	13		5	5	-		1	-
北見	3		1	1	-		-	-
東北管区	106		55	56	2		9	-
青森	17		12	8	-		2	-
岩手	16		9	14	-		1	-
宮城	46		15	14	2		3	-
秋田	5		5	6	-		3	-
山形	7		3	3	-		-	-
福島	15		11	11	-		-	-
東京	547		341	316	15		48	2
関東管区	1,520		691	554	24		150	8
茨城	136		67	56	3		16	1
栃木	77		40	39	3		11	1
群馬	75		49	28	2		5	1
埼玉	430		166	110	6		28	1
千葉	262		125	74	2		9	-
神奈川	390		145	153	2		58	1
新潟	18		11	14	2		3	-
山梨	13		7	7	-		-	-
長野	24		21	24	3		8	2
静岡	95		60	49	1		12	1
中部管区	480		209	162	6		34	2
富山	9		4	4	1		1	-
石川	8		4	4	-		1	-
福井	11		6	6	-		-	-
岐阜	57		26	30	1		3	-
愛知	357		143	98	4		27	2
三重	38		26	20	-		2	-
近畿管区	879		321	295	18		61	6
滋賀	17		13	19	-		7	-
京都	96		51	52	2		9	-
大阪	543		164	132	4		27	-
兵庫	165		70	65	4		12	-
奈良	29		13	16	7		6	6
和歌山	29		10	11	1		-	-
中国管区	86		73	78	4		10	-
鳥取	8		7	11	-		1	-
島根	8		7	7	-		3	-
岡山	19		16	19	2		3	-
広島	37		30	23	1		2	-
山口	14		13	18	1		1	-
四国管区	31		20	19	-		3	-
徳島	9		7	5	-		1	-
香川	9		6	7	-		2	-
愛媛	10		6	6	-		-	-
高知	3		1	1	-		-	-
九州管区	250		144	144	4		23	-
福岡	159		68	70	3		12	-
佐賀	11		5	3	-		-	-
長崎	10		12	16	-		1	-
熊本	11		7	5	-		2	-
大分	11		11	13	-		2	-
宮崎	8		7	7	-		2	-
鹿児島	17		16	15	-		2	-
沖縄	23		18	15	1		2	-

3 年次別 府県別 罪種別 認知・検挙件数及び検挙人員(つづき)

A-c 放火								
年次及び 都道府県	認知件数	検 挙 件 数		検 挙 人 員				
		検 挙 率		総 数	うち)女	うち)少年	うち)女	
		%						
1995 平成7年	1,710	96.2	1,645	685	117	93	10	
1996 8	1,846	94.7	1,749	710	105	111	16	
1997 9	1,936	93.2	1,804	749	119	113	10	
1998 10	1,566	87.4	1,369	693	115	89	10	
1999 11	1,728	84.4	1,458	750	136	90	11	
2000 12	1,743	78.7	1,372	789	144	81	6	
2001 13	2,006	76.8	1,540	783	132	103	16	
2002 14	1,830	67.4	1,234	815	131	90	10	
2003 15	2,070	70.0	1,448	866	171	106	13	
2004 16年	2,174	69.6	1,513	867	177	103	19	
北海道	81		67	27	8	4	-	
札幌	37		31	11	4	-	-	
函館	3		2	2	2	-	-	
旭川	10		5	3	2	-	-	
釧路	25		24	8	-	1	-	
北見	6		5	3	-	3	-	
東北管区	165		102	69	14	4	2	
青森	37		20	11	4	1	1	
岩手	17		7	7	2	1	-	
宮城	31		20	10	-	-	-	
秋田	16		14	13	1	-	-	
山形	36		27	18	5	2	1	
福島	28		14	10	2	-	-	
関東管区	206		105	64	12	4	1	
茨城	752		543	259	50	29	5	
栃木	89		47	22	4	1	-	
群馬	46		19	17	4	-	-	
埼玉	29		23	26	8	6	-	
千葉	120		85	43	8	5	2	
神奈川	106		70	32	4	8	-	
新潟	122		77	53	10	5	1	
山梨	43		26	19	3	2	1	
長野	31		12	3	1	-	-	
静岡	36		22	14	2	-	-	
中部管区	130		162	30	6	2	1	
富山	160		107	59	16	13	3	
石川	12		11	9	-	2	-	
福井	13		8	6	2	1	1	
岐阜	6		6	4	1	-	-	
愛知	46		33	14	9	4	2	
三重	72		43	20	4	3	-	
近畿管区	11		6	6	-	3	-	
滋賀	365		237	135	36	13	2	
京都	18		12	8	4	-	-	
大阪	35		30	11	2	1	1	
兵庫	194		107	57	17	4	1	
奈良	71		54	37	10	7	-	
和歌山	33		25	15	2	1	-	
中国管区	14		9	7	1	-	-	
鳥取	121		95	65	14	4	1	
島根	12		7	5	1	-	-	
岡山	9		8	5	2	1	1	
広島	47		40	18	3	-	-	
山口	31		22	22	8	1	-	
四国管区	22		18	15	-	2	-	
徳島	93		79	67	10	22	4	
香川	7		7	10	-	2	-	
愛媛	11		13	24	1	13	-	
高知	43		39	17	1	2	-	
九州管区	32		20	16	8	5	4	
福岡	231		178	122	17	10	1	
佐賀	66		49	41	5	3	-	
長崎	11		8	5	-	-	-	
熊本	42		33	15	4	3	1	
大分	17		13	11	-	1	-	
宮崎	11		6	5	-	-	-	
鹿児島	44		30	11	6	1	-	
沖縄	12		13	8	-	-	-	
	28		26	26	2	2		

3 年次別 府県別 罪種別 認知・検挙件数及び検挙人員(つづき)

A-d 強姦(致死傷を含む)

年次及び 都道府県	認知件数	検 挙 件 数 検 挙 率		検 挙 人 員				
				総 数	うち)女		うち)少年	
		%						
1995 平成7年	1,500	94.0	1,410	1,160	16	264	10	
1996 8	1,483	88.8	1,317	1,117	17	221	11	
1997 9	1,657	88.8	1,472	1,448	16	401	13	
1998 10	1,873	88.2	1,652	1,512	18	455	13	
1999 11	1,857	73.7	1,369	1,392	12	426	8	
2000 12	2,260	68.1	1,540	1,486	15	296	9	
2001 13	2,228	63.0	1,404	1,277	15	255	14	
2002 14	2,357	62.3	1,468	1,355	11	230	3	
2003 15	2,472	63.5	1,569	1,342	8	242	3	
2004 16年	2,176	64.5	1,403	1,107	8	151	3	
北海道	78		48	46	-	8	-	
札幌	46		24	22	-	6	-	
函館	6		2	1	-	-	-	
旭川	16		13	14	-	1	-	
釧路	7		7	8	-	1	-	
北見	3		2	1	-	-	-	
東北管区	102		75	69	-	11	-	
青森	19		15	5	-	1	-	
岩手	6		6	10	-	-	-	
宮城	37		19	21	-	8	-	
秋田	10		9	9	-	1	-	
山形	8		7	6	-	-	-	
福島	22		19	18	-	1	-	
関東管区	263		171	124	1	12	-	
茨城	690		400	293	3	42	2	
栃木	58		30	26	-	-	-	
群馬	35		18	17	-	3	-	
埼玉	32		17	13	1	1	-	
千葉	166		92	61	-	10	-	
神奈川	105		64	46	-	2	-	
新潟	169		92	57	-	9	-	
山梨	25		21	25	2	9	2	
長野	11		7	6	-	-	-	
静岡	28		20	12	-	1	-	
中部管区	61		39	30	-	7	-	
富山	229		135	108	1	20	-	
石川	16		10	12	1	1	-	
福井	9		8	6	-	-	-	
岐阜	3		3	3	-	-	-	
愛知	15		12	11	-	2	-	
三重	160		87	66	-	17	-	
近畿管区	26		15	10	-	-	-	
滋賀	430		275	212	2	26	-	
京都	8		13	13	-	-	-	
大阪	48		41	27	-	-	-	
兵庫	272		141	111	1	11	-	
奈良	70		58	43	1	7	-	
和歌山	23		17	13	-	7	-	
中国管区	9		5	5	-	1	-	
鳥取	84		69	67	-	6	-	
島根	3		3	2	-	1	-	
岡山	9		7	6	-	1	-	
広島	22		18	25	-	2	-	
山口	39		28	26	-	2	-	
四国管区	11		13	8	-	-	-	
徳島	55		52	39	-	8	-	
香川	7		8	6	-	-	-	
愛媛	19		14	11	-	2	-	
高知	17		20	16	-	5	-	
九州管区	12		10	6	-	1	-	
福岡	245		178	149	1	18	1	
佐賀	121		75	67	1	14	1	
長崎	4		2	6	-	-	-	
熊本	10		9	6	-	-	-	
大分	21		15	12	-	2	-	
宮崎	20		16	14	-	1	-	
鹿児島	18		19	15	-	-	-	
沖縄	15		9	7	-	-	-	
	36		33	22	-	1	-	

3 年次別 府県別 罪種別 認知・検挙件数及び検挙人員(つづき)

		B 粗暴犯		検 挙 人 員			
年次及び 都道府県	認知件数	検 挙 件 数		総 数	うち) 検 挙 人 員		
		検 挙 率	率		うち) 女	うち) 少年	うち) 女
1995 平成7年	35,860	79.4	28,486	37,370	2,348	15,449	1,761
1996 8	37,506	74.8	28,046	37,110	2,094	15,568	1,463
1997 9	40,570	73.9	29,967	40,432	2,495	17,981	1,871
1998 10	41,751	71.0	29,638	39,755	2,936	17,321	2,315
1999 11	43,822	65.0	28,488	37,874	2,589	15,930	1,894
2000 12	64,418	60.9	39,211	50,419	3,666	19,691	2,432
2001 13	72,801	54.8	39,924	50,428	3,991	18,416	2,646
2002 14	76,573	52.8	40,425	49,615	3,837	15,954	2,350
2003 15	78,759	53.7	42,296	49,530	3,629	14,356	2,017
2004 16年	76,616	53.7	41,128	46,801	3,402	11,439	1,653
北海道	2,221		1,487	1,751	141	426	81
札幌	1,447		925	1,118	91	290	57
函館	186		137	163	17	30	10
旭川	253		159	178	13	44	6
釧路	228		177	199	16	41	6
北見	107		89	93	4	21	2
東北管区	3,588		2,058	2,219	160	686	91
青森	670		248	252	12	83	6
岩手	284		227	248	15	72	12
宮城	910		430	474	37	179	28
秋田	321		260	260	12	71	2
山形	380		281	323	33	69	20
福島	1,023		612	662	51	212	23
東京都	10,082		6,020	7,273	367	1,086	134
関東管区	23,990		11,766	12,932	868	3,375	399
茨城	1,488		765	836	71	245	36
栃木	1,275		653	770	60	222	26
群馬	1,078		467	547	34	174	12
埼玉	5,474		2,435	2,601	165	775	75
千葉	4,133		1,850	1,953	164	488	95
神奈川	7,341		3,423	3,715	228	811	88
新潟	812		540	625	23	180	8
山梨	312		236	292	16	56	6
長野	488		375	408	25	124	12
静岡	1,589		1,022	1,185	82	300	41
中部管区	7,212		2,927	3,525	332	1,170	222
富山	335		209	262	32	97	28
石川	455		299	349	34	74	15
福井	183		111	118	9	32	7
岐阜	787		387	437	36	169	24
愛知	4,590		1,506	1,867	186	660	125
三重	862		415	492	35	138	23
近畿管区	15,806		7,979	9,122	723	1,994	297
滋賀	578		289	308	34	121	20
京都	2,043		1,275	1,365	106	239	22
大阪	8,038		3,264	3,901	322	867	150
兵庫	3,887		2,314	2,604	180	588	75
奈良	643		441	493	41	88	12
和歌山	617		396	451	40	91	18
中国管区	4,378		2,808	3,150	280	911	165
鳥取	233		198	252	17	65	11
島根	237		168	216	11	84	5
岡山	1,306		824	930	85	299	53
広島	1,841		1,148	1,224	131	326	81
山口	761		470	528	36	137	15
四国管区	1,673		1,282	1,403	138	433	82
徳島	276		238	253	27	74	11
香川	434		295	306	29	95	13
愛媛	553		460	535	40	165	29
高知	410		289	309	42	99	29
九州管区	7,666		4,801	5,426	393	1,358	182
福岡	3,477		1,874	2,121	160	562	71
佐賀	235		196	190	8	52	-
長崎	794		562	655	60	130	25
熊本	749		460	525	29	123	14
大分	449		307	326	30	97	13
宮崎	269		226	271	19	77	10
鹿児島	400		360	447	29	117	18
沖縄	1,293		816	891	58	200	31



3 年次別 府県別 罪種別 認知・検挙件数及び検挙人員(つづき)

B-a 凶器準備集合

年次及び 都道府県	認知件数	検 挙 件 数 検 挙 率		検 挙 人 員				
				総 数	うち)女		うち)少年	
1995 平成7年	38	105.3	40	394	1	349	1	
1996 8	31	100.0	31	259	8	248	8	
1997 9	41	100.0	41	384	1	356	1	
1998 10	37	97.3	36	193	4	160	-	
1999 11	34	97.1	33	180	-	138	-	
2000 12	36	100.0	36	222	14	126	2	
2001 13	42	102.4	43	497	2	408	1	
2002 14	30	100.0	30	283	9	250	6	
2003 15	34	85.3	29	419	5	340	5	
2004 16年	27	103.7	28	279	2	239	2	
北海道	1	-	1	3	-	-	-	
札幌	1	-	1	3	-	-	-	
函館	-	-	-	-	-	-	-	
旭川	-	-	-	-	-	-	-	
釧路	-	-	-	-	-	-	-	
北見	-	-	-	-	-	-	-	
東北管区	-	-	-	-	-	-	-	
青森	-	-	-	-	-	-	-	
岩手	-	-	-	-	-	-	-	
宮城	-	-	-	-	-	-	-	
秋田	-	-	-	-	-	-	-	
山形	-	-	-	-	-	-	-	
福島	-	-	-	-	-	-	-	
関東管区	4	-	4	30	-	25	-	
茨城	3	-	3	72	-	70	-	
栃木	-	-	-	-	-	-	-	
群馬	-	-	-	-	-	-	-	
埼玉	2	-	2	68	-	66	-	
千叶	-	-	-	-	-	-	-	
神奈川	1	-	1	4	-	4	-	
新潟	-	-	-	-	-	-	-	
山梨	-	-	-	-	-	-	-	
長野	-	-	-	-	-	-	-	
静岡	-	-	-	-	-	-	-	
中部管区	8	-	8	83	-	64	-	
富山	-	-	-	-	-	-	-	
石川	-	-	-	-	-	-	-	
福井	-	-	-	-	-	-	-	
岐阜	1	-	1	6	-	6	-	
愛知	7	-	7	77	-	58	-	
三重	-	-	-	-	-	-	-	
近畿管区	3	-	4	11	-	5	-	
滋賀	-	-	-	-	-	-	-	
京都	1	-	1	3	-	-	-	
大阪	1	-	2	5	-	5	-	
兵庫	1	-	1	3	-	-	-	
奈良	-	-	-	-	-	-	-	
和歌山	-	-	-	-	-	-	-	
中国管区	2	-	3	31	-	31	-	
鳥取	-	-	-	-	-	-	-	
島根	2	-	2	20	-	20	-	
岡山	-	-	-	-	-	-	-	
広島	-	-	-	-	-	-	-	
山梨	-	-	1	11	-	11	-	
四国管区	-	-	-	-	-	-	-	
徳島	-	-	-	-	-	-	-	
香川	-	-	-	-	-	-	-	
愛媛	-	-	-	-	-	-	-	
高知	-	-	-	-	-	-	-	
九州管区	6	-	5	49	2	44	2	
福岡	-	-	-	-	-	-	-	
佐賀	-	-	-	-	-	-	-	
長崎	-	-	-	-	-	-	-	
熊本	5	-	3	34	2	29	2	
大分	-	-	1	8	-	8	-	
宮崎	1	-	1	7	-	7	-	
鹿児島	-	-	-	-	-	-	-	
沖縄	-	-	-	-	-	-	-	

3 年次別 府県別 罪種別 認知・検挙件数及び検挙人員(つづき)

		B-b 暴行		検 挙 人 員			
年次及び 都道府県	認知件数	検 挙 件 数		総 数	うち) 検 挙 人 員		
		検 挙 率	率		うち) 女	うち) 少年	うち) 女
1995 平成7年	6,190	81.3	5,034	5,976	275	1,710	170
1996 8	6,469	77.2	4,993	5,877	230	1,699	116
1997 9	7,254	72.7	5,274	6,492	293	2,095	189
1998 10	7,367	68.3	5,035	5,885	276	1,650	168
1999 11	7,792	61.0	4,751	5,505	249	1,418	129
2000 12	13,225	54.4	7,195	8,119	459	2,009	210
2001 13	16,928	46.4	7,852	8,636	538	1,915	261
2002 14	19,442	42.9	8,348	9,132	581	1,794	241
2003 15	21,937	43.5	9,539	10,124	573	1,714	206
2004 16年	23,691	45.0	10,666	11,002	727	1,608	229
北海道	642		398	412	24	71	10
札幌	443		258	268	18	46	7
函館	37		26	30	3	4	3
旭川	65		36	38	1	8	-
釧路	68		54	53	2	5	-
北見	29		24	23	-	8	-
東北管区	1,065		463	443	33	119	23
青森	184		29	33	2	16	2
岩手	58		41	40	2	6	1
宮城	301		99	90	8	27	6
秋田	82		62	54	2	11	2
山形	110		85	76	8	11	5
福島	330		147	150	11	48	7
東京	3,683		2,119	2,499	101	147	19
関東管区	7,491		2,662	2,502	162	414	54
茨城	376		143	130	14	14	3
栃木	443		181	183	17	35	9
群馬	243		60	59	3	22	1
埼玉	1,849		603	557	36	119	14
千葉	1,052		332	299	24	50	8
神奈川	2,878		955	902	49	109	12
新潟	212		126	140	6	27	1
山梨	54		35	38	4	1	1
長野	87		69	46	2	10	1
静岡	297		158	148	7	27	4
中部管区	2,139		643	650	50	123	29
富山	105		53	63	3	21	3
石川	153		94	115	13	12	5
福井	35		18	16	1	3	1
岐阜	184		86	84	4	25	2
愛知	1,448		312	288	25	57	17
三重	214		80	84	4	5	1
近畿管区	4,855		2,235	2,323	187	312	46
滋賀	137		56	57	8	24	7
京都	749		379	362	31	34	2
大阪	2,254		905	955	69	107	12
兵庫	1,368		694	745	50	116	14
奈良	168		105	109	16	19	7
和歌山	179		96	95	13	12	4
中国管区	1,314		713	721	53	145	18
鳥取	34		25	35	2	5	-
島根	58		36	35	2	8	2
岡山	404		213	209	19	49	8
広島	563		309	302	20	44	6
山口	255		130	140	10	39	2
四国管区	308		201	186	24	45	9
徳島	53		36	34	9	10	4
香川	81		41	32	7	9	2
愛媛	69		65	69	3	17	2
高知	105		59	51	5	9	1
九州管区	2,194		1,232	1,266	93	232	21
福岡	1,122		529	564	40	106	7
佐賀	31		26	26	1	2	-
長崎	309		204	216	18	41	1
熊本	204		117	112	8	19	4
大分	82		52	49	3	12	-
福岡	42		32	33	5	9	5
鹿児島	70		62	70	8	21	4
沖縄	334		210	196	10	22	-

3 年次別 府県別 罪種別 認知・検挙件数及び検挙人員(つづき)

		B-c 傷害		検 挙 人 員			
年次及び 都道府県	認知件数	検 挙 件 数		総 数	うち) 人 員		
		検 挙 率	率		うち) 女	うち) 少年	うち) 女
1995 平成7年	17,482	87.0	15,209	20,972	1,378	7,675	1,050
1996 8	17,876	84.3	15,078	21,076	1,233	7,869	864
1997 9	19,288	83.5	16,098	22,826	1,404	9,092	1,049
1998 10	19,476	81.6	15,892	22,795	1,791	9,306	1,442
1999 11	20,233	77.3	15,644	21,952	1,609	8,596	1,196
2000 12	30,184	72.0	21,731	29,359	2,184	10,687	1,445
2001 13	33,965	66.4	22,544	29,584	2,398	10,102	1,621
2002 14	36,324	64.6	23,453	29,862	2,411	9,140	1,478
2003 15	36,568	64.7	23,659	28,999	2,216	8,110	1,228
2004 16年	35,937	63.8	22,938	27,069	2,023	6,408	1,032
北海道	1,133		834	1,010	87	237	51
札幌	739		516	648	55	168	39
函館	107		86	98	9	17	4
旭川	121		95	112	12	25	6
釧路	110		89	98	8	16	-
北見	56		48	54	3	11	2
東北管区	1,770		1,132	1,292	100	352	51
青森	352		147	140	6	31	2
岩手	152		121	134	11	34	10
宮城	434		249	292	27	104	21
秋田	170		138	158	9	39	-
山形	193		149	187	16	40	7
福島	469		328	381	31	104	11
東京	4,119		2,861	3,535	200	624	78
関東管区	11,078		6,827	7,926	516	1,871	229
茨城	677		466	531	44	151	25
栃木	531		344	418	24	116	5
群馬	465		251	296	18	93	6
埼玉	2,345		1,344	1,575	97	393	43
千葉	2,121		1,171	1,293	109	291	67
神奈川	3,220		1,967	2,265	142	468	54
新潟	395		290	349	10	83	2
山梨	206		168	210	11	46	5
長野	283		215	270	14	72	4
静岡	835		611	719	47	158	18
中部管区	2,991		1,623	1,992	184	619	122
富山	145		105	124	17	43	13
石川	216		163	190	12	33	2
福井	106		76	84	3	20	2
岐阜	388		221	248	21	89	17
愛知	1,708		808	1,045	105	347	71
三重	428		250	301	26	87	17
近畿管区	7,963		4,565	5,377	451	1,222	211
滋賀	282		158	186	21	80	11
京都	996		711	790	59	144	15
大阪	4,173		1,845	2,284	218	563	122
兵庫	1,808		1,330	1,508	107	312	44
奈良	362		277	317	19	63	5
和歌山	342		244	292	27	60	14
中国管区	1,980		1,470	1,758	166	470	107
鳥取	131		117	156	11	39	10
島根	126		97	125	4	44	2
岡山	503		396	470	42	134	27
広島	869		611	710	92	193	62
山口	351		249	297	17	60	6
四国管区	948		783	923	85	284	55
徳島	163		148	175	16	55	7
香川	241		177	198	15	49	8
愛媛	325		288	336	22	102	16
高知	219		170	214	32	78	24
九州管区	3,955		2,843	3,256	234	729	128
福岡	1,566		1,031	1,193	93	303	51
佐賀	137		118	120	6	35	-
長崎	390		287	354	35	62	24
熊本	389		280	304	15	47	8
大分	289		203	216	24	65	13
宮崎	174		153	177	12	46	4
鹿児島	258		247	307	15	63	9
沖縄	752		524	585	34	108	19

3 年次別 府県別 罪種別 認知・検挙件数及び検挙人員(つづき)

		B-c-1 傷害罪		検 挙 人 員			
年次及び 都道府県	認知件数	検 挙 件 数		総 数	うち) 人 員		
		検 挙 率	%		うち) 女	うち) 少年	うち) 女
1995 平成7年	17,299	86.9	15,031	20,703	1,367	7,602	1,049
1996 8	17,695	84.2	14,899	20,802	1,219	7,772	863
1997 9	19,108	83.3	15,922	22,538	1,386	8,997	1,047
1998 10	19,289	81.5	15,714	22,457	1,763	9,163	1,425
1999 11	20,034	77.1	15,451	21,652	1,587	8,509	1,193
2000 12	30,004	71.9	21,561	29,063	2,158	10,609	1,441
2001 13	33,763	66.2	22,352	29,265	2,366	10,032	1,619
2002 14	36,131	64.4	23,271	29,585	2,387	9,083	1,475
2003 15	36,390	64.5	23,486	28,722	2,193	8,040	1,227
2004 16年	35,792	63.7	22,802	26,883	2,001	6,391	1,030
北海道	1,129		830	1,001	85	235	50
札幌	736		513	640	54	166	38
函館	106		85	97	8	17	4
旭川	121		95	112	12	25	6
釧路	110		89	98	8	16	-
北見	56		48	54	3	11	2
東北管区	1,762		1,124	1,284	100	352	51
青森	352		147	140	6	31	2
岩手	149		118	131	11	34	10
宮城	432		247	290	27	104	21
秋田	170		138	158	9	39	-
山形	193		149	187	16	40	7
福島	466		325	378	31	104	11
関東管区	4,108		2,851	3,519	197	623	77
茨城	11,026		6,780	7,874	511	1,869	229
栃木	672		463	528	44	151	25
群馬	528		341	416	24	116	5
埼玉	463		249	295	18	93	6
埼玉	2,333		1,333	1,563	97	393	43
千葉	2,109		1,160	1,283	107	290	67
神奈川	3,212		1,959	2,253	139	467	54
新潟	392		287	341	10	83	2
山梨	203		165	208	11	46	5
長野	283		215	270	14	72	4
静岡	831		608	717	47	158	18
中部管区	2,975		1,610	1,962	181	610	122
富山	144		104	123	16	43	13
石川	216		163	190	12	33	2
福井	105		76	84	3	20	2
岐阜	386		220	242	21	89	17
愛知	1,698		798	1,023	103	338	71
三重	426		249	300	26	87	17
近畿管区	7,939		4,541	5,343	445	1,221	211
滋賀	281		157	185	21	80	11
京都	991		707	779	59	143	15
大阪	4,162		1,834	2,273	215	563	122
兵庫	1,802		1,323	1,500	105	312	44
奈良	362		277	317	19	63	5
和歌山	341		243	289	26	60	14
中国管区	1,972		1,461	1,747	164	469	107
鳥取	130		116	155	11	39	10
島根	125		96	124	3	44	2
岡山	501		394	468	41	134	27
広島	865		606	703	92	192	62
山口	351		249	297	17	60	6
四国管区	944		780	920	85	284	55
徳島	162		147	174	16	55	7
香川	240		176	197	15	49	8
愛媛	325		288	336	22	102	16
高知	217		169	213	32	78	24
九州管区	3,937		2,825	3,233	233	728	128
福岡	1,557		1,022	1,181	93	303	51
佐賀	137		118	120	6	35	-
長崎	390		287	354	35	62	24
熊本	388		279	303	15	47	8
大分	286		200	212	23	65	13
宮崎	174		153	177	12	46	4
鹿児島	255		244	303	15	62	9
沖縄	750		522	583	34	108	19

3 年次別 府県別 罪種別 認知・検挙件数及び検挙人員(つづき)

B-c-2 傷害致死罪

年次及び 都道府県	認知件数	検 挙 件 数 検 挙 率		検 挙 人 員				
				総 数	うち)女		うち)少年	
		%						
1995 平成7年	183	97.3	178	269	11	73	1	
1996 8	181	98.9	179	274	14	97	1	
1997 9	180	97.8	176	288	18	95	2	
1998 10	187	95.2	178	338	28	143	17	
1999 11	199	97.0	193	300	22	87	3	
2000 12	180	94.4	170	296	26	78	4	
2001 13	202	95.0	192	319	32	70	2	
2002 14	193	94.3	182	277	24	57	3	
2003 15	178	97.2	173	277	23	70	1	
2004 16年	145	93.8	136	186	22	17	2	
北海道	4		4	9	2	2	1	
札幌	3		3	8	1	2	1	
函館	1		1	1	1	-	-	
旭川	-		-	-	-	-	-	
釧路	-		-	-	-	-	-	
東北管区	8		8	8	-	-	-	
青森	-		-	-	-	-	-	
岩手	3		3	3	-	-	-	
宮城	2		2	2	-	-	-	
秋田	-		-	-	-	-	-	
山形	-		-	-	-	-	-	
福島	3		3	3	-	-	-	
関東管区	11		10	16	3	1	1	
茨城	52		47	52	5	2	-	
栃木	5		3	3	-	-	-	
群馬	3		3	2	-	-	-	
埼玉	2		2	1	-	-	-	
千葉	12		11	12	-	-	-	
神奈川	12		11	10	2	1	-	
新潟	8		8	12	3	1	-	
山梨	3		3	8	-	-	-	
長野	3		3	2	-	-	-	
静岡	-		-	-	-	-	-	
中部管区	4		3	2	-	-	-	
富山	16		13	30	3	9	-	
石川	1		1	1	1	-	-	
福井	-		-	-	-	-	-	
岐阜	1		1	-	-	-	-	
愛知	2		1	6	-	-	-	
三重	10		10	22	2	9	-	
近畿管区	2		1	1	-	-	-	
滋賀	24		24	34	6	1	-	
京都	1		1	1	-	-	-	
大阪	5		4	11	-	1	-	
兵庫	11		11	11	3	-	-	
奈良	6		7	8	2	-	-	
和歌山	-		-	-	-	-	-	
中国管区	1		1	3	1	-	-	
鳥取	8		9	11	2	1	-	
島根	1		1	1	-	-	-	
岡山	1		1	1	1	-	-	
広島	2		2	2	1	-	-	
山口	4		5	7	-	1	-	
四国管区	-		-	-	-	-	-	
徳島	4		3	3	-	-	-	
香川	1		1	1	-	-	-	
愛媛	1		1	1	-	-	-	
高知	-		-	-	-	-	-	
九州管区	2		1	1	-	-	-	
福岡	18		18	23	1	1	-	
佐賀	9		9	12	-	-	-	
長崎	-		-	-	-	-	-	
熊本	-		-	-	-	-	-	
大分	1		1	1	-	-	-	
宮崎	3		3	4	1	-	-	
鹿児島	-		-	-	-	-	-	
沖縄	3		3	4	-	1	-	
	2		2	2	-	-	-	

3 年次別 府県別 罪種別 認知・検挙件数及び検挙人員(つづき)

年次及び 都道府県		認知件数	検 挙 件 数 検 挙 率		検 挙 人 員				
					総 数	うち)女		うち)少年	
			%						
1995	平成7年	943	96.3	908	892	14	57	5	
1996	8	904	94.2	852	844	12	40	-	
1997	9	1,040	90.7	943	974	24	77	12	
1998	10	971	93.7	910	961	25	78	7	
1999	11	995	87.3	869	896	20	68	2	
2000	12	2,047	74.5	1,524	1,458	55	157	13	
2001	13	2,300	69.1	1,590	1,525	91	149	28	
2002	14	2,374	66.2	1,572	1,527	57	154	17	
2003	15	2,625	59.7	1,567	1,457	79	127	24	
2004	16年	2,537	62.3	1,581	1,388	81	111	27	
	北海道	87		69	56	3	3	1	
	札幌	50		39	30	2	3	1	
	函館	10		6	5	-	-	-	
	旭川	10		8	4	-	-	-	
	釧路	7		7	9	-	-	-	
	北見	10		9	8	1	-	-	
	東北管区	128		80	65	5	8	4	
	青森	28		11	8	-	-	-	
	岩手	14		14	14	1	1	-	
	宮城	16		7	5	-	-	-	
	秋田	20		15	12	-	1	-	
	山形	21		15	16	4	6	4	
	福島	29		18	10	-	-	-	
	東京	315		227	193	4	19	1	
	関東管区	749		420	341	27	27	9	
	茨城	54		30	24	1	1	1	
	栃木	59		32	29	3	4	1	
	群馬	53		25	21	1	2	-	
	埼玉	142		67	46	3	1	-	
	千葉	110		53	39	4	-	-	
	神奈川	185		116	104	7	3	-	
	新潟	44		29	26	3	7	3	
	山梨	7		5	5	-	-	-	
	長野	18		13	13	1	4	1	
	静岡	77		50	34	4	5	3	
	中部管区	194		89	78	6	7	2	
	富山	13		7	6	1	3	1	
	石川	14		10	6	1	1	1	
	福井	12		7	6	1	-	-	
	岐阜	23		11	9	2	2	-	
	愛知	100		37	35	1	1	-	
	三重	32		17	16	-	-	-	
	近畿管区	503		273	280	11	17	4	
	滋賀	27		14	14	-	1	-	
	京都	57		41	42	2	2	-	
	大阪	270		113	128	4	6	2	
	兵庫	98		72	69	4	7	2	
	奈良	32		19	17	1	-	-	
	和歌山	19		14	10	-	1	-	
	中国管区	243		171	152	13	14	4	
	鳥取	19		19	15	2	-	-	
	島根	17		13	11	1	1	-	
	岡山	75		53	46	5	7	-	
	広島	104		67	58	2	4	2	
	山口	28		19	22	3	2	2	
	四国管区	106		93	76	7	4	1	
	徳島	25		22	18	1	2	-	
	香川	16		14	5	-	-	-	
	愛媛	38		35	39	4	1	1	
	高知	27		22	14	1	1	-	
	九州管区	212		159	147	5	12	1	
	福岡	89		62	59	3	7	1	
	佐賀	12		9	10	-	-	-	
	長崎	17		15	16	-	1	-	
	熊本	22		15	15	1	1	-	
	大分	23		19	12	1	2	-	
	宮崎	9		9	10	-	-	-	
	鹿児島	10		10	7	-	-	-	
	沖縄	30		20	18	-	1	-	

3 年次別 府県別 罪種別 認知・検挙件数及び検挙人員(つづき)

年次及び 都道府県		認知件数	検 挙 件 数 検 挙 率		検 挙 人 員				
					総 数	うち)女		うち)少年	
			%						
1995	平成7年	11,207	65.1	7,295	9,136	680	5,658	535	
1996	8	12,226	58.0	7,092	9,054	611	5,712	475	
1997	9	12,947	58.8	7,611	9,756	773	6,361	620	
1998	10	13,900	55.9	7,765	9,921	840	6,127	698	
1999	11	14,768	48.7	7,191	9,341	711	5,710	567	
2000	12	18,926	46.1	8,725	11,261	954	6,712	762	
2001	13	19,566	40.4	7,895	10,186	962	5,842	735	
2002	14	18,403	38.2	7,022	8,811	779	4,616	608	
2003	15	17,595	42.6	7,502	8,531	756	4,065	554	
2004	16年	14,424	41.0	5,915	7,063	569	3,073	363	
北 海 道		358		185	270	27	115	19	
札 幌 市		214		111	169	16	73	10	
函 館 市		32		19	30	5	9	3	
旭 川 市		57		20	24	-	11	-	
釧 路 市		43		27	39	6	20	6	
北 見 市		12		8	8	-	2	-	
東北管区		625		383	419	22	207	13	
青 森 県		106		61	71	4	36	2	
岩 手 県		60		51	60	1	31	1	
宮 城 県		159		75	87	2	48	1	
秋 田 県		49		45	36	1	20	-	
山 形 県		56		32	44	5	12	4	
福 島 県		195		119	121	9	60	5	
東 京 都		1,961		809	1,016	62	271	36	
関東管区		4,669		1,854	2,091	163	993	107	
茨 城 県		381		126	151	12	79	7	
栃 木 県		242		96	140	16	67	11	
群 馬 県		317		131	171	12	57	5	
埼 玉 県		1,136		419	355	29	196	18	
千 葉 県		850		294	322	27	147	20	
神 奈 川 県		1,057		384	440	30	227	22	
新 潟 県		161		95	110	4	63	2	
山 梨 県		45		28	39	1	9	-	
長 野 県		100		78	79	8	38	6	
静 岡 県		380		203	284	24	110	16	
中部管区		1,880		564	722	92	357	69	
富 山 県		72		44	69	11	30	11	
石 川 県		72		32	38	8	28	7	
福 井 県		30		10	12	4	9	4	
岐 阜 県		191		68	90	9	47	5	
愛 知 県		1,327		342	422	55	197	37	
三 重 県		188		68	91	5	46	5	
近畿管区		2,482		902	1,131	74	438	36	
滋 賀 県		132		61	51	5	16	2	
京 都 府		240		143	168	14	59	5	
大 阪 府		1,340		399	529	31	186	14	
兵 庫 県		612		217	279	19	153	15	
奈 良 県		81		40	50	5	6	-	
和 歌 山 県		77		42	54	-	18	-	
中国管区		839		451	488	48	251	36	
鳥 取 県		49		37	46	2	21	1	
島 根 県		34		20	25	4	11	1	
岡 山 県		324		162	205	19	109	18	
広 島 県		305		161	154	17	85	11	
山 口 県		127		71	58	6	25	5	
四国管区		311		205	218	22	100	17	
徳 島 県		35		32	26	1	7	-	
香 川 県		96		63	71	6	37	3	
愛 媛 県		121		72	91	11	45	10	
高 知 県		59		38	30	4	11	4	
九州管区		1,299		562	708	59	341	30	
福 岡 県		700		252	305	24	146	12	
佐 賀 県		55		43	34	1	15	-	
長 崎 県		78		56	69	7	26	-	
熊 本 県		129		45	60	3	27	-	
大 分 県		55		32	41	2	10	-	
宮 崎 県		43		31	44	2	15	1	
鹿 児 島 県		62		41	63	6	33	5	
沖 縄 県		177		62	92	14	69	12	

3 年次別 府県別 罪種別 認知・検挙件数及び検挙人員(つづき)

		C 窃盗犯			検 挙 人 員			
年次及び 都道府県	認知件数	検 挙 件 数		総 数	う ち			
		検 挙 率	%		女	少年	女	
1995 平成7年	1,570,492	37.4	587,266	159,453	43,584	81,060	20,501	
1996 8	1,588,698	35.6	566,207	162,675	46,542	85,306	22,961	
1997 9	1,665,543	35.2	586,648	175,632	55,290	97,836	30,821	
1998 10	1,789,049	33.4	597,283	181,329	56,126	99,768	30,962	
1999 11	1,910,393	29.4	561,148	172,147	48,442	86,561	23,225	
2000 12	2,131,164	19.1	407,246	162,610	47,377	77,903	21,640	
2001 13	2,340,511	15.7	367,643	168,919	50,612	81,260	23,556	
2002 14	2,377,488	17.0	403,872	180,725	54,974	83,300	24,487	
2003 15	2,235,844	19.4	433,918	191,403	56,892	81,512	23,800	
2004 16年	1,981,574	22.6	447,950	195,151	60,128	76,637	22,577	
北海道	69,410		13,717	7,308	2,167	2,852	726	
札幌	46,430		8,654	4,379	1,209	1,727	383	
函館	6,490		1,564	833	345	291	111	
旭川	7,055		1,563	788	217	314	86	
釧路	7,245		1,314	897	248	405	101	
北見	2,190		622	411	148	115	45	
東北管区	89,441		25,635	15,292	5,235	5,737	1,929	
青森	12,694		3,563	2,560	980	984	366	
岩手	9,852		3,063	1,851	591	709	243	
宮城	29,938		6,044	3,755	1,222	1,433	445	
秋田	6,955		3,136	1,802	639	510	171	
山形	8,164		2,742	1,535	560	535	185	
福島	21,838		7,087	3,789	1,243	1,566	519	
東京	208,680		53,324	22,262	5,869	6,391	1,782	
関東管区	611,547		131,403	53,355	16,975	21,495	7,009	
茨城	44,158		13,438	4,340	1,323	1,625	509	
栃木	28,836		6,921	2,505	691	1,010	236	
群馬	33,118		11,295	2,981	1,019	1,107	385	
埼玉	140,341		20,368	7,714	2,456	3,523	1,111	
千葉	117,518		23,461	8,467	3,048	4,066	1,683	
神奈川	143,092		29,488	13,395	3,944	5,074	1,422	
新潟	23,480		6,302	3,503	1,188	1,291	452	
山梨	10,539		2,223	1,218	403	363	92	
長野	23,615		6,781	3,401	1,088	1,245	391	
静岡	46,850		11,126	5,831	1,815	2,191	728	
中部管区	257,801		56,743	19,550	6,187	7,150	2,166	
富山	10,732		3,052	1,801	671	606	241	
石川	11,055		4,930	1,733	599	634	253	
福井	7,872		2,649	1,328	473	492	175	
岐阜	33,845		5,846	3,289	1,193	1,224	403	
愛知	164,344		33,484	8,470	2,164	2,981	632	
三重	29,953		6,782	2,929	1,087	1,213	462	
近畿管区	404,984		63,107	31,185	8,338	13,520	3,153	
滋賀	18,282		6,159	2,080	723	955	310	
京都	47,572		9,923	4,279	1,169	1,723	401	
大阪	204,337		19,284	12,321	2,495	5,463	1,110	
兵庫	103,283		19,007	8,494	2,777	3,778	989	
奈良	17,895		6,050	2,204	634	822	156	
和歌山	13,615		2,684	1,807	540	779	187	
中国管区	88,025		27,185	13,467	4,514	5,360	1,608	
鳥取	6,263		2,280	1,212	381	522	181	
島根	6,409		2,173	1,164	357	523	150	
岡山	28,263		6,685	3,747	1,292	1,452	467	
広島	32,646		10,112	4,670	1,596	1,766	465	
山口	14,444		5,935	2,674	888	1,097	345	
四国管区	54,547		15,212	8,095	3,119	3,217	1,125	
徳島	7,739		2,786	1,366	544	533	188	
香川	16,174		4,217	2,339	948	945	320	
愛媛	20,386		5,539	2,767	1,001	1,062	356	
高知	10,248		2,670	1,623	626	677	261	
九州管区	197,139		61,624	24,637	7,724	10,915	3,079	
福岡	102,765		27,254	9,695	3,037	4,146	1,091	
佐賀	9,986		2,943	1,379	480	656	235	
長崎	9,999		6,571	2,442	839	1,067	356	
熊本	20,221		9,501	2,857	883	1,361	404	
大分	11,410		3,831	1,981	682	917	290	
宮崎	11,430		2,987	1,695	604	717	245	
鹿児島	14,475		4,649	2,372	704	1,081	281	
沖縄	16,853		3,888	2,216	495	970	177	



3 年次別 府県別 罪種別 認知・検挙件数及び検挙人員(つづき)

年次及び 都道府県		認知件数	検 挙 件 数 検 挙 率		検 挙 人 員				
					総 数	うち)女		うち)少年	
			%						
1995	平成7年	56,928	94.4	53,742	11,738	1,598	505	161	
1996	8	61,187	95.1	58,178	11,478	1,484	532	153	
1997	9	61,316	94.3	57,811	11,639	1,604	628	226	
1998	10	59,271	93.0	55,118	11,286	1,456	715	245	
1999	11	53,528	89.3	47,827	10,562	1,360	561	154	
2000	12	55,184	80.3	44,322	11,341	1,616	584	186	
2001	13	53,007	71.3	37,800	11,539	1,545	526	156	
2002	14	62,751	63.6	39,884	13,173	1,886	632	180	
2003	15	74,754	54.3	40,574	13,653	2,060	784	238	
2004	16年	99,258	36.6	36,299	14,850	2,327	1,240	350	
北海道		2,160		835	555	78	23	5	
札幌		1,358		461	331	55	11	1	
函館		120		74	39	3	5	1	
旭川		355		154	134	18	5	2	
釧路		219		111	32	2	2	1	
北見		108		35	19	-	-	-	
東北管区		6,876		3,711	1,175	166	56	21	
青森		1,109		605	159	21	13	3	
岩手		820		464	188	24	10	3	
宮城		1,943		989	299	39	10	5	
秋田		862		668	156	19	12	3	
山形		768		317	180	30	2	1	
福島		1,374		668	193	33	9	6	
東京		13,863		4,145	2,313	273	155	34	
関東管区		26,454		8,851	3,835	622	330	88	
茨城		1,887		791	248	46	28	10	
栃木		2,102		1,004	807	208	122	45	
群馬		1,834		714	205	29	18	4	
埼玉		4,324		914	451	61	45	6	
千葉		4,592		1,525	416	50	33	8	
神奈川		5,864		1,850	758	106	45	6	
新潟		1,609		626	224	22	7	-	
山梨		438		142	79	13	-	-	
長野		1,248		445	184	36	11	5	
静岡		2,556		840	463	51	21	4	
中部管区		10,952		4,143	1,287	220	126	24	
富山		695		174	104	16	6	1	
石川		721		237	111	13	15	4	
福井		433		233	106	47	17	8	
岐阜		1,453		350	151	33	17	2	
愛知		6,002		2,504	542	68	27	2	
三重		1,648		645	273	43	44	7	
近畿管区		19,408		6,925	2,240	348	194	65	
滋賀		1,055		258	117	9	3	-	
京都		2,000		754	361	44	19	3	
大阪		9,869		3,857	819	119	35	13	
兵庫		4,359		1,283	613	119	108	41	
奈良		1,341		588	203	34	21	8	
和歌山		784		185	127	23	8	-	
中国管区		6,673		2,950	1,333	270	206	76	
鳥取		517		534	120	14	4	-	
島根		640		356	131	23	9	3	
岡山		1,637		531	274	41	13	2	
広島		2,483		757	443	98	43	14	
山口		1,396		772	365	94	137	57	
四国管区		3,176		1,112	501	96	27	8	
徳島		561		269	107	28	3	1	
香川		909		406	115	21	6	3	
愛媛		1,150		285	167	31	15	4	
高知		556		152	112	16	3	-	
九州管区		9,696		3,627	1,611	254	123	29	
福岡		3,770		947	512	86	57	15	
佐賀		738		363	102	8	3	-	
長崎		1,210		634	231	32	19	8	
熊本		1,243		332	141	30	16	3	
大分		738		383	125	25	13	1	
宮崎		548		315	141	14	2	-	
鹿児島		525		318	159	28	6	1	
沖縄		924		335	200	31	7	-	

3 年次別 府県別 罪種別 認知・検挙件数及び検挙人員(つづき)

		D-a 詐欺		検 挙 人 員			
年次及び 都道府県	認知件数	検 挙 件 数		総 数	うち) 人 員		
		検 挙 率	率		うち) 女	うち) 少年	うち) 女
		%					
1995 平成7年	45,923	93.5	42,940	8,846	1,216	431	147
1996 8	49,394	94.3	46,582	8,256	1,030	437	128
1997 9	49,426	93.5	46,233	8,748	1,264	555	211
1998 10	48,279	92.0	44,405	8,651	1,124	641	223
1999 11	43,431	88.3	38,340	8,178	1,068	492	138
2000 12	44,384	79.4	35,255	8,492	1,186	510	165
2001 13	43,104	69.6	30,017	8,495	1,120	449	134
2002 14	49,482	63.8	31,547	9,507	1,315	559	163
2003 15	60,298	50.4	30,364	10,194	1,523	672	217
2004 16年	83,015	32.1	26,617	11,238	1,695	1,077	290
北海道	1,896		668	457	61	17	4
札幌	1,226		375	275	39	8	-
函館	98		55	28	3	2	1
旭川	290		129	117	17	5	2
釧路	187		83	25	2	2	1
北見	95		26	12	-	-	-
東北管区	6,059		3,094	998	137	54	20
青森	966		509	139	20	13	3
岩手	727		362	163	20	10	3
宮城	1,729		813	257	29	9	4
秋田	762		576	134	15	12	3
山形	698		272	153	26	2	1
福島	1,177		562	152	27	8	6
東京	10,706		2,547	1,435	121	113	11
関東管区	22,765		7,002	3,114	510	303	79
茨城	1,677		671	200	36	26	10
栃木	1,938		895	767	201	120	45
群馬	1,590		499	136	21	11	1
埼玉	3,571		671	325	43	45	6
千葉	3,613		1,146	305	35	29	5
神奈川	4,971		1,368	618	79	37	5
新潟	1,485		536	165	15	6	-
山梨	362		99	56	7	-	-
長野	1,189		404	158	33	9	4
静岡	2,369		713	384	40	20	3
中部管区	9,863		3,320	1,006	169	117	21
富山	626		136	73	11	6	1
石川	671		207	96	11	15	4
福井	363		187	94	46	16	7
岐阜	1,367		295	119	26	17	2
愛知	5,339		1,938	418	42	20	-
三重	1,497		557	206	33	43	7
近畿管区	14,989		4,041	1,564	229	163	53
滋賀	938		214	88	8	3	-
京都	1,659		523	249	26	17	3
大阪	7,176		1,703	555	71	27	10
兵庫	3,449		991	435	82	96	35
奈良	1,081		474	144	25	13	5
和歌山	686		136	93	17	7	-
中国管区	5,958		2,358	1,029	210	190	72
鳥取	441		453	86	7	4	-
島根	575		294	103	14	2	-
岡山	1,460		373	186	30	10	2
広島	2,197		543	327	72	37	13
山口	1,285		695	327	87	137	57
四国管区	2,770		887	384	72	21	5
徳島	455		229	85	25	2	1
香川	767		303	80	14	1	-
愛媛	1,065		238	134	23	15	4
高知	483		117	85	10	3	-
九州管区	8,009		2,700	1,251	186	99	25
福岡	2,975		618	379	62	44	12
佐賀	682		338	89	6	2	-
長崎	1,103		561	206	29	16	7
熊本	1,058		217	105	20	13	3
大分	573		244	101	22	12	1
宮崎	410		252	101	10	2	-
鹿児島	387		208	113	18	5	1
沖縄	821		262	157	19	5	1

3 年次別 府県別 罪種別 認知・検挙件数及び検挙人員(つづき)

D-b 横領

年次及び 都道府県	認知件数	検 挙 件 数 検 挙 率		検 挙 人 員			
				総 数	うち)女	うち)少年	うち)女
1995 平成7年	1,632	93.9	1,533	878	109	11	3
1996 8	1,621	93.6	1,518	913	109	7	1
1997 9	1,569	94.5	1,483	930	118	11	-
1998 10	1,355	91.7	1,242	882	91	7	3
1999 11	1,229	90.5	1,112	759	97	14	1
2000 12	1,553	79.1	1,229	971	129	10	-
2001 13	1,995	75.4	1,505	1,067	158	11	2
2002 14	2,151	69.9	1,503	1,184	186	16	3
2003 15	2,183	63.0	1,375	1,088	147	16	2
2004 16年	2,543	59.7	1,517	1,210	205	54	14
北海道	72		52	52	8	3	-
札幌	37		27	29	8	-	-
函館	8		5	7	-	3	-
旭川	17		12	8	-	-	-
釧路	4		3	3	-	-	-
北見	6		5	5	-	-	-
東北管区	174		132	76	14	-	-
青森	32		24	11	1	-	-
岩手	24		22	10	3	-	-
宮城	34		26	19	5	-	-
秋田	15		15	12	2	-	-
山形	33		23	11	1	-	-
福島	36		22	13	2	-	-
関東管区	283		158	145	19	2	1
茨城	674		358	272	38	13	4
栃木	46		38	24	6	2	-
群馬	74		55	20	2	1	-
埼玉	51		29	34	3	7	3
千葉	126		50	45	6	-	-
神奈川	117		44	34	5	-	-
新潟	135		71	58	10	1	-
山梨	33		13	14	1	-	-
長野	23		10	4	1	-	-
静岡	25		15	10	-	1	-
中部管区	44		33	29	4	1	1
富山	215		126	107	19	2	-
石川	26		14	14	3	-	-
福井	17		10	8	1	-	-
岐阜	14		8	5	-	-	-
愛知	23		14	14	3	-	-
三重	97		61	48	10	2	-
近畿管区	38		19	18	2	-	-
滋賀	598		311	264	46	13	4
京都	29		13	10	1	-	-
大阪	62		43	45	8	2	-
兵庫	290		127	118	21	4	2
奈良	119		81	56	12	6	2
和歌山	57		30	22	3	-	-
中国管区	41		17	13	1	1	-
鳥取	161		125	120	28	8	3
島根	24		13	10	2	-	-
岡山	12		14	17	5	7	3
広島	38		33	32	6	-	-
山口	58		43	40	12	1	-
四国管区	29		22	21	3	-	-
徳島	85		54	41	8	1	1
香川	19		16	8	-	-	-
愛媛	18		14	10	2	1	1
高知	30		12	13	3	-	-
九州管区	18		12	10	3	-	-
福岡	281		201	133	25	12	1
佐賀	78		56	41	8	8	1
長崎	14		7	6	-	-	-
熊本	16		12	8	-	-	-
大分	22		13	9	1	3	-
宮崎	37		21	13	1	1	-
鹿児島	27		35	15	2	-	-
沖縄	45		31	17	4	-	-
	42		26	24	9	-	-

3 年次別 府県別 罪種別 認知・検挙件数及び検挙人員(つづき)

D-b-1 横領罪

年次及び 都道府県	認知件数	検 挙 件 数 検 挙 率		検 挙 人 員				
				総 数	うち)女		うち)少年	
								うち)女
		%						
1995 平成7年	673	92.9	625	292	30	9	2	
1996 8	646	92.9	600	330	28	6	-	
1997 9	601	93.8	564	302	38	8	-	
1998 10	473	89.4	423	286	27	5	2	
1999 11	432	84.5	365	216	20	11	-	
2000 12	608	68.4	416	284	28	7	-	
2001 13	806	65.8	530	340	45	10	2	
2002 14	859	58.6	503	365	42	11	1	
2003 15	849	53.4	453	331	37	9	1	
2004 16年	1,077	47.6	513	417	72	51	14	
北海道	22		11	13	-	3	-	
札幌	14		7	6	-	-	-	
函館	1		-	3	-	3	-	
旭川	5		3	3	-	-	-	
釧路	-		-	-	-	-	-	
北見	2		1	1	-	-	-	
東北管区	68		45	19	4	-	-	
青森	14		11	3	-	-	-	
岩手	12		11	3	2	-	-	
宮城	15		10	6	2	-	-	
秋田	1		3	3	-	-	-	
山形	6		3	1	-	-	-	
福島	20		7	3	-	-	-	
東京	94		39	31	3	2	1	
関東管区	280		116	102	18	13	4	
茨城	23		17	11	4	2	-	
栃木	24		13	11	-	1	-	
群馬	21		12	18	3	7	3	
埼玉	53		17	13	2	-	-	
千葉	58		15	14	2	-	-	
神奈川	56		24	19	5	1	-	
新潟	18		5	5	-	-	-	
山梨	6		1	-	-	-	-	
長野	9		4	3	-	1	-	
静岡	12		8	8	2	1	1	
中部管区	116		50	41	7	2	-	
富山	18		6	5	1	-	-	
石川	7		3	3	1	-	-	
福井	5		3	1	-	-	-	
岐阜	13		4	3	-	-	-	
愛知	49		23	18	4	2	-	
三重	24		11	11	1	-	-	
近畿管区	269		102	92	16	12	4	
滋賀	18		6	5	1	-	-	
京都	32		21	20	1	2	-	
大阪	114		34	38	7	3	2	
兵庫	53		25	18	5	6	2	
奈良	33		10	5	1	-	-	
和歌山	19		6	6	1	1	-	
中国管区	59		41	42	10	8	3	
鳥取	12		5	3	-	-	-	
島根	6		8	12	4	7	3	
岡山	12		10	11	3	-	-	
広島	20		10	8	2	1	-	
山口	9		8	8	1	-	-	
四国管区	35		19	12	3	1	1	
徳島	7		7	2	-	-	-	
香川	7		4	1	1	1	1	
愛媛	14		4	5	1	-	-	
高知	7		4	4	1	-	-	
九州管区	134		90	65	11	10	1	
福岡	42		28	21	3	6	1	
佐賀	2		1	1	-	-	-	
長崎	8		6	3	-	-	-	
熊本	14		8	6	1	3	-	
大分	22		16	9	-	1	-	
宮崎	9		10	6	1	-	-	
鹿児島	6		4	3	2	-	-	
沖縄	31		17	16	4	-	-	

3 年次別 府県別 罪種別 認知・検挙件数及び検挙人員(つづき)

D-b-2 業務上横領罪

年次及び 都道府県	認知件数	検 挙 件 数 検 挙 率		検 挙 人 員				
				総 数	うち)女		うち)少年	
								うち)女
		%						
1995 平成7年	959	94.7	908	586	79	2	1	
1996 8	975	94.2	918	583	81	1	1	
1997 9	968	94.9	919	628	80	3	-	
1998 10	882	92.9	819	596	64	2	1	
1999 11	797	93.7	747	543	77	3	1	
2000 12	945	86.0	813	687	101	3	-	
2001 13	1,189	82.0	975	727	113	1	-	
2002 14	1,292	77.4	1,000	819	144	5	2	
2003 15	1,334	69.1	922	757	110	7	1	
2004 16年	1,466	68.5	1,004	793	133	3	-	
北海道	50		41	39	8	-	-	
札幌	23		20	23	8	-	-	
函館	7		5	4	-	-	-	
旭川	12		9	5	-	-	-	
釧路	4		3	3	-	-	-	
北見	4		4	4	-	-	-	
東北管区	106		87	57	10	-	-	
青森	18		13	8	1	-	-	
岩手	12		11	7	1	-	-	
宮城	19		16	13	3	-	-	
秋田	14		12	9	2	-	-	
山形	27		20	10	1	-	-	
福島	16		15	10	2	-	-	
関東管区	189		119	114	16	-	-	
茨城	394		242	170	20	-	-	
栃木	23		21	13	2	-	-	
群馬	50		42	9	2	-	-	
埼玉	30		17	16	-	-	-	
千葉	73		33	32	4	-	-	
神奈川	59		29	20	3	-	-	
新潟	79		47	39	5	-	-	
山梨	15		8	9	1	-	-	
長野	17		9	4	1	-	-	
静岡	16		11	7	-	-	-	
中部管区	32		25	21	2	-	-	
富山	99		76	66	12	-	-	
石川	8		8	9	2	-	-	
福井	10		7	5	-	-	-	
岐阜	9		5	4	-	-	-	
愛知	10		10	11	3	-	-	
三重	48		38	30	6	-	-	
近畿管区	14		8	7	1	-	-	
滋賀	329		209	172	30	1	-	
京都	11		7	5	-	-	-	
大阪	30		22	25	7	-	-	
兵庫	176		93	80	14	1	-	
奈良	66		56	38	7	-	-	
和歌山	24		20	17	2	-	-	
中国管区	22		11	7	-	-	-	
鳥取	102		84	78	18	-	-	
島根	12		8	7	2	-	-	
岡山	6		6	5	1	-	-	
広島	26		23	21	3	-	-	
山口	38		33	32	10	-	-	
四国管区	20		14	13	2	-	-	
徳島	50		35	29	5	-	-	
香川	12		9	6	-	-	-	
愛媛	11		10	9	1	-	-	
高知	16		8	8	2	-	-	
九州管区	11		8	6	2	-	-	
福岡	147		111	68	14	2	-	
佐賀	36		28	20	5	2	-	
長崎	12		6	5	-	-	-	
熊本	8		6	5	-	-	-	
大分	8		5	3	-	-	-	
宮崎	15		5	4	1	-	-	
鹿児島	18		25	9	1	-	-	
沖縄	39		27	14	2	-	-	
	11		9	8	5	-	-	

3 年次別 府県別 罪種別 認知・検挙件数及び検挙人員(つづき)

		D-c 偽造		検 挙 人 員			
年次及び 都道府県	認知件数	検 挙 件 数		総 数	うち) 人 員		
		検 挙 率	率		うち) 女	うち) 少年	うち) 女
1995 平成7年	9,159	98.9	9,054	1,702	257	63	11
1996 8	9,973	99.1	9,879	1,999	323	88	24
1997 9	10,100	97.8	9,873	1,598	206	62	15
1998 10	9,458	98.3	9,293	1,474	234	67	19
1999 11	8,737	94.4	8,245	1,388	190	55	15
2000 12	9,091	84.6	7,690	1,631	287	64	21
2001 13	7,671	78.9	6,050	1,634	251	65	20
2002 14	10,883	60.7	6,608	2,112	373	56	14
2003 15	12,103	71.7	8,675	2,124	378	96	19
2004 16年	13,547	59.3	8,032	2,236	417	108	45
北海道	186		111	41	9	3	1
札幌	91		56	24	8	3	1
函館	14		14	4	-	-	-
旭川	46		12	7	1	-	-
釧路	28		25	4	-	-	-
北見	7		4	2	-	-	-
東北管区	631		476	88	14	2	1
青森	111		72	9	-	-	-
岩手	67		78	11	1	-	-
宮城	177		149	21	5	1	1
秋田	83		76	8	1	-	-
山形	33		20	13	3	-	-
福島	160		81	26	4	1	-
関東管区	2,850		1,420	715	132	40	22
茨城	2,971		1,457	410	72	14	5
栃木	159		79	15	4	-	-
群馬	88		52	19	5	1	-
埼玉	189		182	30	5	-	-
埼玉	622		192	81	12	-	-
千葉	860		334	74	10	4	3
神奈川	751		406	71	16	7	1
新潟	90		77	45	6	1	-
山梨	37		17	12	4	-	-
長野	33		25	14	3	1	1
静岡	142		93	49	7	-	-
中部管区	867		690	164	30	7	3
富山	43		24	17	2	-	-
石川	33		20	7	1	-	-
福井	55		37	7	1	1	1
岐阜	63		41	18	4	-	-
愛知	563		501	73	15	5	2
三重	110		67	42	7	1	-
近畿管区	3,795		2,544	372	71	17	7
滋賀	86		29	14	-	-	-
京都	270		177	50	10	-	-
大阪	2,395		2,020	139	27	4	1
兵庫	789		207	118	24	5	3
奈良	201		82	33	6	8	3
和歌山	54		29	18	4	-	-
中国管区	546		459	174	32	8	1
鳥取	52		68	24	5	-	-
島根	51		46	9	4	-	-
岡山	136		122	52	5	3	-
広島	226		169	74	14	5	1
山口	81		54	15	4	-	-
四国管区	311		163	62	14	5	2
徳島	82		20	9	2	1	-
香川	122		87	18	4	4	2
愛媛	54		35	20	5	-	-
高知	53		21	15	3	-	-
九州管区	1,390		712	210	43	12	3
福岡	712		268	86	16	5	2
佐賀	42		18	7	2	1	-
長崎	89		60	15	3	3	1
熊本	160		100	25	9	-	-
大分	128		118	11	2	-	-
宮崎	110		27	24	2	-	-
鹿児島	90		76	25	6	1	-
沖縄	59		45	17	3	2	-

3 年次別 府県別 罪種別 認知・検挙件数及び検挙人員(つづき)

D-c-1 通貨偽造罪

年次及び 都道府県	認知件数	検 挙 件 数		検 挙 人 員			
		検 挙 率	%	総 数	うち)女	うち)少年	うち)女
1995 平成7年	116	50.0	58	9	1	3	1
1996 8	141	70.2	99	4	-	1	-
1997 9	165	20.6	34	32	2	1	1
1998 10	373	67.0	250	23	2	10	-
1999 11	467	15.6	73	31	3	-	-
2000 12	1,498	27.9	418	45	6	5	-
2001 13	1,645	21.1	347	53	4	12	2
2002 14	4,783	20.1	959	91	16	5	3
2003 15	5,793	50.7	2,937	127	10	30	1
2004 16年	7,675	38.5	2,957	152	27	24	9
北海道	59	-	3	1	1	-	-
札幌	29	-	3	1	1	-	-
函館	-	-	-	-	-	-	-
旭川	29	-	-	-	-	-	-
釧路	-	-	-	-	-	-	-
北見	1	-	-	-	-	-	-
東北管区	173	-	33	4	1	1	1
青森	18	-	1	-	-	-	-
岩手	36	-	22	1	-	-	-
宮城	6	-	1	1	1	1	1
秋田	12	-	2	-	-	-	-
山形	14	-	7	2	-	-	-
福島	87	-	-	-	-	-	-
関東管区	1,717	-	461	27	2	3	-
茨城	1,684	-	476	31	8	5	3
栃木	88	-	39	1	1	-	-
群馬	39	-	16	3	-	1	-
馬場	117	-	134	2	1	-	-
埼玉	384	-	60	3	1	-	-
千葉	521	-	69	6	2	2	2
神奈川	454	-	146	11	3	2	1
新潟	13	-	9	2	-	-	-
山梨	18	-	-	-	-	-	-
長野	8	-	-	-	-	-	-
静岡	42	-	3	3	-	-	-
中部管区	413	-	305	15	2	6	2
富山	14	-	1	-	-	-	-
石川	14	-	-	-	-	-	-
福井	21	-	10	1	-	-	-
岐阜	11	-	1	1	-	-	-
愛知	321	-	291	11	2	5	2
三重	32	-	2	2	-	1	-
近畿管区	2,336	-	1,198	27	6	3	1
滋賀	64	-	2	1	-	-	-
京都	106	-	41	3	-	-	-
大阪	1,455	-	1,146	17	5	-	-
兵庫	579	-	5	3	-	-	-
奈良	108	-	3	3	1	3	1
和歌山	24	-	1	-	-	-	-
中国管区	155	-	85	12	-	2	-
鳥取	14	-	31	-	-	-	-
島根	8	-	-	-	-	-	-
岡山	33	-	15	4	-	-	-
広島	64	-	23	8	-	2	-
山口	36	-	16	-	-	-	-
四国管区	138	-	11	1	-	-	-
徳島	69	-	4	-	-	-	-
香川	31	-	-	-	-	-	-
愛媛	11	-	7	1	-	-	-
高知	27	-	-	-	-	-	-
九州管区	1,000	-	385	34	7	4	2
福岡	617	-	184	18	3	1	1
佐賀	19	-	-	-	-	-	-
長崎	29	-	7	5	1	3	1
熊本	116	-	69	2	1	-	-
大分	88	-	84	7	2	-	-
宮崎	85	-	5	-	-	-	-
鹿児島	33	-	33	-	-	-	-
沖縄	13	-	3	2	-	-	-

3 年次別 府県別 罪種別 認知・検挙件数及び検挙人員(つづき)

D-c-2 文書偽造罪

年次及び 都道府県	認知件数	検 挙 件 数		検 挙 人 員			
		検 挙 率	%	総 数	うち)女	うち)少年	うち)女
1995 平成7年	7,914	99.6	7,886	1,166	201	39	9
1996 8	7,813	99.5	7,775	1,180	200	45	15
1997 9	9,127	99.5	9,083	1,263	161	51	10
1998 10	8,476	99.5	8,437	1,272	207	34	6
1999 11	7,846	99.1	7,774	1,217	175	50	15
2000 12	7,011	98.2	6,888	1,474	265	42	13
2001 13	5,560	96.1	5,343	1,485	234	45	17
2002 14	5,506	93.6	5,151	1,780	323	41	9
2003 15	5,388	93.1	5,015	1,648	307	47	8
2004 16年	4,841	88.2	4,272	1,589	307	65	31
北海道	113		106	37	6	3	1
札幌	56		51	20	5	3	1
函館	13		14	4	-	-	-
旭川	14		12	7	1	-	-
釧路	25		25	4	-	-	-
北見	5		4	2	-	-	-
東北管区	360		344	73	10	-	-
青森	81		71	9	-	-	-
岩手	25		33	10	1	-	-
宮城	121		102	11	2	-	-
秋田	49		53	7	-	-	-
山形	16		12	11	3	-	-
福島	68		73	25	4	-	-
関東管区	739		618	375	80	33	21
茨城	1,108		887	335	57	8	2
栃木	59		38	14	3	-	-
群馬	41		32	14	4	-	-
埼玉	70		44	27	4	-	-
千葉	192		116	64	9	-	-
神奈川	289		241	53	6	2	1
新潟	269		250	55	12	4	-
山梨	62		55	41	6	1	-
長野	13		11	11	4	-	-
静岡	23		23	12	3	1	1
中部管区	90		77	44	6	-	-
富山	398		349	133	24	-	-
石川	27		23	17	2	-	-
福井	14		18	7	1	-	-
岐阜	30		24	3	-	-	-
愛知	37		30	14	3	-	-
三重	215		189	53	11	-	-
近畿管区	75		65	39	7	-	-
滋賀	1,274		1,186	291	58	10	5
京都	19		24	10	-	-	-
大阪	123		103	42	10	-	-
兵庫	852		781	93	19	3	1
奈良	186		183	104	20	2	2
和歌山	70		70	27	5	5	2
中国管区	24		25	15	4	-	-
鳥取	354		353	144	31	6	1
島根	36		35	23	5	-	-
岡山	37		45	7	3	-	-
広島	97		104	44	5	3	-
山口	140		134	55	14	3	1
四国管区	44		35	15	4	-	-
徳島	159		138	53	12	1	-
香川	11		12	8	2	1	-
愛媛	84		81	13	2	-	-
高知	40		25	18	5	-	-
九州管区	24		20	14	3	-	-
福岡	336		291	148	29	4	1
佐賀	85		79	65	12	3	1
長崎	22		17	6	2	-	-
熊本	58		52	10	2	-	-
大分	32		23	15	3	-	-
宮崎	37		32	2	-	-	-
鹿児島	16		16	18	2	-	-
沖縄	44		34	20	5	1	-
	42		38	12	3	-	-



3 年次別 府県別 罪種別 認知・検挙件数及び検挙人員(つづき)

D-c-3 支払用カード偽造罪

年次及び 都道府県	認知件数	検 挙 件 数		検 挙 人 員			
		検 挙 率	率	総 数	うち)女	うち)少年	うち)女
		%					
1995 平成7年	...	...	...	...	...	...	...
1996 8	...	...	...	...	...	...	...
1997 9	...	...	...	...	...	...	...
1998 10	...	...	...	...	...	...	...
1999 11	...	...	...	...	...	...	...
2000 12	...	...	...	...	...	...	...
2001 13	...	...	...	...	...	...	...
2002 14	287	96.5	277	148	20	3	1
2003 15	515	89.1	459	237	39	4	-
2004 16年	620	89.5	555	384	65	5	1
北海道	2		1	1	-	-	-
札幌	2		1	1	-	-	-
函館	-		-	-	-	-	-
旭川	-		-	-	-	-	-
釧路	-		-	-	-	-	-
北見	-		-	-	-	-	-
東北管区	68		77	9	2	-	-
青森	11		-	-	-	-	-
岩手	6		23	-	-	-	-
宮城	47		45	9	2	-	-
秋田	1		1	-	-	-	-
山形	2		1	-	-	-	-
福島	1		7	-	-	-	-
関東管区	314		308	286	49	4	1
関東管区	80		56	25	4	-	-
茨城	6		-	-	-	-	-
栃木	4		1	-	-	-	-
群馬	2		3	1	-	-	-
埼玉	22		9	7	1	-	-
千葉	16		11	10	2	-	-
神奈川	7		5	2	-	-	-
新潟	10		10	1	-	-	-
山梨	4		4	1	-	-	-
長野	1		1	1	-	-	-
静岡	8		12	2	1	-	-
中部管区	32		24	10	1	-	-
富山	1		-	-	-	-	-
石川	4		2	-	-	-	-
福井	2		2	2	-	-	-
岐阜	5		1	-	-	-	-
愛知	19		19	7	1	-	-
三重	1		-	1	-	-	-
近畿管区	80		67	33	4	1	-
滋賀	1		3	3	-	-	-
京都	31		32	5	-	-	-
大阪	33		21	21	3	1	-
兵庫	8		5	3	1	-	-
奈良	7		6	1	-	-	-
和歌山	-		-	-	-	-	-
中国管区	21		7	7	-	-	-
鳥取	-		-	-	-	-	-
島根	5		-	-	-	-	-
岡山	-		-	-	-	-	-
広島	16		7	7	-	-	-
山梨	-		-	-	-	-	-
四国管区	5		6	1	-	-	-
徳島	1		3	1	-	-	-
香川	3		3	-	-	-	-
愛媛	-		-	-	-	-	-
高知	1		-	-	-	-	-
九州管区	18		9	12	5	-	-
福岡	3		-	-	-	-	-
佐賀	-		-	-	-	-	-
長崎	1		-	-	-	-	-
熊本	10		7	8	5	-	-
大分	1		-	-	-	-	-
宮崎	2		2	4	-	-	-
鹿児島	1		-	-	-	-	-
沖縄	-		-	-	-	-	-

3 年次別 府県別 罪種別 認知・検挙件数及び検挙人員(つづき)

D-c-4 有価証券偽造罪

年次及び 都道府県	認知件数	検 挙 件 数 検 挙 率		検 挙 人 員				
				総 数	うち)女		うち)少年	
		%						
1995 平成7年	1,109	98.3	1,090	513	51	20	1	
1996 8	1,998	99.3	1,985	805	121	42	9	
1997 9	780	93.3	728	286	40	10	4	
1998 10	557	99.5	554	155	23	22	12	
1999 11	406	93.6	380	127	10	4	-	
2000 12	547	64.0	350	88	12	14	7	
2001 13	420	74.5	313	73	9	5	-	
2002 14	239	66.1	158	68	11	5	-	
2003 15	366	61.7	226	88	21	11	9	
2004 16年	368	56.0	206	79	15	11	4	
北海道	12		1	2	2	-	-	
札幌	4		1	2	2	-	-	
函館	1		-	-	-	-	-	
旭川	3		-	-	-	-	-	
釧路	3		-	-	-	-	-	
北見	1		-	-	-	-	-	
東北管区	29		21	2	1	1	-	
青森	1		-	-	-	-	-	
岩手	-		-	-	-	-	-	
宮城	2		-	-	-	-	-	
秋田	21		20	1	1	-	-	
山形	1		-	-	-	-	-	
福島	4		1	1	-	1	-	
関東管区	66		19	16	1	-	-	
茨城	94		33	13	2	-	-	
栃木	6		2	-	-	-	-	
群馬	4		2	1	1	-	-	
埼玉	-		1	-	-	-	-	
千叶	22		5	4	1	-	-	
神奈川	33		13	5	-	-	-	
新潟	19		3	1	-	-	-	
山梨	5		3	1	-	-	-	
長野	2		2	-	-	-	-	
静岡	1		1	1	-	-	-	
中部管区	2		1	-	-	-	-	
富山	23		11	5	2	1	1	
石川	1		-	-	-	-	-	
福井	1		-	-	-	-	-	
岐阜	2		1	1	1	1	1	
愛知	10		9	3	1	-	-	
三重	7		1	1	-	-	-	
近畿管区	2		-	-	-	-	-	
滋賀	97		86	17	2	3	1	
京都	2		-	-	-	-	-	
大阪	9		-	-	-	-	-	
兵庫	52		70	7	-	-	-	
奈良	13		11	6	2	3	1	
和歌山	16		3	2	-	-	-	
中国管区	5		2	2	-	-	-	
鳥取	11		9	8	1	-	-	
島根	1		1	-	-	-	-	
岡山	1		1	2	1	-	-	
広島	4		1	3	-	-	-	
山口	4		3	3	-	-	-	
四国管区	1		3	-	-	-	-	
徳島	5		4	4	2	4	2	
香川	1		1	-	-	-	-	
愛媛	3		2	4	2	4	2	
高知	1		1	-	-	-	-	
九州管区	-		-	-	-	-	-	
福岡	31		22	12	2	2	-	
佐賀	6		5	3	1	1	-	
長崎	1		1	1	-	1	-	
熊本	1		1	-	-	-	-	
大分	2		-	-	-	-	-	
宮崎	7		4	2	-	-	-	
鹿児島	11		8	5	1	-	-	
沖縄	3		3	1	-	-	-	

3 年次別 府県別 罪種別 認知・検挙件数及び検挙人員(つづき)

D-c-5 印章偽造罪

年次及び 都道府県	認知件数	検 挙 件 数		検 挙 人 員			
		検 挙 率	率	総 数	うち)女	うち)少年	うち)女
1995 平成7年	20	100.0	20	14	4	1	-
1996 8	21	95.2	20	10	2	-	-
1997 9	28	100.0	28	17	3	-	-
1998 10	52	100.0	52	24	2	1	1
1999 11	18	100.0	18	13	2	1	-
2000 12	35	97.1	34	24	4	3	1
2001 13	46	102.2	47	23	4	3	1
2002 14	68	92.6	63	25	3	2	1
2003 15	41	92.7	38	24	1	4	1
2004 16年	43	97.7	42	32	3	3	-
北海道	-	-	-	-	-	-	-
札幌	-	-	-	-	-	-	-
函館	-	-	-	-	-	-	-
旭川	-	-	-	-	-	-	-
釧路	-	-	-	-	-	-	-
青森	-	-	-	-	-	-	-
岩手	-	-	-	-	-	-	-
宮城	1	-	1	-	-	-	-
秋田	-	-	-	-	-	-	-
山形	-	-	-	-	-	-	-
福島	-	-	-	-	-	-	-
関東	14	-	14	11	-	-	-
関東管区	5	-	5	6	1	1	-
茨城	-	-	-	-	-	-	-
栃木	-	-	1	1	-	-	-
群馬	-	-	-	-	-	-	-
埼玉	2	-	2	3	-	-	-
千叶	1	-	-	-	-	-	-
神奈川	2	-	2	2	1	1	-
新潟	-	-	-	-	-	-	-
山梨	-	-	-	-	-	-	-
長野	-	-	-	-	-	-	-
静岡	-	-	-	-	-	-	-
中部	1	-	1	1	1	-	-
中部管区	-	-	-	-	-	-	-
富山	-	-	-	-	-	-	-
石川	-	-	-	-	-	-	-
福井	-	-	-	-	-	-	-
岐阜	-	-	-	-	-	-	-
愛知	1	-	1	1	1	-	-
三重	-	-	-	-	-	-	-
近畿	8	-	7	4	1	-	-
近畿管区	-	-	-	-	-	-	-
滋賀	-	-	-	-	-	-	-
京都	1	-	1	-	-	-	-
大阪	3	-	2	1	-	-	-
兵庫	3	-	3	2	1	-	-
奈良	-	-	-	-	-	-	-
和歌山	1	-	1	1	-	-	-
中国	5	-	5	3	-	-	-
中国管区	-	-	-	-	-	-	-
鳥取	1	-	1	1	-	-	-
島根	-	-	-	-	-	-	-
岡山	2	-	2	1	-	-	-
広島	2	-	2	1	-	-	-
山形	-	-	-	-	-	-	-
四国	4	-	4	3	-	-	-
四国管区	-	-	-	-	-	-	-
徳島	-	-	-	-	-	-	-
香川	1	-	1	1	-	-	-
愛媛	2	-	2	1	-	-	-
高知	1	-	1	1	-	-	-
九州	5	-	5	4	-	2	-
九州管区	-	-	-	-	-	-	-
福岡	1	-	-	-	-	-	-
佐賀	-	-	-	-	-	-	-
長崎	-	-	-	-	-	-	-
熊本	-	-	1	-	-	-	-
大宮	2	-	2	2	-	-	-
鹿児島	-	-	-	-	-	-	-
鹿児島	1	-	1	-	-	-	-
沖縄	1	-	1	2	-	2	-

3 年次別 府県別 罪種別 認知・検挙件数及び検挙人員(つづき)

D-d 汚職

年次及び 都道府県	認知件数	検 挙 件 数		検 挙 人 員			
		検 挙 率	率	総 数	うち)女	うち)少年	うち)女
		%					
1995 平成7年	176	100.6	177	259	13	-	-
1996 8	147	100.0	147	240	15	-	-
1997 9	173	99.4	172	282	13	-	-
1998 10	147	99.3	146	228	5	-	-
1999 11	100	99.0	99	172	4	-	-
2000 12	115	97.4	112	188	12	-	-
2001 13	171	99.4	170	255	9	-	-
2002 14	178	97.8	174	283	8	-	-
2003 15	130	97.7	127	195	5	-	-
2004 16年	111	96.4	107	139	7	-	-
北海道	4		4	5	-	-	-
札幌	3		3	3	-	-	-
函館	-		-	-	-	-	-
旭川	1		1	2	-	-	-
釧路	-		-	-	-	-	-
北見	-		-	-	-	-	-
東北管区	8		7	13	1	-	-
青森	-		-	-	-	-	-
岩手	2		2	4	-	-	-
宮城	1		1	2	-	-	-
秋田	1		1	2	1	-	-
山形	3		2	3	-	-	-
福島	1		1	2	-	-	-
東京	18		17	15	-	-	-
関東管区	33		30	33	2	-	-
茨城	5		3	9	-	-	-
栃木	2		2	1	-	-	-
群馬	3		3	4	-	-	-
埼玉	1		-	-	-	-	-
千叶	-		-	-	-	-	-
神奈川	5		5	11	1	-	-
新潟	-		-	-	-	-	-
山梨	16		16	7	1	-	-
長野	-		-	-	-	-	-
静岡	1		1	1	-	-	-
中部管区	4		4	8	2	-	-
富山	-		-	-	-	-	-
石川	-		-	-	-	-	-
福井	1		1	-	-	-	-
岐阜	-		-	-	-	-	-
愛知	1		2	3	1	-	-
三重	2		1	5	1	-	-
近畿管区	16		19	32	-	-	-
滋賀	2		2	5	-	-	-
京都	8		10	16	-	-	-
大阪	1		1	2	-	-	-
兵庫	1		2	3	-	-	-
奈良	2		2	4	-	-	-
和歌山	2		2	2	-	-	-
中国管区	7		7	8	-	-	-
鳥取	-		-	-	-	-	-
島根	2		2	2	-	-	-
岡山	3		3	4	-	-	-
広島	1		1	-	-	-	-
山口	1		1	2	-	-	-
四国管区	7		7	13	2	-	-
徳島	3		3	4	1	-	-
香川	2		2	7	1	-	-
愛媛	-		-	-	-	-	-
高知	2		2	2	-	-	-
九州管区	14		12	12	-	-	-
福岡	5		5	5	-	-	-
佐賀	-		-	-	-	-	-
長崎	2		1	-	-	-	-
熊本	3		2	2	-	-	-
大宮	-		-	-	-	-	-
宮崎	1		1	1	-	-	-
鹿児島	2		2	3	-	-	-
沖縄	1		1	1	-	-	-

3 年次別 府県別 罪種別 認知・検挙件数及び検挙人員(つづき)

D-d-1 賄賂罪

年次及び 都道府県	認知件数	検 挙 件 数		検 挙 人 員			
		検 挙 率	率	総 数	うち)女	うち)少年	うち)女
		%					
1995 平成7年	175	100.6	176	258	13	-	-
1996 8	144	100.0	144	234	15	-	-
1997 9	167	100.0	167	273	13	-	-
1998 10	145	98.6	143	226	5	-	-
1999 11	97	99.0	96	169	4	-	-
2000 12	100	97.0	97	163	11	-	-
2001 13	158	99.4	157	223	9	-	-
2002 14	164	98.8	162	252	7	-	-
2003 15	114	100.0	114	151	5	-	-
2004 16年	100	94.0	94	113	7	-	-
北海道	4		4	5	-	-	-
札幌	3		3	3	-	-	-
函館	-		-	-	-	-	-
旭川	1		1	2	-	-	-
釧路	-		-	-	-	-	-
見沼	-		-	-	-	-	-
東北管区	7		6	11	1	-	-
青森	-		-	-	-	-	-
岩手	2		2	4	-	-	-
宮城	1		1	2	-	-	-
秋田	1		1	2	1	-	-
山形	3		2	3	-	-	-
福島	-		-	-	-	-	-
東京	18		17	15	-	-	-
関東管区	28		26	23	2	-	-
茨城	3		2	4	-	-	-
栃木	2		2	1	-	-	-
群馬	2		2	3	-	-	-
埼玉	1		-	-	-	-	-
千葉	-		-	-	-	-	-
神奈川	4		4	8	1	-	-
新潟	-		-	-	-	-	-
山梨	16		16	7	1	-	-
長野	-		-	-	-	-	-
静岡	-		-	-	-	-	-
中部管区	4		4	8	2	-	-
富山	-		-	-	-	-	-
石川	-		-	-	-	-	-
福井	1		1	-	-	-	-
岐阜	-		-	-	-	-	-
愛知	1		2	3	1	-	-
三重	2		1	5	1	-	-
近畿管区	13		13	19	-	-	-
滋賀	1		1	4	-	-	-
京都	7		7	5	-	-	-
大阪	1		1	2	-	-	-
兵庫	1		1	2	-	-	-
奈良	1		1	4	-	-	-
和歌山	2		2	2	-	-	-
中国管区	6		6	8	-	-	-
鳥取	-		-	-	-	-	-
島根	1		1	2	-	-	-
岡山	3		3	4	-	-	-
広島	1		1	-	-	-	-
山口	1		1	2	-	-	-
四国管区	7		7	13	2	-	-
徳島	3		3	4	1	-	-
香川	2		2	7	1	-	-
愛媛	-		-	-	-	-	-
高知	2		2	2	-	-	-
九州管区	13		11	11	-	-	-
福岡	5		5	5	-	-	-
佐賀	-		-	-	-	-	-
長崎	2		1	-	-	-	-
熊本	2		1	1	-	-	-
大宮	-		-	-	-	-	-
宮崎	1		1	1	-	-	-
鹿児島	2		2	3	-	-	-
沖縄	1		1	1	-	-	-

3 年次別 府県別 罪種別 認知・検挙件数及び検挙人員(つづき)

D-d-2 職権濫用罪(致死傷を含む)

年次及び 都道府県	認知件数	検 挙 件 数		検 挙 人 員			
		検 挙 率	率	総 数	うち)女	うち)少年	うち)女
1995 平成7年	1	100.0	1	1	-	-	-
1996 8	3	100.0	3	6	-	-	-
1997 9	6	83.3	5	9	-	-	-
1998 10	2	150.0	3	2	-	-	-
1999 11	3	100.0	3	3	-	-	-
2000 12	15	100.0	15	25	1	-	-
2001 13	13	100.0	13	32	-	-	-
2002 14	14	85.7	12	31	1	-	-
2003 15	16	81.3	13	44	-	-	-
2004 16年	11	118.2	13	26	-	-	-
北海道	-	-	-	-	-	-	-
札幌	-	-	-	-	-	-	-
函館	-	-	-	-	-	-	-
旭川	-	-	-	-	-	-	-
釧路	-	-	-	-	-	-	-
東北管区	1	-	1	2	-	-	-
青森	-	-	-	-	-	-	-
岩手	-	-	-	-	-	-	-
宮城	-	-	-	-	-	-	-
秋田	-	-	-	-	-	-	-
山形	-	-	-	-	-	-	-
福島	1	-	1	2	-	-	-
関東管区	5	-	4	10	-	-	-
茨城	2	-	1	5	-	-	-
栃木	-	-	-	-	-	-	-
群馬	1	-	1	1	-	-	-
埼玉	-	-	-	-	-	-	-
千叶	-	-	-	-	-	-	-
神奈川	1	-	1	3	-	-	-
新潟	-	-	-	-	-	-	-
山梨	-	-	-	-	-	-	-
長野	-	-	-	-	-	-	-
静岡	1	-	1	1	-	-	-
中部管区	-	-	-	-	-	-	-
富山	-	-	-	-	-	-	-
石川	-	-	-	-	-	-	-
福井	-	-	-	-	-	-	-
岐阜	-	-	-	-	-	-	-
愛知	-	-	-	-	-	-	-
三重	-	-	-	-	-	-	-
近畿管区	3	-	6	13	-	-	-
滋賀	1	-	1	1	-	-	-
京都	1	-	3	11	-	-	-
大阪	-	-	-	-	-	-	-
兵庫	-	-	1	1	-	-	-
奈良	1	-	1	-	-	-	-
和歌山	-	-	-	-	-	-	-
中国管区	1	-	1	-	-	-	-
鳥取	-	-	-	-	-	-	-
島根	1	-	1	-	-	-	-
岡山	-	-	-	-	-	-	-
広島	-	-	-	-	-	-	-
四国管区	-	-	-	-	-	-	-
徳島	-	-	-	-	-	-	-
香川	-	-	-	-	-	-	-
愛媛	-	-	-	-	-	-	-
高知	-	-	-	-	-	-	-
九州管区	1	-	1	1	-	-	-
福岡	-	-	-	-	-	-	-
佐賀	-	-	-	-	-	-	-
長崎	-	-	-	-	-	-	-
熊本	1	-	1	1	-	-	-
大分	-	-	-	-	-	-	-
宮崎	-	-	-	-	-	-	-
鹿児島	-	-	-	-	-	-	-
沖縄	-	-	-	-	-	-	-

3 年次別 府県別 罪種別 認知・検挙件数及び検挙人員(つづき)

D-e あっせん利得処罰法

年次及び 都道府県	認知件数	検 挙 件 数		検 挙 人 員			
		検 挙 率	率	総 数	うち)女	うち)少年	うち)女
		%					
1995 平成7年	...	...	...	...	...	...	...
1996 8	...	...	...	...	...	...	...
1997 9	...	...	...	...	...	...	...
1998 10	...	...	...	...	...	...	...
1999 11	...	...	...	...	...	...	...
2000 12	...	...	...	...	...	...	...
2001 13	...	...	...	...	...	...	...
2002 14	1	100.0	1	2	1	-	-
2003 15	-	-	-	-	-	-	-
2004 16年	1	100.0	1	-	-	-	-
北海道	-	-	-	-	-	-	-
札幌	-	-	-	-	-	-	-
函館	-	-	-	-	-	-	-
旭川	-	-	-	-	-	-	-
釧路	-	-	-	-	-	-	-
北見	-	-	-	-	-	-	-
東北管区	-	-	-	-	-	-	-
青森	-	-	-	-	-	-	-
岩手	-	-	-	-	-	-	-
宮城	-	-	-	-	-	-	-
秋田	-	-	-	-	-	-	-
山形	-	-	-	-	-	-	-
福島	-	-	-	-	-	-	-
関東管区	-	-	-	-	-	-	-
茨城	-	-	-	-	-	-	-
栃木	-	-	-	-	-	-	-
群馬	-	-	-	-	-	-	-
埼玉	-	-	-	-	-	-	-
千叶	-	-	-	-	-	-	-
神奈川	-	-	-	-	-	-	-
新潟	-	-	-	-	-	-	-
山梨	-	-	-	-	-	-	-
長野	-	-	-	-	-	-	-
静岡	-	-	-	-	-	-	-
中部管区	1	-	1	-	-	-	-
富山	-	-	-	-	-	-	-
石川	-	-	-	-	-	-	-
福井	-	-	-	-	-	-	-
岐阜	-	-	-	-	-	-	-
愛知	1	-	1	-	-	-	-
三重	-	-	-	-	-	-	-
近畿管区	-	-	-	-	-	-	-
滋賀	-	-	-	-	-	-	-
京都	-	-	-	-	-	-	-
大阪	-	-	-	-	-	-	-
兵庫	-	-	-	-	-	-	-
奈良	-	-	-	-	-	-	-
和歌山	-	-	-	-	-	-	-
中国管区	-	-	-	-	-	-	-
鳥取	-	-	-	-	-	-	-
島根	-	-	-	-	-	-	-
岡山	-	-	-	-	-	-	-
広島	-	-	-	-	-	-	-
四国管区	-	-	-	-	-	-	-
徳島	-	-	-	-	-	-	-
香川	-	-	-	-	-	-	-
愛媛	-	-	-	-	-	-	-
高知	-	-	-	-	-	-	-
九州管区	-	-	-	-	-	-	-
福岡	-	-	-	-	-	-	-
佐賀	-	-	-	-	-	-	-
長崎	-	-	-	-	-	-	-
熊本	-	-	-	-	-	-	-
大分	-	-	-	-	-	-	-
宮崎	-	-	-	-	-	-	-
鹿児島	-	-	-	-	-	-	-
沖縄	-	-	-	-	-	-	-

3 年次別 府県別 罪種別 認知・検挙件数及び検挙人員(つづき)

年次及び 都道府県		認知件数	検 挙 件 数 検 挙 率		検 挙 人 員			
					総 数	うち)女	うち)少年	うち)女
1995	平成7年	38	100.0	38	53	3	-	-
1996	8	52	100.0	52	70	7	-	-
1997	9	48	104.2	50	81	3	-	-
1998	10	32	100.0	32	51	2	-	-
1999	11	31	100.0	31	65	1	-	-
2000	12	41	87.8	36	59	2	-	-
2001	13	66	87.9	58	88	7	1	-
2002	14	56	91.1	51	85	4	1	-
2003	15	40	82.5	33	52	7	-	-
2004	16年	41	61.0	25	27	3	1	1
	北海道	2	-	-	-	-	-	-
	札幌	1	-	-	-	-	-	-
	函館	-	-	-	-	-	-	-
	旭川	1	-	-	-	-	-	-
	釧路	-	-	-	-	-	-	-
	北見	-	-	-	-	-	-	-
	東北管区	4	-	2	-	-	-	-
	青森	-	-	-	-	-	-	-
	岩手	-	-	-	-	-	-	-
	宮城	2	-	-	-	-	-	-
	秋田	1	-	-	-	-	-	-
	山形	1	-	-	-	-	-	-
	福島	-	-	2	-	-	-	-
	東京	6	-	3	3	1	-	-
	関東管区	11	-	4	6	-	-	-
	茨城	-	-	-	-	-	-	-
	栃木	-	-	-	-	-	-	-
	群馬	1	-	1	1	-	-	-
	埼玉	4	-	1	-	-	-	-
	千叶	2	-	1	3	-	-	-
	神奈川	2	-	-	-	-	-	-
	新潟	1	-	-	-	-	-	-
	山梨	-	-	-	-	-	-	-
	長野	1	-	1	2	-	-	-
	静岡	-	-	-	-	-	-	-
	中部管区	2	-	2	2	-	-	-
	富山	-	-	-	-	-	-	-
	石川	-	-	-	-	-	-	-
	福井	-	-	-	-	-	-	-
	岐阜	-	-	-	-	-	-	-
	愛知	1	-	1	-	-	-	-
	三重	1	-	1	2	-	-	-
	近畿管区	10	-	10	8	2	1	1
	滋賀	-	-	-	-	-	-	-
	京都	1	-	1	1	-	-	-
	大阪	7	-	6	5	-	-	-
	兵庫	1	-	2	1	1	1	1
	奈良	-	-	-	-	-	-	-
	和歌山	1	-	1	1	1	-	-
	中国管区	1	-	1	2	-	-	-
	鳥取	-	-	-	-	-	-	-
	島根	-	-	-	-	-	-	-
	岡山	-	-	-	-	-	-	-
	広島	1	-	1	2	-	-	-
	山梨	-	-	-	-	-	-	-
	四国管区	3	-	1	1	-	-	-
	徳島	2	-	1	1	-	-	-
	香川	-	-	-	-	-	-	-
	愛媛	1	-	-	-	-	-	-
	高知	-	-	-	-	-	-	-
	九州管区	2	-	2	5	-	-	-
	福岡	-	-	-	1	-	-	-
	佐賀	-	-	-	-	-	-	-
	長崎	-	-	-	2	-	-	-
	熊本	-	-	-	-	-	-	-
	大分	-	-	-	-	-	-	-
	宮崎	-	-	-	-	-	-	-
	鹿児島	1	-	1	1	-	-	-
	沖縄	1	-	1	1	-	-	-



3 年次別 府県別 罪種別 認知・検挙件数及び検挙人員(つづき)

E 風俗犯

年次及び 都道府県	認知件数	検 挙 件 数 検 挙 率		検 挙 人 員				
				総 数	うち)女		うち)少年	
		%						
1995 平成7年	6,157	92.9	5,717	8,473	1,006	492	47	
1996 8	6,439	90.7	5,841	7,655	751	458	27	
1997 9	6,763	90.6	6,124	6,923	580	486	19	
1998 10	6,686	88.2	5,899	7,239	815	434	30	
1999 11	7,448	73.0	5,438	6,110	535	409	22	
2000 12	9,801	59.3	5,809	6,112	422	429	18	
2001 13	11,841	51.2	6,066	6,166	368	410	17	
2002 14	12,220	46.1	5,633	5,912	327	347	11	
2003 15	13,034	47.3	6,165	5,886	395	425	20	
2004 16年	12,346	49.2	6,070	5,688	323	344	20	
北海道	457		211	171	11	12	2	
札幌	305		136	119	9	10	2	
函館	27		13	11	-	-	-	
旭川	61		26	13	-	1	-	
釧路	47		26	22	2	1	-	
北見	17		10	6	-	-	-	
東北管区	633		268	183	1	19	-	
青森	157		55	32	1	4	-	
岩手	55		36	25	-	4	-	
宮城	163		77	52	-	2	-	
秋田	60		26	15	-	2	-	
山形	68		35	27	-	1	-	
福島	130		39	32	-	6	-	
東京	1,844		1,164	1,593	128	42	3	
関東管区	3,537		1,544	1,190	46	83	6	
茨城	263		105	107	9	6	-	
栃木	183		70	50	-	2	-	
群馬	147		69	51	1	6	1	
埼玉	800		305	184	2	15	-	
千葉	492		226	152	4	7	-	
神奈川	914		428	379	11	27	1	
新潟	168		75	40	-	3	-	
山梨	96		29	26	1	1	-	
長野	149		65	39	1	5	1	
静岡	325		172	162	17	11	3	
中部管区	1,278		536	480	29	46	2	
富山	93		39	29	-	3	-	
石川	161		67	81	5	9	1	
福井	41		37	21	-	1	-	
岐阜	134		45	34	-	3	-	
愛知	660		288	266	23	27	1	
三重	189		60	49	1	3	-	
近畿管区	2,405		1,065	1,084	58	73	6	
滋賀	137		59	27	-	1	-	
京都	294		179	145	3	10	1	
大阪	1,288		535	664	47	47	4	
兵庫	461		200	167	4	6	1	
奈良	144		64	43	-	7	-	
和歌山	81		28	38	4	2	-	
中国管区	723		415	334	18	19	1	
鳥取	71		47	30	1	2	-	
島根	48		33	16	2	-	-	
岡山	169		99	127	9	4	-	
広島	361		172	111	4	9	1	
山口	74		64	50	2	4	-	
四国管区	271		206	118	7	10	-	
徳島	54		43	53	4	2	-	
香川	88		75	30	3	1	-	
愛媛	76		54	21	-	2	-	
高知	53		34	14	-	5	-	
九州管区	1,198		661	535	25	40	-	
福岡	529		245	212	10	16	-	
佐賀	64		23	20	1	2	-	
長崎	123		60	39	-	2	-	
熊本	137		88	74	5	5	-	
大分	81		52	41	2	6	-	
宮崎	95		71	39	3	1	-	
鹿児島	55		39	38	2	1	-	
沖縄	114		83	72	2	7	-	

3 年次別 府県別 罪種別 認知・検挙件数及び検挙人員(つづき)

E-a 賭博				検 挙 人 員			
年次及び 都道府県	認知件数	検 挙 件 数		総 数	うち) 人 員		
		検 挙 率	率		うち) 女	うち) 少年	うち) 女
1995 平成7年	702	100.1	703	5,270	828	109	28
1996 8	590	99.7	588	4,100	614	59	15
1997 9	604	100.0	604	3,253	433	78	11
1998 10	515	100.0	515	3,372	664	71	15
1999 11	293	99.3	291	2,327	405	40	12
2000 12	278	100.0	278	1,905	343	22	5
2001 13	290	100.0	290	2,077	293	20	3
2002 14	300	100.0	300	1,928	271	36	6
2003 15	208	97.1	202	1,725	325	33	8
2004 16年	249	97.6	243	1,422	248	18	2
北海道	4		4	40	7	-	-
札幌	4		4	40	7	-	-
函館	-		-	-	-	-	-
旭川	-		-	-	-	-	-
釧路	-		-	-	-	-	-
北見	-		-	-	-	-	-
東北管区	-		-	-	-	-	-
青森	-		-	-	-	-	-
岩手	-		-	-	-	-	-
宮城	-		-	-	-	-	-
秋田	-		-	-	-	-	-
山形	-		-	-	-	-	-
福島	-		-	-	-	-	-
関東管区	85		84	583	119	6	1
茨城	40		33	163	25	2	-
栃木	3		3	45	7	-	-
群馬	-		-	-	-	-	-
埼玉	-		-	-	-	-	-
千葉	2		2	20	3	-	-
神奈川	18		12	64	9	2	-
新潟	-		-	-	-	-	-
山梨	-		-	-	-	-	-
長野	1		-	-	-	-	-
静岡	16		16	34	6	-	-
中部管区	16		16	129	24	3	1
富山	-		-	-	-	-	-
石川	10		11	52	5	3	1
福井	1		1	3	-	-	-
岐阜	-		-	-	-	-	-
愛知	3		2	62	19	-	-
三重	2		2	12	-	-	-
近畿管区	38		38	286	38	6	-
滋賀	-		-	-	-	-	-
京都	7		7	37	1	-	-
大阪	27		27	219	32	6	-
兵庫	1		1	12	2	-	-
奈良	-		-	-	-	-	-
和歌山	3		3	18	3	-	-
中国管区	44		44	102	14	-	-
鳥取	12		12	11	1	-	-
島根	-		-	-	-	-	-
岡山	25		25	69	9	-	-
広島	5		5	13	3	-	-
山口	2		2	9	1	-	-
四国管区	4		4	29	6	-	-
徳島	2		2	22	4	-	-
香川	2		2	7	2	-	-
愛媛	-		-	-	-	-	-
高知	-		-	-	-	-	-
九州管区	18		20	90	15	1	-
福岡	11		13	66	10	-	-
佐賀	-		-	-	-	-	-
長崎	-		-	-	-	-	-
熊本	1		1	5	1	-	-
大宮	1		1	8	2	-	-
鹿児島	-		-	-	-	-	-
沖縄	1		1	1	-	-	-
沖縄	4		4	10	2	1	-

3 年次別 府県別 罪種別 認知・検挙件数及び検挙人員(つづき)

E-a-1 普通賭博罪

年次及び 都道府県	認知件数	検 挙 件 数 検 挙 率		検 挙 人 員				
				総 数	うち)女		うち)少年	
								うち)女
		%						
1995 平成7年	241	99.2	239	3,289	439	49	10	
1996 8	220	98.6	217	2,673	318	23	1	
1997 9	231	100.0	231	1,890	201	43	2	
1998 10	205	99.5	204	1,838	305	34	2	
1999 11	127	98.4	125	1,465	226	17	1	
2000 12	94	101.1	95	966	157	14	3	
2001 13	92	100.0	92	1,123	152	8	-	
2002 14	96	100.0	96	1,118	145	20	1	
2003 15	69	94.2	65	1,053	186	21	-	
2004 16年	116	94.0	109	603	109	5	-	
北海道	1	-	1	10	3	-	-	
札幌	1	-	1	10	3	-	-	
函館	-	-	-	-	-	-	-	
旭川	-	-	-	-	-	-	-	
釧路	-	-	-	-	-	-	-	
北見	-	-	-	-	-	-	-	
東北管区	-	-	-	-	-	-	-	
青森	-	-	-	-	-	-	-	
岩手	-	-	-	-	-	-	-	
宮城	-	-	-	-	-	-	-	
秋田	-	-	-	-	-	-	-	
山形	-	-	-	-	-	-	-	
福島	-	-	-	-	-	-	-	
関東管区	28	-	27	199	51	1	-	
茨城	26	-	19	107	20	1	-	
栃木	3	-	3	45	7	-	-	
群馬	-	-	-	-	-	-	-	
埼玉	-	-	-	-	-	-	-	
千葉	-	-	-	7	1	-	-	
神奈川	10	-	4	29	6	1	-	
新潟	-	-	-	-	-	-	-	
山梨	-	-	-	-	-	-	-	
長野	1	-	-	-	-	-	-	
静岡	12	-	12	26	6	-	-	
中部管区	10	-	10	48	3	-	-	
富山	-	-	-	-	-	-	-	
石川	7	-	7	23	1	-	-	
福井	1	-	1	3	-	-	-	
岐阜	-	-	-	-	-	-	-	
愛知	1	-	1	13	2	-	-	
三重	1	-	1	9	-	-	-	
近畿管区	13	-	13	123	18	3	-	
滋賀	-	-	-	-	-	-	-	
京都	3	-	3	18	-	-	-	
大阪	9	-	9	86	14	3	-	
兵庫	-	-	-	11	2	-	-	
奈良	-	-	-	-	-	-	-	
和歌山	1	-	1	8	2	-	-	
中国管区	31	-	31	68	9	-	-	
鳥取	8	-	8	8	1	-	-	
島根	-	-	-	-	-	-	-	
岡山	22	-	22	56	8	-	-	
広島	-	-	-	-	-	-	-	
山口	1	-	1	4	-	-	-	
四国管区	1	-	1	20	4	-	-	
徳島	-	-	-	17	3	-	-	
香川	1	-	1	3	1	-	-	
愛媛	-	-	-	-	-	-	-	
高知	-	-	-	-	-	-	-	
九州管区	6	-	7	28	1	-	-	
福岡	4	-	5	17	-	-	-	
佐賀	-	-	-	-	-	-	-	
長崎	-	-	-	-	-	-	-	
熊本	-	-	-	3	1	-	-	
大分	-	-	-	2	-	-	-	
宮崎	-	-	-	-	-	-	-	
鹿児島	-	-	-	-	-	-	-	
沖縄	2	-	2	6	-	-	-	

3 年次別 府県別 罪種別 認知・検挙件数及び検挙人員(つづき)

E-a-2 常習賭博罪

年次及び 都道府県	認知件数	検 挙 件 数		検 挙 人 員			
		検 挙 率	率	総 数	うち)女	うち)少年	うち)女
1995 平成7年	243	100.8	245	929	223	26	12
1996 8	198	101.0	200	587	170	13	8
1997 9	209	100.5	210	596	136	15	9
1998 10	172	100.6	173	668	221	16	7
1999 11	77	100.0	77	319	92	13	6
2000 12	97	100.0	97	332	69	1	1
2001 13	98	99.0	97	347	54	6	2
2002 14	137	100.0	137	309	42	3	-
2003 15	85	98.8	84	237	46	3	3
2004 16年	62	100.0	62	248	29	2	-
北海道	1	-	1	11	2	-	-
札幌	1	-	1	11	2	-	-
函館	-	-	-	-	-	-	-
旭川	-	-	-	-	-	-	-
釧路	-	-	-	-	-	-	-
北見	-	-	-	-	-	-	-
東北管区	-	-	-	-	-	-	-
青森	-	-	-	-	-	-	-
岩手	-	-	-	-	-	-	-
宮城	-	-	-	-	-	-	-
秋田	-	-	-	-	-	-	-
山形	-	-	-	-	-	-	-
福島	-	-	-	-	-	-	-
関東管区	34	-	34	124	8	1	-
茨城	7	-	7	22	2	-	-
栃木	-	-	-	-	-	-	-
群馬	-	-	-	-	-	-	-
埼玉	-	-	-	-	-	-	-
千葉	1	-	1	1	-	-	-
神奈川	5	-	5	17	2	-	-
新潟	-	-	-	-	-	-	-
山梨	-	-	-	-	-	-	-
長野	-	-	-	-	-	-	-
静岡	1	-	1	4	-	-	-
中部管区	-	-	-	-	-	-	-
富山	-	-	-	-	-	-	-
石川	-	-	-	-	-	-	-
福井	-	-	-	-	-	-	-
岐阜	-	-	-	-	-	-	-
愛知	-	-	-	-	-	-	-
三重	-	-	-	-	-	-	-
近畿管区	10	-	10	40	6	-	-
滋賀	-	-	-	-	-	-	-
京都	3	-	3	5	1	-	-
大阪	6	-	6	31	5	-	-
兵庫	-	-	-	-	-	-	-
奈良	-	-	-	-	-	-	-
和歌山	1	-	1	4	-	-	-
中国管区	4	-	4	18	4	-	-
鳥取	-	-	-	-	-	-	-
島根	-	-	-	-	-	-	-
岡山	-	-	-	2	-	-	-
広島	3	-	3	11	3	-	-
山口	1	-	1	5	1	-	-
四国管区	1	-	1	1	-	-	-
徳島	1	-	1	1	-	-	-
香川	-	-	-	-	-	-	-
愛媛	-	-	-	-	-	-	-
高知	-	-	-	-	-	-	-
九州管区	5	-	5	32	7	1	-
福岡	2	-	2	23	4	-	-
佐賀	-	-	-	-	-	-	-
長崎	-	-	-	-	-	-	-
熊本	1	-	1	2	-	-	-
大分	-	-	-	2	1	-	-
宮崎	-	-	-	-	-	-	-
鹿児島	1	-	1	1	-	-	-
沖縄	1	-	1	4	2	1	-

3 年次別 府県別 罪種別 認知・検挙件数及び検挙人員(つづき)

E-a-3 賭博開帳等罪

年次及び 都道府県	認知件数	検 挙 件 数 検 挙 率		検 挙 人 員				
				総 数	うち)女		うち)少年	
1995 平成7年	218	100.5	219	1,052	166	34	6	
1996 8	172	99.4	171	840	126	23	6	
1997 9	164	99.4	163	767	96	20	-	
1998 10	138	100.0	138	866	138	21	6	
1999 11	89	100.0	89	543	87	10	5	
2000 12	87	98.9	86	607	117	7	1	
2001 13	100	101.0	101	607	87	6	1	
2002 14	67	100.0	67	501	84	13	5	
2003 15	54	98.1	53	435	93	9	5	
2004 16年	71	101.4	72	571	110	11	2	
北海道	2	-	2	19	2	-	-	
札幌	2	-	2	19	2	-	-	
函館	-	-	-	-	-	-	-	
旭川	-	-	-	-	-	-	-	
釧路	-	-	-	-	-	-	-	
北見	-	-	-	-	-	-	-	
東北管区	-	-	-	-	-	-	-	
青森	-	-	-	-	-	-	-	
岩手	-	-	-	-	-	-	-	
宮城	-	-	-	-	-	-	-	
秋田	-	-	-	-	-	-	-	
山形	-	-	-	-	-	-	-	
福島	-	-	-	-	-	-	-	
関東管区	23	-	23	260	60	4	1	
茨城	7	-	7	34	3	1	-	
栃木	-	-	-	-	-	-	-	
群馬	-	-	-	-	-	-	-	
埼玉	-	-	-	-	-	-	-	
千葉	1	-	1	12	2	-	-	
神奈川	3	-	3	18	1	1	-	
新潟	-	-	-	-	-	-	-	
山梨	-	-	-	-	-	-	-	
長野	-	-	-	-	-	-	-	
静岡	3	-	3	4	-	-	-	
中部管区	6	-	6	81	21	3	1	
富山	-	-	-	-	-	-	-	
石川	3	-	4	29	4	3	1	
福井	-	-	-	-	-	-	-	
岐阜	-	-	-	-	-	-	-	
愛知	2	-	1	49	17	-	-	
三重	1	-	1	3	-	-	-	
近畿管区	15	-	15	123	14	3	-	
滋賀	-	-	-	-	-	-	-	
京都	1	-	1	14	-	-	-	
大阪	12	-	12	102	13	3	-	
兵庫	1	-	1	1	-	-	-	
奈良	-	-	-	-	-	-	-	
和歌山	1	-	1	6	1	-	-	
中国管区	9	-	9	16	1	-	-	
鳥取	4	-	4	3	-	-	-	
島根	-	-	-	-	-	-	-	
岡山	3	-	3	11	1	-	-	
広島	2	-	2	2	-	-	-	
山梨	-	-	-	-	-	-	-	
四国管区	2	-	2	8	2	-	-	
徳島	1	-	1	4	1	-	-	
香川	1	-	1	4	1	-	-	
愛媛	-	-	-	-	-	-	-	
高知	-	-	-	-	-	-	-	
九州管区	7	-	8	30	7	-	-	
福岡	5	-	6	26	6	-	-	
佐賀	-	-	-	-	-	-	-	
長崎	-	-	-	-	-	-	-	
熊本	-	-	-	-	-	-	-	
大分	1	-	1	4	1	-	-	
宮崎	-	-	-	-	-	-	-	
鹿児島	-	-	-	-	-	-	-	
沖縄	1	-	1	-	-	-	-	

3 年次別 府県別 罪種別 認知・検挙件数及び検挙人員(つづき)

E-b わいせつ

年次及び 都道府県	認知件数	検 挙 件 数		検 挙 人 員			
		検 挙 率	率	総 数	うち)女	うち)少年	うち)女
1995 平成7年	5,455	91.9	5,014	3,203	178	383	19
1996 8	5,849	89.8	5,253	3,555	137	399	12
1997 9	6,159	89.6	5,520	3,670	147	408	8
1998 10	6,171	87.2	5,384	3,867	151	363	15
1999 11	7,155	71.9	5,147	3,783	130	369	10
2000 12	9,523	58.1	5,531	4,207	79	407	13
2001 13	11,551	50.0	5,776	4,089	75	390	14
2002 14	11,920	44.7	5,333	3,984	56	311	5
2003 15	12,826	46.5	5,963	4,161	70	392	12
2004 16年	12,097	48.2	5,827	4,266	75	326	18
北海道	453		207	131	4	12	2
札幌	301		132	79	2	10	2
函館	27		13	11	-	-	-
旭川	61		26	13	-	1	-
釧路	47		26	22	2	1	-
北見	17		10	6	-	-	-
東北管区	633		268	183	1	19	-
青森	157		55	32	1	4	-
岩手	55		36	25	-	4	-
宮城	163		77	52	-	2	-
秋田	60		26	15	-	2	-
山形	68		35	27	-	1	-
福島	130		39	32	-	6	-
関東管区	1,759		1,080	1,010	9	36	2
茨城	3,497		1,511	1,027	21	81	6
栃木	260		102	62	2	6	-
群馬	183		70	50	-	2	-
埼玉	147		69	51	1	6	1
千葉	800		305	184	2	15	-
神奈川	490		224	132	1	7	-
新潟	896		416	315	2	25	1
山梨	168		75	40	-	3	-
長野	96		29	26	1	1	-
静岡	148		65	39	1	5	1
中部管区	309		156	128	11	11	3
富山	1,262		520	351	5	43	1
石川	93		39	29	-	3	-
福井	151		56	29	-	6	-
岐阜	40		36	18	-	1	-
愛知	134		45	34	-	3	-
三重	657		286	204	4	27	1
近畿管区	187		58	37	1	3	-
滋賀	2,367		1,027	798	20	67	6
京都	137		59	27	-	1	-
大阪	287		172	108	2	10	1
兵庫	1,261		508	445	15	41	4
奈良	460		199	155	2	6	1
和歌山	144		64	43	-	7	-
中国管区	78		25	20	1	2	-
鳥取	679		371	232	4	19	1
島根	59		35	19	-	2	-
岡山	48		33	16	2	-	-
広島	144		74	58	-	4	-
山口	356		167	98	1	9	1
四国管区	72		62	41	1	4	-
徳島	267		202	89	1	10	-
香川	52		41	31	-	2	-
愛媛	86		73	23	1	1	-
高知	76		54	21	-	2	-
九州管区	53		34	14	-	5	-
福岡	1,180		641	445	10	39	-
佐賀	518		232	146	-	16	-
長崎	64		23	20	1	2	-
熊本	123		60	39	-	2	-
大分	136		87	69	4	5	-
宮崎	80		51	33	-	6	-
鹿児島	95		71	39	3	1	-
沖縄	54		38	37	2	1	-
	110		79	62	-	6	-

3 年次別 府県別 罪種別 認知・検挙件数及び検挙人員(つづき)

E-b-1 強制わいせつ罪(致死傷を含む)

年次及び 都道府県	認知件数	検 挙 件 数 検 挙 率		検 挙 人 員				
				総 数	うち)女		うち)少年	
		%						
1995 平成7年	3,644	88.7	3,232	1,464	13	321	10	
1996 8	4,025	85.4	3,438	1,675	17	330	9	
1997 9	4,398	86.1	3,786	1,854	11	353	2	
1998 10	4,251	82.3	3,498	1,890	17	301	9	
1999 11	5,346	63.4	3,388	1,926	10	314	4	
2000 12	7,412	48.6	3,602	2,286	15	344	11	
2001 13	9,326	41.7	3,887	2,236	16	321	10	
2002 14	9,476	35.5	3,367	2,130	10	256	3	
2003 15	10,029	38.8	3,893	2,273	12	331	7	
2004 16年	9,184	39.8	3,656	2,225	15	253	8	
北海道	352		146	79	3	8	1	
札幌	249		94	47	1	6	1	
函館	15		6	5	-	-	-	
旭川	46		20	7	-	1	-	
釧路	34		20	17	2	1	-	
北見	8		6	3	-	-	-	
東北管区	370		150	100	1	13	-	
青森	48		31	18	1	4	-	
岩手	33		19	11	-	2	-	
宮城	130		46	26	-	1	-	
秋田	41		16	11	-	2	-	
山形	31		14	14	-	-	-	
福島	87		24	20	-	4	-	
関東管区	1,261		597	482	2	31	2	
茨城	2,830		1,047	593	5	67	4	
栃木	217		76	39	-	6	-	
群馬	125		33	25	-	-	-	
埼玉	105		44	31	-	3	-	
千葉	690		226	106	-	13	-	
神奈川	425		176	91	-	6	-	
新潟	743		278	176	-	21	-	
山梨	143		64	31	-	3	-	
長野	62		21	18	1	1	-	
静岡	104		37	18	1	4	1	
中部管区	216		92	58	3	10	3	
富山	917		279	177	-	35	-	
石川	57		15	14	-	2	-	
福井	57		26	16	-	6	-	
岐阜	35		30	13	-	-	-	
愛知	101		22	14	-	2	-	
三重	515		154	102	-	22	-	
近畿管区	152		32	18	-	3	-	
滋賀	1,833		615	338	2	49	-	
京都	110		46	17	-	1	-	
大阪	234		123	57	-	7	-	
兵庫	1,001		280	159	-	31	-	
奈良	337		105	67	1	3	-	
和歌山	98		44	26	-	6	-	
中国管区	53		17	12	1	1	-	
鳥取	473		210	141	1	12	1	
島根	50		30	17	-	2	-	
岡山	27		15	5	-	-	-	
広島	92		33	25	-	-	-	
山口	257		94	72	1	8	1	
四国管区	47		38	22	-	2	-	
徳島	220		154	54	-	7	-	
香川	33		22	18	-	2	-	
愛媛	72		56	12	-	1	-	
高知	69		48	14	-	1	-	
九州管区	46		28	10	-	3	-	
福岡	928		458	261	1	31	-	
佐賀	459		182	99	-	12	-	
長崎	51		14	14	1	2	-	
熊本	70		38	22	-	2	-	
大分	101		60	25	-	4	-	
宮崎	59		34	20	-	4	-	
鹿児島	70		49	26	-	1	-	
沖縄	38		23	12	-	-	-	
	80		58	43	-	6	-	

3 年次別 府県別 罪種別 認知・検挙件数及び検挙人員(つづき)

E-b-2 公然わいせつ罪

年次及び 都道府県	認知件数	検 挙 件 数		検 挙 人 員			
		検 挙 率	率	総 数	うち)女	うち)少年	うち)女
		%					
1995 平成7年	1,108	97.5	1,080	882	59	42	8
1996 8	1,203	99.2	1,193	1,114	51	49	2
1997 9	1,290	97.8	1,261	1,143	54	42	6
1998 10	1,250	97.4	1,217	1,096	55	50	4
1999 11	1,212	96.0	1,163	1,102	56	46	5
2000 12	1,554	88.6	1,377	1,179	11	56	-
2001 13	1,771	81.2	1,438	1,261	33	54	4
2002 14	2,052	76.7	1,573	1,371	20	53	1
2003 15	2,422	70.4	1,706	1,456	29	56	5
2004 16年	2,391	69.8	1,669	1,451	29	66	9
北海道	88		53	42	1	4	1
札幌	45		32	24	1	4	1
函館	11		7	6	-	-	-
旭川	13		4	4	-	-	-
釧路	10		6	5	-	-	-
北見	9		4	3	-	-	-
東北管区	244		101	75	-	6	-
青森	107		23	13	-	-	-
岩手	21		16	14	-	2	-
宮城	29		28	21	-	1	-
秋田	12		4	3	-	-	-
山形	35		16	12	-	1	-
福島	40		14	12	-	2	-
関東管区	294		282	278	4	4	-
茨城	551		370	321	7	12	2
栃木	36		21	17	1	-	-
群馬	49		27	21	-	2	-
埼玉	41		24	19	1	3	1
千葉	84		59	55	2	2	-
神奈川	50		40	33	-	1	-
中部管区	122		112	107	1	4	1
新潟	24		11	9	-	-	-
山梨	33		8	8	-	-	-
長野	36		20	13	-	-	-
静岡	76		48	39	2	-	-
中部管区	288		160	128	1	6	-
富山	35		22	15	-	1	-
石川	90		25	10	-	-	-
福井	4		5	4	-	1	-
岐阜	33		23	19	-	1	-
愛知	98		66	65	1	3	-
三重	28		19	15	-	-	-
近畿管区	466		358	364	14	18	6
滋賀	27		13	10	-	-	-
京都	47		42	43	2	3	1
大阪	211		190	209	11	10	4
兵庫	113		87	79	1	3	1
奈良	44		18	15	-	1	-
和歌山	24		8	8	-	1	-
中国管区	194		147	77	-	7	-
鳥取	9		5	2	-	-	-
島根	19		15	8	-	-	-
岡山	48		35	28	-	4	-
広島	97		72	24	-	1	-
山口	21		20	15	-	2	-
四国管区	41		35	27	-	3	-
徳島	13		13	7	-	-	-
香川	14		10	9	-	-	-
愛媛	7		6	7	-	1	-
高知	7		6	4	-	2	-
九州管区	225		163	139	2	6	-
福岡	58		50	47	-	4	-
佐賀	10		8	6	-	-	-
長崎	48		21	16	-	-	-
熊本	30		22	24	1	-	-
大分	15		13	11	-	2	-
宮崎	24		19	9	1	-	-
鹿児島	11		10	7	-	-	-
沖縄	29		20	19	-	-	-



3 年次別 府県別 罪種別 認知・検挙件数及び検挙人員(つづき)

E-b-3 わいせつ物頒布等罪

年次及び 都道府県	認知件数	検 挙 件 数		検 挙 人 員			
		検 挙 率	率	総 数	うち)女	うち)少年	うち)女
1995 平成7年	703	99.9	702	857	106	20	1
1996 8	621	100.2	622	766	69	20	1
1997 9	471	100.4	473	673	82	13	-
1998 10	670	99.9	669	881	79	12	2
1999 11	597	99.8	596	755	64	9	1
2000 12	557	99.1	552	742	53	7	2
2001 13	454	99.3	451	592	26	15	-
2002 14	392	100.3	393	483	26	2	1
2003 15	375	97.1	364	432	29	5	-
2004 16年	522	96.2	502	590	31	7	1
北海道	13		8	10	-	-	-
札幌	7		6	8	-	-	-
函館	1		-	-	-	-	-
旭川	2		2	2	-	-	-
釧路	3		-	-	-	-	-
北見	-		-	-	-	-	-
東北管区	19		17	8	-	-	-
青森	2		1	1	-	-	-
岩手	1		1	-	-	-	-
宮城	4		3	5	-	-	-
秋田	7		6	1	-	-	-
山形	2		5	1	-	-	-
福島	3		1	-	-	-	-
関東管区	204		201	250	3	1	-
茨城	116		94	113	9	2	-
栃木	7		5	6	1	-	-
群馬	9		10	4	-	-	-
埼玉	1		1	1	-	-	-
千葉	26		20	23	-	-	-
神奈川	15		8	8	1	-	-
新潟	31		26	32	1	-	-
山梨	1		-	-	-	-	-
長野	1		-	-	-	-	-
静岡	8		8	8	-	1	-
中部管区	17		16	31	6	1	-
富山	57		81	46	4	2	1
石川	1		2	-	-	-	-
福井	4		5	3	-	-	-
岐阜	1		1	1	-	-	-
愛知	-		-	1	-	-	-
三重	44		66	37	3	2	1
近畿管区	7		7	4	1	-	-
滋賀	68		54	96	4	-	-
京都	-		-	-	-	-	-
大阪	6		7	8	-	-	-
兵庫	49		38	77	4	-	-
奈良	10		7	9	-	-	-
和歌山	2		2	2	-	-	-
中国管区	1		-	-	-	-	-
鳥取	12		14	14	3	-	-
島根	-		-	-	-	-	-
岡山	2		3	3	2	-	-
広島	4		6	5	-	-	-
山口	2		1	2	-	-	-
四国管区	4		4	4	1	-	-
徳島	6		13	8	1	-	-
香川	6		6	6	-	-	-
愛媛	-		7	2	1	-	-
高知	-		-	-	-	-	-
九州管区	-		-	-	-	-	-
福岡	27		20	45	7	2	-
佐賀	1		-	-	-	-	-
長門	3		1	-	-	-	-
熊本	5		1	1	-	-	-
大分	5		5	20	3	1	-
宮崎	6		4	2	-	-	-
鹿児島	1		3	4	2	-	-
沖縄	5		5	18	2	1	-
	1		1	-	-	-	-

3 年次別 府県別 罪種別 認知・検挙件数及び検挙人員(つづき)

		F その他の刑法犯		検 挙 人 員			
年次及び 都道府県	認知件数	検 挙 件 数		総 数	うち) 検 挙 人 員		
		検 挙 率	%		うち) 女	うち) 少年	うち) 女
1995 平成7年	106,739	67.3	71,790	70,909	9,769	27,452	3,997
1996 8	111,279	64.1	71,372	71,207	9,372	30,221	4,373
1997 9	117,688	61.5	72,326	72,314	9,908	33,631	5,379
1998 10	128,536	60.2	77,353	77,705	10,864	36,950	6,447
1999 11	141,348	57.7	81,524	81,445	11,463	36,023	6,181
2000 12	172,336	42.4	73,008	71,679	9,694	31,609	5,286
2001 13	245,485	34.0	83,362	80,750	11,262	35,915	6,489
2002 14	312,140	30.4	94,941	90,407	12,873	39,556	7,426
2003 15	374,087	31.3	117,128	110,768	15,878	45,115	8,481
2004 16年	379,909	33.8	128,249	119,018	17,237	43,603	8,372
北海道	13,545		4,658	4,334	568	2,199	263
札幌	9,603		3,692	3,493	453	1,727	192
函館	1,054		275	232	27	145	20
旭川	1,256		296	242	45	143	28
釧路	1,105		257	252	29	139	17
北見	527		138	115	14	45	6
東北管区	19,492		6,681	5,739	886	2,194	388
青森	2,629		694	481	84	236	48
岩手	1,799		614	513	70	241	44
宮城	7,091		2,889	2,737	451	706	126
秋田	1,321		455	379	57	168	35
山形	1,974		699	523	96	192	46
福島	4,678		1,330	1,106	128	651	89
東京	47,375		23,636	23,215	2,674	5,459	935
関東管区	112,720		33,606	30,230	4,389	12,810	2,510
茨城	7,440		1,343	1,209	160	793	121
栃木	5,333		1,498	1,426	267	848	193
群馬	6,260		1,373	951	153	468	104
埼玉	29,180		7,826	6,983	1,242	3,107	723
千葉	20,054		5,371	4,923	835	2,394	486
神奈川	24,845		10,723	9,995	1,102	3,144	487
新潟	5,192		1,487	1,246	181	555	116
山梨	1,507		389	284	44	147	28
長野	4,186		1,199	1,006	172	536	116
静岡	8,723		2,397	2,207	233	818	136
中部管区	50,156		11,190	10,189	1,420	3,851	768
富山	2,297		571	551	89	257	65
石川	2,206		834	652	88	247	55
福井	1,496		462	367	42	140	18
岐阜	6,782		1,555	1,455	213	524	110
愛知	31,694		6,863	6,491	900	2,346	457
三重	5,681		905	673	88	337	63
近畿管区	75,532		25,206	24,487	4,094	7,389	1,661
滋賀	3,709		734	536	83	299	58
京都	11,431		3,781	3,480	587	1,206	227
大阪	30,435		13,630	13,752	2,234	2,974	725
兵庫	22,636		5,721	5,570	988	2,383	524
奈良	3,799		580	417	49	152	22
和歌山	3,522		760	732	153	375	105
中国管区	19,126		5,692	4,948	839	2,290	500
鳥取	1,571		488	436	85	197	38
島根	1,489		399	331	62	201	45
岡山	5,686		1,461	1,289	223	639	148
広島	6,816		2,238	2,001	340	835	186
山口	3,564		1,106	891	129	418	83
四国管区	9,539		2,637	2,296	425	993	251
徳島	1,887		528	455	89	145	41
香川	3,126		736	594	126	301	77
愛媛	2,383		712	665	110	279	69
高知	2,143		661	582	100	268	64
九州管区	32,424		14,943	13,580	1,942	6,418	1,096
福岡	17,464		9,501	9,016	1,293	4,119	683
佐賀	1,965		579	471	72	266	55
長崎	1,704		564	467	31	232	13
熊本	3,196		1,289	1,154	205	634	134
大分	2,742		1,093	994	164	491	97
宮崎	1,174		735	487	89	331	70
鹿児島	1,600		653	492	63	250	34
沖縄	2,579		529	499	25	95	10

3 年次別 府県別 罪種別 認知・検挙件数及び検挙人員(つづき)

F-4 公務執行妨害罪

年次及び 都道府県	認知件数	検 挙 件 数		検 挙 人 員			
		検 挙 率	率	総 数	うち)女	うち)少年	うち)女
		%					
1995 平成7年	1,188	99.7	1,184	1,147	28	197	9
1996 8	1,268	99.1	1,256	1,379	40	189	7
1997 9	1,434	99.2	1,423	1,567	37	222	3
1998 10	1,395	99.2	1,384	1,492	27	286	3
1999 11	1,531	98.5	1,508	1,569	28	362	6
2000 12	2,082	98.4	2,049	1,997	38	420	6
2001 13	2,354	97.8	2,302	2,057	58	370	9
2002 14	2,621	97.1	2,544	2,194	61	342	13
2003 15	3,007	96.7	2,909	2,508	75	307	9
2004 16年	3,129	94.5	2,957	2,705	88	270	7
北海道	159		154	139	2	5	-
札幌	113		111	102	2	4	-
函館	9		9	8	-	1	-
旭川	15		13	11	-	-	-
釧路	12		12	12	-	-	-
北見	10		9	6	-	-	-
東北管区	117		113	98	2	11	-
青森	13		14	13	-	1	-
岩手	17		16	13	-	1	-
宮城	27		25	21	1	5	-
秋田	16		16	15	-	-	-
山形	17		15	12	1	-	-
福島	27		27	24	-	4	-
東京	824		804	786	20	57	-
関東管区	775		697	559	14	52	-
茨城	22		19	16	-	2	-
栃木	30		25	23	1	2	-
群馬	36		31	37	1	1	-
埼玉	168		149	118	3	8	-
千葉	170		138	93	2	13	-
神奈川	227		221	180	6	19	-
新潟	25		23	19	-	-	-
山梨	9		8	5	-	-	-
長野	22		22	17	-	3	-
静岡	66		61	51	1	4	-
中部管区	187		181	200	11	27	-
富山	11		11	9	-	1	-
石川	22		22	19	-	4	-
福井	4		4	2	-	1	-
岐阜	32		35	41	6	3	-
愛知	105		98	96	3	18	-
三重	13		11	33	2	-	-
近畿管区	544		502	431	23	54	3
滋賀	31		26	23	2	5	-
京都	80		79	72	5	11	1
大阪	217		190	144	7	9	1
兵庫	150		144	128	6	17	-
奈良	42		40	37	3	5	1
和歌山	24		23	27	-	7	-
中国管区	175		170	144	5	17	-
鳥取	13		13	10	-	1	-
島根	19		17	12	1	1	-
岡山	56		55	51	3	7	-
広島	63		61	51	1	5	-
山口	24		24	20	-	3	-
四国管区	51		53	47	-	4	-
徳島	10		10	14	-	3	-
香川	5		6	3	-	-	-
愛媛	25		26	22	-	1	-
高知	11		11	8	-	-	-
九州管区	297		283	301	11	43	4
福岡	123		121	140	8	27	4
佐賀	15		15	18	1	-	-
長崎	23		22	27	1	1	-
熊本	29		24	20	-	2	-
大分	16		15	14	-	2	-
宮崎	15		15	15	1	-	-
鹿児島	18		18	18	-	4	-
沖縄	58		53	49	-	7	-

3 年次別 府県別 罪種別 認知・検挙件数及び検挙人員(つづき)

F-5 逃走罪

年次及び 都道府県	認知件数	検 挙 件 数		検 挙 人 員			
		検 挙 率	率	総 数	うち)女	うち)少年	うち)女
1995 平成7年	4	125.0	5	7	2	-	-
1996 8	5	100.0	5	10	-	-	-
1997 9	5	100.0	5	4	-	-	-
1998 10	3	100.0	3	3	1	-	-
1999 11	5	100.0	5	2	-	-	-
2000 12	5	100.0	5	8	-	5	-
2001 13	8	87.5	7	3	-	1	-
2002 14	5	120.0	6	5	1	1	1
2003 15	7	85.7	6	6	1	1	1
2004 16年	5	100.0	5	3	-	-	-
北海道	-	-	-	-	-	-	-
札幌	-	-	-	-	-	-	-
函館	-	-	-	-	-	-	-
旭川	-	-	-	-	-	-	-
釧路	-	-	-	-	-	-	-
北見	-	-	-	-	-	-	-
東北管区	-	-	-	-	-	-	-
青森	-	-	-	-	-	-	-
岩手	-	-	-	-	-	-	-
宮城	-	-	-	-	-	-	-
秋田	-	-	-	-	-	-	-
山形	-	-	-	-	-	-	-
福島	-	-	-	-	-	-	-
関東管区	3	-	3	2	-	-	-
茨城	-	-	-	-	-	-	-
栃木	1	-	1	1	-	-	-
群馬	-	-	-	-	-	-	-
埼玉	1	-	1	1	-	-	-
神奈川	1	-	1	-	-	-	-
新潟	-	-	-	-	-	-	-
長野	-	-	-	-	-	-	-
静岡	-	-	-	-	-	-	-
中部管区	-	-	-	-	-	-	-
富山	-	-	-	-	-	-	-
石川	-	-	-	-	-	-	-
福井	-	-	-	-	-	-	-
岐阜	-	-	-	-	-	-	-
愛知	-	-	-	-	-	-	-
三重	-	-	-	-	-	-	-
近畿管区	-	-	-	-	-	-	-
滋賀	-	-	-	-	-	-	-
京都	-	-	-	-	-	-	-
大阪	-	-	-	-	-	-	-
兵庫	-	-	-	-	-	-	-
奈良	-	-	-	-	-	-	-
和歌山	-	-	-	-	-	-	-
中国管区	-	-	-	-	-	-	-
鳥取	-	-	-	-	-	-	-
島根	-	-	-	-	-	-	-
岡山	-	-	-	-	-	-	-
広島	-	-	-	-	-	-	-
四国管区	-	-	-	-	-	-	-
徳島	-	-	-	-	-	-	-
香川	-	-	-	-	-	-	-
愛媛	-	-	-	-	-	-	-
高知	-	-	-	-	-	-	-
九州管区	2	-	2	1	-	-	-
福岡	-	-	-	-	-	-	-
佐賀	1	-	1	-	-	-	-
長崎	-	-	-	-	-	-	-
熊本	-	-	-	-	-	-	-
大分	-	-	-	-	-	-	-
宮崎	-	-	-	-	-	-	-
鹿児島	1	-	1	1	-	-	-
沖縄	-	-	-	-	-	-	-

3 年次別 府県別 罪種別 認知・検挙件数及び検挙人員(つづき)

F-6 犯人蔵匿証拠隠滅罪

年次及び 都道府県	認知件数	検 挙 件 数		検 挙 人 員			
		検 挙 率	率	総 数	うち)女	うち)少年	うち)女
		%					
1995 平成7年	236	100.0	236	356	75	67	14
1996 8	222	100.0	222	313	52	67	12
1997 9	265	100.4	266	428	75	83	8
1998 10	210	99.5	209	309	66	72	14
1999 11	224	99.6	223	356	61	104	11
2000 12	259	98.8	256	380	56	79	9
2001 13	287	97.9	281	407	100	104	26
2002 14	318	99.4	316	459	94	113	17
2003 15	364	97.5	355	504	73	120	14
2004 16年	344	95.1	327	449	100	102	18
北海道	13		11	19	4	5	1
札幌	7		4	8	3	3	-
函館	-		-	-	-	-	-
旭川	2		3	2	-	-	-
釧路	3		3	4	-	-	-
北見	1		1	5	1	2	1
東北管区	24		24	31	8	11	3
青森	4		4	4	1	1	-
岩手	1		1	1	1	-	-
宮城	5		5	4	-	-	-
秋田	2		2	5	1	2	-
山形	5		5	6	1	3	1
福島	7		7	11	4	5	2
関東管区	42		43	68	11	9	-
茨城	51		46	65	14	22	3
栃木	4		3	3	1	1	-
群馬	2		1	1	-	1	-
埼玉	4		4	4	-	-	-
千叶	12		10	13	1	8	-
神奈川	3		2	3	-	2	-
新潟	9		9	15	2	5	-
山梨	8		8	10	1	1	-
長野	2		2	4	3	-	-
静岡	1		1	1	1	1	1
中部管区	6		6	11	5	3	2
富山	34		32	47	12	10	3
石川	1		1	1	1	1	1
福井	4		4	6	2	1	-
岐阜	2		1	1	-	-	-
愛知	5		5	6	1	1	-
三重	14		13	22	7	7	2
近畿管区	8		8	11	1	-	-
滋賀	71		70	90	26	10	2
京都	10		10	10	2	-	-
大阪	7		7	8	1	2	1
兵庫	27		27	38	9	3	-
奈良	17		17	25	11	2	-
和歌山	7		6	7	1	3	1
中国管区	3		3	2	2	-	-
鳥取	39		37	58	15	17	4
島根	8		7	9	5	5	3
岡山	4		4	5	-	-	-
広島	10		10	19	4	4	1
山口	11		10	16	3	8	-
四国管区	6		6	9	3	-	-
徳島	22		21	25	4	6	2
香川	8		8	11	2	4	2
愛媛	3		3	3	1	-	-
高知	4		4	4	-	1	-
九州管区	7		6	7	1	1	-
福岡	48		43	46	6	12	-
佐賀	19		20	22	4	7	-
長崎	2		2	4	-	-	-
熊本	8		7	9	2	2	-
大分	6		3	3	-	2	-
宮崎	5		4	2	-	-	-
鹿児島	-		-	-	-	-	-
沖縄	6		6	5	-	1	-
	2		1	1	-	-	-

3 年次別 府県別 罪種別 認知・検挙件数及び検挙人員(つづき)

F-8 失火罪

年次及び 都道府県	認知件数	検 挙 件 数		検 挙 人 員			
		検 挙 率	率	総 数	うち)女	うち)少年	うち)女
		%					
1995 平成7年	287	56.8	163	101	32	34	4
1996 8	288	61.5	177	85	19	21	2
1997 9	307	44.3	136	63	15	8	-
1998 10	229	41.9	96	69	22	24	7
1999 11	211	36.0	76	54	16	10	1
2000 12	325	25.8	84	65	16	15	3
2001 13	429	23.8	102	84	17	15	1
2002 14	329	24.6	81	84	14	18	-
2003 15	300	35.0	105	77	18	16	3
2004 16年	323	42.1	136	86	14	24	1
北海道	6		3	7	1	2	-
札幌	1		2	5	1	-	-
函館	-		-	-	-	-	-
旭川	-		-	-	-	-	-
釧路	3		1	2	-	2	-
北見	2		-	-	-	-	-
東北管区	22		11	5	2	1	-
青森	3		-	-	-	-	-
岩手	3		2	1	-	-	-
宮城	-		-	-	-	-	-
秋田	1		1	1	-	-	-
山形	5		4	1	1	-	-
福島	10		4	2	1	1	-
関東管区	5		2	2	1	-	-
茨城	153		69	23	2	11	-
栃木	7		1	1	-	-	-
群馬	7		2	7	-	4	-
埼玉	4		4	3	-	-	-
千葉	4		3	4	-	4	-
神奈川	69		10	1	-	-	-
新潟	3		3	4	-	3	-
山梨	8		2	-	-	-	-
長野	7		3	2	1	-	-
静岡	41		40	1	1	-	-
中部管区	3		1	-	-	-	-
富山	36		7	8	2	2	-
石川	1		1	1	1	-	-
福井	8		4	4	1	2	-
岐阜	1		-	-	-	-	-
愛知	2		1	1	-	-	-
三重	23		-	-	-	-	-
近畿管区	1		1	2	-	-	-
滋賀	10		7	8	1	5	1
京都	-		-	-	-	-	-
大阪	1		1	1	-	-	-
兵庫	2		2	2	1	1	1
奈良	2		2	2	-	2	-
和歌山	2		-	-	-	-	-
中国管区	3		2	3	-	2	-
鳥取	33		19	24	3	3	-
島根	1		2	2	-	-	-
岡山	2		1	1	-	-	-
広島	13		7	11	1	-	-
山口	7		4	6	2	3	-
四国管区	10		5	4	-	-	-
徳島	4		1	-	-	-	-
香川	2		1	-	-	-	-
愛媛	2		-	-	-	-	-
高知	-		-	-	-	-	-
九州管区	54		17	9	2	-	-
福岡	21		3	1	-	-	-
佐賀	-		2	-	-	-	-
長崎	6		2	1	-	-	-
熊本	14		2	2	1	-	-
大宮	4		4	4	1	-	-
鹿兒島	5		3	-	-	-	-
沖縄	1		1	-	-	-	-
	3		2	1	-	-	-

3 年次別 府県別 罪種別 認知・検挙件数及び検挙人員(つづき)

F-9 激発物破裂・ガス等漏出罪

年次及び 都道府県	認知件数	検 挙 件 数 検 挙 率	検 挙 人 員				
			総 数	うち)女	うち)少年	うち)女	
		%					
1995 平成7年	3	100.0	3	1	-	1	-
1996 8	3	100.0	3	6	2	3	2
1997 9	4	50.0	2	2	-	-	-
1998 10	8	75.0	6	4	-	-	-
1999 11	5	80.0	4	3	-	-	-
2000 12	9	77.8	7	5	-	1	-
2001 13	15	40.0	6	8	-	-	-
2002 14	5	100.0	5	5	1	2	-
2003 15	10	50.0	5	7	1	-	-
2004 16年	15	60.0	9	10	-	3	-
北海道	-	-	-	-	-	-	-
札幌	-	-	-	-	-	-	-
函館	-	-	-	-	-	-	-
旭川	-	-	-	-	-	-	-
釧路	-	-	-	-	-	-	-
北見	-	-	-	-	-	-	-
東北管区	2	-	1	1	-	-	-
青森	-	-	-	-	-	-	-
岩手	-	-	-	-	-	-	-
宮城	-	-	-	-	-	-	-
秋田	-	-	-	-	-	-	-
山形	1	-	-	-	-	-	-
福島	1	-	1	1	-	-	-
東京	1	-	1	1	-	1	-
関東管区	4	-	2	2	-	-	-
茨城	-	-	-	-	-	-	-
栃木	1	-	1	1	-	-	-
群馬	-	-	-	-	-	-	-
埼玉	-	-	-	-	-	-	-
千葉	-	-	-	-	-	-	-
神奈川	2	-	1	1	-	-	-
新潟	-	-	-	-	-	-	-
山梨	-	-	-	-	-	-	-
長野	1	-	-	-	-	-	-
静岡	-	-	-	-	-	-	-
中部管区	3	-	3	4	-	1	-
富山	2	-	2	1	-	-	-
石川	-	-	-	-	-	-	-
福井	-	-	-	-	-	-	-
岐阜	-	-	-	-	-	-	-
愛知	-	-	-	-	-	-	-
三重	1	-	1	3	-	1	-
近畿管区	1	-	1	1	-	-	-
滋賀	-	-	-	-	-	-	-
京都	1	-	1	1	-	-	-
大阪	-	-	-	-	-	-	-
兵庫	-	-	-	-	-	-	-
奈良	-	-	-	-	-	-	-
和歌山	-	-	-	-	-	-	-
中国管区	1	-	-	-	-	-	-
鳥取	-	-	-	-	-	-	-
島根	-	-	-	-	-	-	-
岡山	-	-	-	-	-	-	-
広島	1	-	-	-	-	-	-
四国管区	3	-	1	1	-	1	-
徳島	3	-	1	1	-	1	-
香川	-	-	-	-	-	-	-
愛媛	-	-	-	-	-	-	-
高知	-	-	-	-	-	-	-
九州管区	-	-	-	-	-	-	-
福岡	-	-	-	-	-	-	-
佐賀	-	-	-	-	-	-	-
長崎	-	-	-	-	-	-	-
熊本	-	-	-	-	-	-	-
大分	-	-	-	-	-	-	-
宮崎	-	-	-	-	-	-	-
鹿児島	-	-	-	-	-	-	-
沖縄	-	-	-	-	-	-	-

3 年次別 府県別 罪種別 認知・検挙件数及び検挙人員(つづき)

F-10 出水・水利妨害罪

年次及び 都道府県	認知件数	検 挙 件 数		検 挙 人 員			
		検 挙 率	率	総 数	うち)女	うち)少年	うち)女
1995 平成7年	4	50.0	2	4	-	-	-
1996 8	3	133.3	4	4	-	-	-
1997 9	1	-	-	-	-	-	-
1998 10	2	50.0	1	-	-	-	-
1999 11	1	-	-	1	-	1	-
2000 12	3	33.3	1	1	-	-	-
2001 13	2	50.0	1	3	-	-	-
2002 14	3	33.3	1	1	-	-	-
2003 15	5	80.0	4	1	-	-	-
2004 16年	7	-	-	-	-	-	-
北海道	-	-	-	-	-	-	-
札幌	-	-	-	-	-	-	-
函館	-	-	-	-	-	-	-
旭川	-	-	-	-	-	-	-
釧路	-	-	-	-	-	-	-
東北管区	1	-	-	-	-	-	-
青森	-	-	-	-	-	-	-
岩手	-	-	-	-	-	-	-
宮城	1	-	-	-	-	-	-
秋田	-	-	-	-	-	-	-
山形	-	-	-	-	-	-	-
福島	-	-	-	-	-	-	-
関東管区	1	-	-	-	-	-	-
茨城	1	-	-	-	-	-	-
栃木	-	-	-	-	-	-	-
群馬	-	-	-	-	-	-	-
埼玉	-	-	-	-	-	-	-
千叶	-	-	-	-	-	-	-
神奈川	-	-	-	-	-	-	-
新潟	-	-	-	-	-	-	-
山梨	1	-	-	-	-	-	-
長野	-	-	-	-	-	-	-
静岡	-	-	-	-	-	-	-
中部管区	-	-	-	-	-	-	-
富山	-	-	-	-	-	-	-
石川	-	-	-	-	-	-	-
福井	-	-	-	-	-	-	-
岐阜	-	-	-	-	-	-	-
愛知	-	-	-	-	-	-	-
三重	-	-	-	-	-	-	-
近畿管区	1	-	-	-	-	-	-
滋賀	-	-	-	-	-	-	-
京都	-	-	-	-	-	-	-
大阪	-	-	-	-	-	-	-
兵庫	-	-	-	-	-	-	-
奈良	-	-	-	-	-	-	-
和歌山	1	-	-	-	-	-	-
中国管区	-	-	-	-	-	-	-
鳥取	-	-	-	-	-	-	-
島根	-	-	-	-	-	-	-
岡山	-	-	-	-	-	-	-
広島	-	-	-	-	-	-	-
四国管区	1	-	-	-	-	-	-
徳島	-	-	-	-	-	-	-
香川	1	-	-	-	-	-	-
愛媛	-	-	-	-	-	-	-
高知	-	-	-	-	-	-	-
九州管区	2	-	-	-	-	-	-
福岡	1	-	-	-	-	-	-
佐賀	-	-	-	-	-	-	-
長崎	-	-	-	-	-	-	-
熊本	-	-	-	-	-	-	-
大分	1	-	-	-	-	-	-
宮崎	-	-	-	-	-	-	-
鹿児島	-	-	-	-	-	-	-
沖縄	-	-	-	-	-	-	-



3 年次別 府県別 罪種別 認知・検挙件数及び検挙人員(つづき)

F-11 往来妨害罪(致死傷を含む)

年次及び 都道府県	認知件数	検 挙 件 数 検 挙 率		検 挙 人 員				
				総 数	うち)女		うち)少年	
								うち)女
1995 平成7年	77	83.1	64	55	7	6	1	
1996 8	125	91.2	114	85	5	24	-	
1997 9	75	90.7	68	66	8	6	-	
1998 10	75	92.0	69	51	6	7	-	
1999 11	77	83.1	64	51	6	13	-	
2000 12	107	66.4	71	54	4	7	1	
2001 13	105	72.4	76	62	4	16	1	
2002 14	163	49.7	81	66	6	18	-	
2003 15	169	44.4	75	63	11	11	-	
2004 16年	159	43.4	69	63	8	17	-	
北海道	1		2	2	1	-	-	
札幌	-		-	-	-	-	-	
函館	-		-	-	-	-	-	
旭川	-		1	1	-	-	-	
釧路	-		-	-	-	-	-	
北見	1		1	1	1	-	-	
東北管区	9		5	3	-	1	-	
青森	1		-	-	-	-	-	
岩手	-		-	-	-	-	-	
宮城	1		1	-	-	-	-	
秋田	1		1	1	-	-	-	
山形	4		3	2	-	1	-	
福島	2		-	-	-	-	-	
関東管区	11		9	8	-	3	-	
茨城	49		12	13	2	4	-	
栃木	5		1	1	1	-	-	
群馬	5		-	-	-	-	-	
埼玉	2		-	-	-	-	-	
千叶	11		3	4	-	-	-	
神奈川	6		1	1	1	-	-	
新潟	9		2	4	-	4	-	
山梨	4		2	2	-	-	-	
長野	3		-	-	-	-	-	
静岡	2		2	1	-	-	-	
中部管区	2		1	-	-	-	-	
富山	44		12	10	-	5	-	
石川	-		-	-	-	-	-	
福井	-		-	-	-	-	-	
岐阜	3		3	3	-	1	-	
愛知	8		3	3	-	-	-	
三重	27		3	4	-	4	-	
近畿管区	6		3	-	-	-	-	
滋賀	20		13	14	1	2	-	
京都	1		-	-	-	-	-	
大阪	3		3	4	-	1	-	
兵庫	7		3	2	-	-	-	
奈良	6		4	4	-	1	-	
和歌山	3		2	3	-	-	-	
中国管区	1		1	1	1	-	-	
鳥取	12		10	9	3	1	-	
島根	1		1	1	1	-	-	
岡山	1		1	-	-	-	-	
広島	6		5	5	2	-	-	
山口	2		1	1	-	-	-	
四国管区	2		2	2	-	1	-	
徳島	4		1	-	-	-	-	
香川	1		-	-	-	-	-	
愛媛	1		1	-	-	-	-	
高知	1		-	-	-	-	-	
九州管区	1		5	4	1	1	-	
福岡	1		-	-	-	-	-	
佐賀	-		-	-	-	-	-	
長崎	4		3	2	1	-	-	
熊本	2		1	1	-	1	-	
大分	-		-	-	-	-	-	
宮崎	1		-	-	-	-	-	
鹿児島	1		1	1	-	-	-	
沖縄	-		-	-	-	-	-	

3 年次別 府県別 罪種別 認知・検挙件数及び検挙人員(つづき)

F-12 住居侵入罪

年次及び 都道府県	認知件数	検 挙 件 数		検 挙 人 員			
		検 挙 率		総 数	うち)女	うち)少年	うち)女
		%					
1995 平成7年	11,009	33.8	3,724	2,324	129	971	95
1996 8	11,246	32.6	3,666	2,336	138	909	105
1997 9	12,281	32.6	3,999	2,489	153	998	129
1998 10	13,308	30.2	4,013	2,679	192	1,178	160
1999 11	14,549	28.1	4,094	2,868	227	1,178	177
2000 12	20,976	23.0	4,818	3,445	245	1,337	166
2001 13	26,686	19.7	5,245	3,856	260	1,665	176
2002 14	33,872	19.1	6,461	4,214	358	1,796	245
2003 15	40,348	19.4	7,820	5,361	484	2,519	350
2004 16年	37,857	22.6	8,566	5,993	575	2,844	442
北海道	1,491		286	131	16	46	8
札幌	882		173	73	9	27	5
函館	184		45	10	1	4	-
旭川	179		16	8	2	-	-
釧路	182		27	25	3	11	2
北見	64		25	15	1	4	1
東北管区	2,545		605	241	14	89	9
青森	289		81	27	-	7	-
岩手	243		68	32	1	20	1
宮城	882		115	45	2	21	2
秋田	180		80	40	3	9	2
山形	201		79	26	2	4	-
福島	750		182	71	6	28	4
東京	2,463		1,079	925	57	238	37
関東管区	14,866		2,620	1,824	178	946	138
茨城	1,115		163	140	16	86	12
栃木	1,094		181	75	1	17	-
群馬	798		175	48	3	6	-
埼玉	1,546		324	227	11	87	8
千葉	2,490		310	232	30	129	22
神奈川	5,219		808	661	57	372	48
新潟	536		165	109	14	49	8
山梨	248		69	27	3	10	2
長野	503		128	75	13	53	13
静岡	1,317		297	230	30	137	25
中部管区	4,274		843	440	38	222	34
富山	210		74	92	12	66	12
石川	221		102	52	5	24	5
福井	167		57	17	1	4	-
岐阜	689		120	83	7	49	7
愛知	2,134		372	167	11	68	8
三重	853		118	29	2	11	2
近畿管区	5,747		1,172	1,103	154	648	120
滋賀	502		132	22	5	4	1
京都	583		250	285	35	160	26
大阪	2,959		304	229	27	117	17
兵庫	1,176		358	473	77	320	68
奈良	303		81	58	8	25	8
和歌山	224		47	36	2	22	-
中国管区	2,035		633	439	47	221	37
鳥取	198		48	39	8	22	5
島根	139		60	45	4	26	3
岡山	659		162	96	7	44	5
広島	596		201	171	17	73	13
山口	443		162	88	11	56	11
四国管区	963		236	163	24	104	22
徳島	197		71	26	2	12	2
香川	264		44	27	4	10	2
愛媛	291		55	24	3	9	3
高知	211		66	86	15	73	15
九州管区	3,473		1,092	727	47	330	37
福岡	1,534		440	313	18	172	16
佐賀	343		96	47	5	29	5
長崎	346		127	92	3	48	1
熊本	311		92	58	10	29	8
大分	253		65	31	4	15	2
宮崎	144		58	34	1	9	1
鹿児島	258		92	27	1	3	-
沖縄	284		122	125	5	25	4

3 年次別 府県別 罪種別 認知・検挙件数及び検挙人員(つづき)

F-13 秘密侵害罪

年次及び 都道府県	認知件数	検 挙 件 数		検 挙 人 員			
		検 挙 率	率	総 数	うち)女	うち)少年	うち)女
1995 平成7年	7	28.6	2	1	1	1	1
1996 8	4	75.0	3	-	-	-	-
1997 9	5	20.0	1	1	-	-	-
1998 10	11	18.2	2	1	-	-	-
1999 11	20	35.0	7	12	1	2	-
2000 12	21	9.5	2	2	-	1	-
2001 13	48	18.8	9	3	2	-	-
2002 14	66	9.1	6	3	-	1	-
2003 15	79	6.3	5	1	1	-	-
2004 16年	80	5.0	4	2	-	-	-
北海道	-	-	-	-	-	-	-
札幌	-	-	-	-	-	-	-
函館	-	-	-	-	-	-	-
旭川	-	-	-	-	-	-	-
釧路	-	-	-	-	-	-	-
北見	-	-	-	-	-	-	-
東北管区	4	-	-	-	-	-	-
青森	1	-	-	-	-	-	-
岩手	-	-	-	-	-	-	-
宮城	1	-	-	-	-	-	-
秋田	-	-	-	-	-	-	-
山形	-	-	-	-	-	-	-
福島	2	-	-	-	-	-	-
関東管区	6	-	1	1	-	-	-
茨城	23	-	2	-	-	-	-
栃木	4	-	-	-	-	-	-
群馬	1	-	-	-	-	-	-
埼玉	7	-	-	-	-	-	-
千叶	3	-	1	-	-	-	-
神奈川	5	-	1	-	-	-	-
新潟	1	-	-	-	-	-	-
山梨	1	-	-	-	-	-	-
長野	-	-	-	-	-	-	-
静岡	1	-	-	-	-	-	-
中部管区	14	-	-	-	-	-	-
富山	2	-	-	-	-	-	-
石川	-	-	-	-	-	-	-
福井	-	-	-	-	-	-	-
岐阜	2	-	-	-	-	-	-
愛知	9	-	-	-	-	-	-
三重	1	-	-	-	-	-	-
近畿管区	21	-	1	1	-	-	-
滋賀	2	-	-	-	-	-	-
京都	5	-	1	1	-	-	-
大阪	10	-	-	-	-	-	-
兵庫	4	-	-	-	-	-	-
奈良	-	-	-	-	-	-	-
和歌山	-	-	-	-	-	-	-
中国管区	9	-	-	-	-	-	-
鳥取	-	-	-	-	-	-	-
島根	-	-	-	-	-	-	-
岡山	2	-	-	-	-	-	-
広島	3	-	-	-	-	-	-
山口	4	-	-	-	-	-	-
四国管区	-	-	-	-	-	-	-
徳島	-	-	-	-	-	-	-
香川	-	-	-	-	-	-	-
愛媛	-	-	-	-	-	-	-
高知	-	-	-	-	-	-	-
九州管区	3	-	-	-	-	-	-
福岡	1	-	-	-	-	-	-
佐賀	-	-	-	-	-	-	-
長崎	1	-	-	-	-	-	-
熊本	-	-	-	-	-	-	-
大分	-	-	-	-	-	-	-
宮崎	1	-	-	-	-	-	-
鹿児島	-	-	-	-	-	-	-
沖縄	-	-	-	-	-	-	-

3 年次別 府県別 罪種別 認知・検挙件数及び検挙人員(つづき)

F-15 飲料水汚染罪(致死傷を含む)

年次及び 都道府県	認知件数	検 挙 件 数 検 挙 率	検 挙 人 員				
			総 数	うち)女	うち)少年	うち)女	
1995 平成7年	2	100.0	2	1	-	-	-
1996 8	-	-	-	-	-	-	-
1997 9	-	-	-	1	-	-	-
1998 10	5	40.0	2	2	-	-	-
1999 11	4	100.0	4	3	-	-	-
2000 12	5	80.0	4	4	-	-	-
2001 13	2	50.0	1	1	-	-	-
2002 14	6	33.3	2	3	-	-	-
2003 15	2	50.0	1	1	1	-	-
2004 16年	4	-	-	-	-	-	-
北海道	1	-	-	-	-	-	-
札幌	-	-	-	-	-	-	-
函館	-	-	-	-	-	-	-
旭川	1	-	-	-	-	-	-
釧路	-	-	-	-	-	-	-
北見	-	-	-	-	-	-	-
東北管区	1	-	-	-	-	-	-
青森	-	-	-	-	-	-	-
岩手	-	-	-	-	-	-	-
宮城	-	-	-	-	-	-	-
秋田	1	-	-	-	-	-	-
山形	-	-	-	-	-	-	-
福島	-	-	-	-	-	-	-
関東管区	-	-	-	-	-	-	-
茨城	-	-	-	-	-	-	-
栃木	-	-	-	-	-	-	-
群馬	-	-	-	-	-	-	-
埼玉	-	-	-	-	-	-	-
千叶	-	-	-	-	-	-	-
神奈川	-	-	-	-	-	-	-
新潟	-	-	-	-	-	-	-
山梨	-	-	-	-	-	-	-
長野	-	-	-	-	-	-	-
静岡	-	-	-	-	-	-	-
中部管区	-	-	-	-	-	-	-
富山	-	-	-	-	-	-	-
石川	-	-	-	-	-	-	-
福井	-	-	-	-	-	-	-
岐阜	-	-	-	-	-	-	-
愛知	-	-	-	-	-	-	-
三重	-	-	-	-	-	-	-
近畿管区	1	-	-	-	-	-	-
滋賀	-	-	-	-	-	-	-
京都	-	-	-	-	-	-	-
大阪	-	-	-	-	-	-	-
兵庫	-	-	-	-	-	-	-
奈良	-	-	-	-	-	-	-
和歌山	1	-	-	-	-	-	-
中国管区	-	-	-	-	-	-	-
鳥取	-	-	-	-	-	-	-
島根	-	-	-	-	-	-	-
岡山	-	-	-	-	-	-	-
広島	-	-	-	-	-	-	-
四国管区	-	-	-	-	-	-	-
徳島	-	-	-	-	-	-	-
香川	-	-	-	-	-	-	-
愛媛	-	-	-	-	-	-	-
高知	-	-	-	-	-	-	-
九州管区	1	-	-	-	-	-	-
福岡	-	-	-	-	-	-	-
佐賀	-	-	-	-	-	-	-
長門	-	-	-	-	-	-	-
熊本	-	-	-	-	-	-	-
大分	1	-	-	-	-	-	-
宮崎	-	-	-	-	-	-	-
鹿児島	-	-	-	-	-	-	-
沖縄	-	-	-	-	-	-	-

3 年次別 府県別 罪種別 認知・検挙件数及び検挙人員(つづき)

F-16 偽証罪

年次及び 都道府県	認知件数	検 挙 件 数 検 挙 率		検 挙 人 員			
				総 数	うち)女	うち)少年	
							うち)女
		%					
1995 平成7年	6	100.0	6	8	2	-	-
1996 8	8	100.0	8	5	1	-	-
1997 9	7	100.0	7	11	6	1	1
1998 10	6	66.7	4	6	1	-	-
1999 11	4	100.0	4	5	-	1	-
2000 12	20	90.0	18	18	3	1	-
2001 13	9	55.6	5	8	1	-	-
2002 14	18	88.9	16	18	2	-	-
2003 15	16	62.5	10	13	3	-	-
2004 16年	17	100.0	17	22	3	-	-
北海道	-	-	-	-	-	-	-
札幌	-	-	-	-	-	-	-
函館	-	-	-	-	-	-	-
旭川	-	-	-	-	-	-	-
釧路	-	-	-	-	-	-	-
北見	-	-	-	-	-	-	-
東北管区	1	-	1	1	-	-	-
青森	1	-	1	1	-	-	-
岩手	-	-	-	-	-	-	-
宮城	-	-	-	-	-	-	-
秋田	-	-	-	-	-	-	-
山形	-	-	-	-	-	-	-
福島	-	-	-	-	-	-	-
関東管区	2	-	2	2	-	-	-
茨城	-	-	-	-	-	-	-
栃木	-	-	-	-	-	-	-
群馬	1	-	1	1	-	-	-
埼玉	-	-	-	-	-	-	-
千叶	1	-	1	1	-	-	-
神奈川	-	-	-	-	-	-	-
新潟	-	-	-	-	-	-	-
山梨	-	-	-	-	-	-	-
長野	-	-	-	-	-	-	-
静岡	-	-	-	-	-	-	-
中部管区	2	-	2	4	1	-	-
富山	-	-	-	-	-	-	-
石川	1	-	1	3	1	-	-
福井	-	-	-	-	-	-	-
岐阜	1	-	1	1	-	-	-
愛知	-	-	-	-	-	-	-
三重	-	-	-	-	-	-	-
近畿管区	7	-	7	10	2	-	-
滋賀	-	-	-	-	-	-	-
京都	4	-	4	5	-	-	-
大阪	2	-	2	4	2	-	-
兵庫	1	-	1	1	-	-	-
奈良	-	-	-	-	-	-	-
和歌山	-	-	-	-	-	-	-
中国管区	-	-	-	-	-	-	-
鳥取	-	-	-	-	-	-	-
島根	-	-	-	-	-	-	-
岡山	-	-	-	-	-	-	-
広島	-	-	-	-	-	-	-
四国管区	-	-	-	-	-	-	-
徳島	-	-	-	-	-	-	-
香川	-	-	-	-	-	-	-
愛媛	-	-	-	-	-	-	-
高知	-	-	-	-	-	-	-
九州管区	5	-	5	5	-	-	-
福岡	1	-	1	1	-	-	-
佐賀	-	-	-	-	-	-	-
長門	-	-	-	-	-	-	-
熊本	1	-	1	1	-	-	-
大分	2	-	3	3	-	-	-
宮崎	-	-	-	-	-	-	-
鹿児島	1	-	-	-	-	-	-
沖縄	-	-	-	-	-	-	-

3 年次別 府県別 罪種別 認知・検挙件数及び検挙人員(つづき)

F-17 虚偽告訴罪

年次及び 都道府県	認知件数	検 挙 件 数		検 挙 人 員			
		検 挙 率	率	総 数	うち)女	うち)少年	うち)女
1995 平成7年	14	100.0	14	36	4	1	-
1996 8	19	94.7	18	29	8	-	-
1997 9	11	100.0	11	74	14	2	2
1998 10	14	100.0	14	11	5	1	1
1999 11	15	93.3	14	19	4	-	-
2000 12	17	94.1	16	17	10	3	3
2001 13	23	104.3	24	28	13	5	1
2002 14	37	81.1	30	45	6	1	1
2003 15	25	100.0	25	33	17	1	-
2004 16年	37	81.1	30	38	15	1	1
北海道	1	-	-	-	-	-	-
札幌	-	-	-	-	-	-	-
函館	1	-	-	-	-	-	-
旭川	-	-	-	-	-	-	-
釧路	-	-	-	-	-	-	-
北見	-	-	-	-	-	-	-
東北管区	1	-	1	1	1	-	-
青森	-	-	-	-	-	-	-
岩手	-	-	-	-	-	-	-
宮城	1	-	1	1	1	-	-
秋田	-	-	-	-	-	-	-
山形	-	-	-	-	-	-	-
福島	-	-	-	-	-	-	-
東京	2	-	1	1	-	-	-
関東管区	7	-	6	7	2	-	-
茨城	-	-	-	-	-	-	-
栃木	1	-	1	1	1	-	-
群馬	1	-	1	1	-	-	-
埼玉	1	-	-	-	-	-	-
千叶	1	-	1	2	1	-	-
神奈川	1	-	1	1	-	-	-
新潟	2	-	2	2	-	-	-
山梨	-	-	-	-	-	-	-
長野	-	-	-	-	-	-	-
静岡	-	-	-	-	-	-	-
中部管区	5	-	4	6	3	1	1
富山	-	-	-	-	-	-	-
石川	-	-	-	-	-	-	-
福井	-	-	-	-	-	-	-
岐阜	2	-	2	2	2	1	1
愛知	2	-	1	1	1	-	-
三重	1	-	1	3	-	-	-
近畿管区	8	-	7	7	-	-	-
滋賀	1	-	1	1	-	-	-
京都	2	-	2	3	-	-	-
大阪	3	-	2	2	-	-	-
兵庫	2	-	2	1	-	-	-
奈良	-	-	-	-	-	-	-
和歌山	-	-	-	-	-	-	-
中国管区	3	-	2	2	-	-	-
鳥取	-	-	-	-	-	-	-
島根	-	-	-	-	-	-	-
岡山	1	-	1	1	-	-	-
広島	2	-	1	1	-	-	-
山梨	-	-	-	-	-	-	-
四国管区	2	-	2	2	1	-	-
徳島	-	-	-	-	-	-	-
香川	1	-	1	1	1	-	-
愛媛	1	-	1	1	-	-	-
高知	-	-	-	-	-	-	-
九州管区	8	-	7	12	8	-	-
福岡	1	-	1	1	1	-	-
佐賀	-	-	-	-	-	-	-
長崎	2	-	2	2	-	-	-
熊本	2	-	1	1	1	-	-
大分	-	-	-	-	-	-	-
宮崎	1	-	1	6	5	-	-
鹿児島	1	-	1	1	-	-	-
沖縄	1	-	1	1	1	-	-

3 年次別 府県別 罪種別 認知・検挙件数及び検挙人員(つづき)

F-18 淫行勧誘・重婚罪

年次及び 都道府県	認知件数	検 挙 件 数 検 挙 率	検 挙 人 員			
			総 数	うち)女	うち)少年	うち)女
1995 平成7年	2	100.0	2	1	-	-
1996 8	1	-	1	-	-	-
1997 9	1	100.0	1	-	-	-
1998 10	-	-	-	-	-	-
1999 11	1	100.0	1	-	-	-
2000 12	1	100.0	1	-	-	-
2001 13	8	100.0	8	2	-	-
2002 14	5	80.0	4	2	1	-
2003 15	3	100.0	3	1	1	-
2004 16年	3	100.0	3	2	1	-
北海道	-	-	-	-	-	-
札幌	-	-	-	-	-	-
函館	-	-	-	-	-	-
旭川	-	-	-	-	-	-
釧路	-	-	-	-	-	-
北見	-	-	-	-	-	-
東北管区	1	-	1	-	-	-
青森	-	-	-	-	-	-
岩手	-	-	-	-	-	-
宮城	-	-	-	-	-	-
秋田	1	-	1	-	-	-
山形	-	-	-	-	-	-
福島	-	-	-	-	-	-
関東管区	-	-	-	-	-	-
茨城	-	-	-	-	-	-
栃木	-	-	-	-	-	-
群馬	-	-	-	-	-	-
埼玉	-	-	-	-	-	-
千叶	-	-	-	-	-	-
神奈川	-	-	-	-	-	-
新潟	-	-	-	-	-	-
山梨	-	-	-	-	-	-
長野	-	-	-	-	-	-
静岡	-	-	-	-	-	-
中部管区	1	-	1	2	1	-
富山	-	-	-	-	-	-
石川	-	-	-	-	-	-
福井	-	-	-	-	-	-
岐阜	-	-	-	-	-	-
愛知	1	-	1	2	1	-
三重	-	-	-	-	-	-
近畿管区	1	-	1	-	-	-
滋賀	-	-	-	-	-	-
京都	-	-	-	-	-	-
大阪	1	-	1	-	-	-
兵庫	-	-	-	-	-	-
奈良	-	-	-	-	-	-
和歌山	-	-	-	-	-	-
中国管区	-	-	-	-	-	-
鳥取	-	-	-	-	-	-
島根	-	-	-	-	-	-
岡山	-	-	-	-	-	-
広島	-	-	-	-	-	-
四国管区	-	-	-	-	-	-
徳島	-	-	-	-	-	-
香川	-	-	-	-	-	-
愛媛	-	-	-	-	-	-
高知	-	-	-	-	-	-
九州管区	-	-	-	-	-	-
福岡	-	-	-	-	-	-
佐賀	-	-	-	-	-	-
長崎	-	-	-	-	-	-
熊本	-	-	-	-	-	-
大分	-	-	-	-	-	-
宮崎	-	-	-	-	-	-
鹿児島	-	-	-	-	-	-
沖縄	-	-	-	-	-	-

3 年次別 府県別 罪種別 認知・検挙件数及び検挙人員(つづき)

F-19 富くじ罪

年次及び 都道府県	認知件数	検 挙 件 数		検 挙 人 員			
		検 挙 率	率	総 数	うち)女	うち)少年	うち)女
1995 平成7年	-	%	-	-	-	-	-
1996 8	26	-	26	32	3	-	-
1997 9	22	104.5	23	20	6	-	-
1998 10	-	-	-	-	-	-	-
1999 11	-	-	-	-	-	-	-
2000 12	-	-	-	-	-	-	-
2001 13	1	100.0	1	3	-	-	-
2002 14	-	-	-	-	-	-	-
2003 15	-	-	-	-	-	-	-
2004 16年	-	-	-	-	-	-	-
北海道	-	-	-	-	-	-	-
札幌	-	-	-	-	-	-	-
函館	-	-	-	-	-	-	-
旭川	-	-	-	-	-	-	-
釧路	-	-	-	-	-	-	-
北見	-	-	-	-	-	-	-
東北管区	-	-	-	-	-	-	-
青森	-	-	-	-	-	-	-
岩手	-	-	-	-	-	-	-
宮城	-	-	-	-	-	-	-
秋田	-	-	-	-	-	-	-
山形	-	-	-	-	-	-	-
福島	-	-	-	-	-	-	-
関東管区	-	-	-	-	-	-	-
茨城	-	-	-	-	-	-	-
栃木	-	-	-	-	-	-	-
群馬	-	-	-	-	-	-	-
埼玉	-	-	-	-	-	-	-
千叶	-	-	-	-	-	-	-
神奈川	-	-	-	-	-	-	-
新潟	-	-	-	-	-	-	-
山梨	-	-	-	-	-	-	-
長野	-	-	-	-	-	-	-
静岡	-	-	-	-	-	-	-
中部管区	-	-	-	-	-	-	-
富山	-	-	-	-	-	-	-
石川	-	-	-	-	-	-	-
福井	-	-	-	-	-	-	-
岐阜	-	-	-	-	-	-	-
愛知	-	-	-	-	-	-	-
三重	-	-	-	-	-	-	-
近畿管区	-	-	-	-	-	-	-
滋賀	-	-	-	-	-	-	-
京都	-	-	-	-	-	-	-
大阪	-	-	-	-	-	-	-
兵庫	-	-	-	-	-	-	-
奈良	-	-	-	-	-	-	-
和歌山	-	-	-	-	-	-	-
中国管区	-	-	-	-	-	-	-
鳥取	-	-	-	-	-	-	-
島根	-	-	-	-	-	-	-
岡山	-	-	-	-	-	-	-
広島	-	-	-	-	-	-	-
四国管区	-	-	-	-	-	-	-
徳島	-	-	-	-	-	-	-
香川	-	-	-	-	-	-	-
愛媛	-	-	-	-	-	-	-
高知	-	-	-	-	-	-	-
九州管区	-	-	-	-	-	-	-
福岡	-	-	-	-	-	-	-
佐賀	-	-	-	-	-	-	-
長門	-	-	-	-	-	-	-
熊本	-	-	-	-	-	-	-
大分	-	-	-	-	-	-	-
宮崎	-	-	-	-	-	-	-
鹿児島	-	-	-	-	-	-	-
沖縄	-	-	-	-	-	-	-



3 年次別 府県別 罪種別 認知・検挙件数及び検挙人員(つづき)

F-20 礼拝所不敬罪

年次及び 都道府県	認知件数	検 挙 件 数 検 挙 率		検 挙 人 員				
				総 数	うち)女		うち)少年	
		%						
1995 平成7年	102	89.2	91	54	15	5	1	
1996 8	99	92.9	92	49	15	2	2	
1997 9	88	84.1	74	21	10	1	1	
1998 10	107	92.5	99	40	18	3	3	
1999 11	84	85.7	72	31	14	2	2	
2000 12	117	79.5	93	62	19	3	1	
2001 13	117	88.9	104	50	25	9	6	
2002 14	161	57.8	93	51	13	2	-	
2003 15	114	64.9	74	49	18	7	4	
2004 16年	138	73.2	101	54	23	5	4	
北海道	7		6	2	2	-	-	
札幌	3		2	-	-	-	-	
函館	1		1	-	-	-	-	
旭川	1		1	1	1	-	-	
釧路	-		-	-	-	-	-	
北見	2		2	1	1	-	-	
東北管区	8		7	4	2	1	1	
青森	1		-	-	-	-	-	
岩手	1		1	-	-	-	-	
宮城	2		2	-	-	-	-	
秋田	1		2	3	2	1	1	
山形	2		1	-	-	-	-	
福島	1		1	1	-	-	-	
東京	7		9	2	-	-	-	
関東管区	35		20	14	3	1	1	
茨城	2		2	2	-	-	-	
栃木	-		-	-	-	-	-	
群馬	1		1	-	-	-	-	
埼玉	4		1	2	-	-	-	
千葉	9		5	2	1	-	-	
神奈川	5		5	3	1	1	1	
新潟	1		1	1	-	-	-	
山梨	5		3	3	1	-	-	
長野	5		1	-	-	-	-	
静岡	3		1	1	-	-	-	
中部管区	20		15	7	3	1	-	
富山	1		-	-	-	-	-	
石川	2		1	1	-	-	-	
福井	1		1	1	1	-	-	
岐阜	3		1	-	-	-	-	
愛知	10		9	3	1	-	-	
三重	3		3	2	1	1	-	
近畿管区	21		16	8	3	1	1	
滋賀	1		-	-	-	-	-	
京都	5		5	2	-	-	-	
大阪	5		4	2	1	1	1	
兵庫	5		4	3	1	-	-	
奈良	3		1	1	1	-	-	
和歌山	2		2	-	-	-	-	
中国管区	16		11	8	7	-	-	
鳥取	1		1	4	4	-	-	
島根	1		2	-	-	-	-	
岡山	5		-	-	-	-	-	
広島	8		7	3	2	-	-	
山口	1		1	1	1	-	-	
四国管区	4		3	1	-	-	-	
徳島	1		1	-	-	-	-	
香川	1		-	-	-	-	-	
愛媛	1		1	-	-	-	-	
高知	1		1	1	-	-	-	
九州管区	20		14	8	3	1	1	
福岡	11		9	4	-	-	-	
佐賀	1		1	-	-	-	-	
長崎	2		-	1	1	1	1	
熊本	-		-	-	-	-	-	
大分	2		2	1	1	-	-	
宮崎	1		1	-	-	-	-	
鹿児島	-		-	-	-	-	-	
沖縄	3		1	2	1	-	-	

3 年次別 府県別 罪種別 認知・検挙件数及び検挙人員(つづき)

F-22 過失傷害罪

年次及び 都道府県	認知件数	検 挙 件 数		検 挙 人 員				
		検 挙 率	数	総 数	う ち ) 女		う ち ) 少 年	
					女	男	女	男
		%						
1995 平成7年	21	95.2	20	18	2	4	-	-
1996 8	31	93.5	29	27	8	1	-	-
1997 9	27	81.5	22	19	4	-	-	-
1998 10	38	81.6	31	27	4	7	-	-
1999 11	40	82.5	33	28	6	5	1	-
2000 12	89	69.7	62	64	16	11	-	-
2001 13	117	63.2	74	73	18	8	-	-
2002 14	151	64.9	98	93	22	7	1	-
2003 15	188	63.3	119	115	27	9	2	-
2004 16年	192	61.5	118	110	24	12	1	-
北海道	6	-	6	7	2	1	-	-
札幌	4	-	5	6	2	1	-	-
函館	1	-	1	1	-	-	-	-
旭川	-	-	-	-	-	-	-	-
釧路	-	-	-	-	-	-	-	-
北見	1	-	-	-	-	-	-	-
東北管区	9	-	6	4	-	1	-	-
青森	1	-	1	-	-	-	-	-
岩手	1	-	-	-	-	-	-	-
宮城	4	-	4	3	-	-	-	-
秋田	1	-	1	1	-	1	-	-
山形	1	-	-	-	-	-	-	-
福島	1	-	-	-	-	-	-	-
関東管区	26	-	23	23	4	1	-	-
茨城	59	-	30	29	8	3	-	-
栃木	2	-	1	1	1	-	-	-
群馬	-	-	-	-	-	-	-	-
埼玉	2	-	-	-	-	-	-	-
千葉	5	-	4	4	-	1	-	-
神奈川	13	-	7	7	2	1	-	-
新潟	33	-	16	15	4	1	-	-
山梨	3	-	1	1	-	-	-	-
長野	-	-	-	-	-	-	-	-
静岡	1	-	1	1	1	-	-	-
中部管区	5	-	5	3	-	1	-	-
富山	1	-	-	-	-	-	-	-
石川	1	-	2	1	-	-	-	-
福井	-	-	-	-	-	-	-	-
岐阜	2	-	2	1	-	-	-	-
愛知	2	-	1	1	-	1	-	-
三重	-	-	-	-	-	-	-	-
近畿管区	47	-	28	26	5	2	-	-
滋賀	2	-	-	-	-	-	-	-
京都	3	-	3	2	-	1	-	-
大阪	24	-	9	7	1	-	-	-
兵庫	13	-	12	12	3	-	-	-
奈良	1	-	1	2	-	-	-	-
和歌山	4	-	3	3	1	1	-	-
中国管区	16	-	12	9	3	2	1	-
鳥取	2	-	2	2	1	-	-	-
島根	-	-	-	-	-	-	-	-
岡山	5	-	4	2	-	-	-	-
広島	7	-	4	3	1	2	1	-
山口	2	-	2	2	1	-	-	-
四国管区	5	-	3	4	2	1	-	-
徳島	2	-	1	1	-	1	-	-
香川	1	-	-	-	-	-	-	-
愛媛	1	-	1	2	2	-	-	-
高知	1	-	1	1	-	-	-	-
九州管区	19	-	5	5	-	-	-	-
福岡	11	-	-	-	-	-	-	-
佐賀	1	-	1	1	-	-	-	-
長崎	-	-	-	-	-	-	-	-
熊本	2	-	2	2	-	-	-	-
大分	1	-	1	1	-	-	-	-
宮崎	1	-	1	1	-	-	-	-
鹿児島	-	-	-	-	-	-	-	-
沖縄	3	-	-	-	-	-	-	-

3 年次別 府県別 罪種別 認知・検挙件数及び検挙人員(つづき)

F-23 過失致死罪

年次及び 都道府県	認知件数	検 挙 件 数		検 挙 人 員			
		検 挙 率	数	総 数	うち)女	うち)少年	うち)女
1995 平成7年	11	90.9	10	12	6	-	-
1996 8	15	86.7	13	14	5	1	-
1997 9	17	105.9	18	32	9	2	1
1998 10	12	91.7	11	11	5	1	-
1999 11	20	95.0	19	25	10	-	-
2000 12	23	100.0	23	38	11	6	-
2001 13	18	94.4	17	15	7	3	1
2002 14	21	90.5	19	22	7	4	1
2003 15	25	76.0	19	19	6	-	-
2004 16年	16	81.3	13	16	7	-	-
北海道	1	-	-	-	-	-	-
札幌	-	-	-	-	-	-	-
函館	-	-	-	-	-	-	-
旭川	1	-	-	-	-	-	-
釧路	-	-	-	-	-	-	-
北見	-	-	-	-	-	-	-
東北管区	1	-	-	-	-	-	-
青森	-	-	-	-	-	-	-
岩手	-	-	-	-	-	-	-
宮城	-	-	-	-	-	-	-
秋田	-	-	-	-	-	-	-
山形	1	-	-	-	-	-	-
福島	-	-	-	-	-	-	-
関東管区	1	-	2	2	1	-	-
茨城	4	-	3	6	3	-	-
栃木	-	-	-	-	-	-	-
群馬	-	-	-	-	-	-	-
埼玉	1	-	-	-	-	-	-
千叶	1	-	1	1	-	-	-
神奈川	1	-	1	1	1	-	-
新潟	-	-	-	-	-	-	-
山梨	-	-	-	-	-	-	-
長野	1	-	1	1	-	-	-
静岡	-	-	-	3	2	-	-
中部管区	1	-	2	2	-	-	-
富山	-	-	-	-	-	-	-
石川	1	-	1	1	-	-	-
福井	-	-	1	1	-	-	-
岐阜	-	-	-	-	-	-	-
愛知	-	-	-	-	-	-	-
三重	-	-	-	-	-	-	-
近畿管区	4	-	3	3	2	-	-
滋賀	-	-	-	-	-	-	-
京都	-	-	-	-	-	-	-
大阪	2	-	1	1	1	-	-
兵庫	2	-	2	2	1	-	-
奈良	-	-	-	-	-	-	-
和歌山	-	-	-	-	-	-	-
中国管区	2	-	2	2	-	-	-
鳥取	-	-	-	-	-	-	-
島根	1	-	1	1	-	-	-
岡山	-	-	-	-	-	-	-
広島	1	-	1	1	-	-	-
山梨	-	-	-	-	-	-	-
四国管区	-	-	-	-	-	-	-
徳島	-	-	-	-	-	-	-
香川	-	-	-	-	-	-	-
愛媛	-	-	-	-	-	-	-
高知	-	-	-	-	-	-	-
九州管区	2	-	1	1	1	-	-
福岡	-	-	-	-	-	-	-
佐賀	1	-	1	1	1	-	-
長崎	1	-	-	-	-	-	-
熊本	-	-	-	-	-	-	-
大分	-	-	-	-	-	-	-
宮崎	-	-	-	-	-	-	-
鹿児島	-	-	-	-	-	-	-
沖縄	-	-	-	-	-	-	-

3 年次別 府県別 罪種別 認知・検挙件数及び検挙人員(つづき)

F-24 業務上等過失致死傷罪(交通業過以外)

年次及び 都道府県	認知件数	検 挙 件 数		検 挙 人 員			
		検 挙 率		総 数	うち)女	うち)少年	うち)女
		%					
1995 平成7年	369	95.9	354	433	24	11	-
1996 8	398	94.2	375	505	26	12	1
1997 9	381	96.6	368	507	32	18	4
1998 10	378	94.7	358	494	24	10	1
1999 11	339	88.5	300	415	33	12	1
2000 12	481	85.2	410	611	72	13	5
2001 13	546	83.9	458	674	72	12	-
2002 14	586	84.8	497	711	77	15	-
2003 15	626	76.4	478	714	108	14	2
2004 16年	643	77.3	497	686	94	15	4
北海道	36		29	49	6	-	-
札幌	16		10	17	1	-	-
函館	4		4	4	-	-	-
旭川	6		5	12	3	-	-
釧路	8		7	12	2	-	-
北見	2		3	4	-	-	-
東北管区	73		59	84	11	1	-
青森	8		5	6	-	1	-
岩手	13		13	14	1	-	-
宮城	9		9	17	6	-	-
秋田	9		8	14	-	-	-
山形	19		10	10	3	-	-
福島	15		14	23	1	-	-
東京	47		34	38	2	1	-
関東管区	181		130	169	24	1	-
茨城	11		2	3	-	-	-
栃木	16		14	17	2	-	-
群馬	11		10	13	1	-	-
埼玉	23		14	15	2	-	-
千葉	41		21	24	2	-	-
神奈川	17		16	19	6	1	-
新潟	18		14	31	7	-	-
山梨	5		5	8	-	-	-
長野	19		14	13	3	-	-
静岡	20		20	26	1	-	-
中部管区	49		41	67	12	2	2
富山	6		4	10	4	-	-
石川	3		4	4	1	1	1
福井	4		3	4	-	-	-
岐阜	13		12	16	2	-	-
愛知	12		10	20	2	-	-
三重	11		8	13	3	1	1
近畿管区	89		69	94	15	6	2
滋賀	3		2	2	-	-	-
京都	12		11	20	6	-	-
大阪	40		28	33	7	3	1
兵庫	22		20	26	2	3	1
奈良	5		3	3	-	-	-
和歌山	7		5	10	-	-	-
中国管区	44		42	59	5	-	-
鳥取	2		2	2	1	-	-
島根	5		2	1	1	-	-
岡山	10		9	13	1	-	-
広島	16		17	28	1	-	-
山口	11		12	15	1	-	-
四国管区	22		22	31	6	3	-
徳島	4		4	8	-	-	-
香川	8		9	8	3	-	-
愛媛	5		4	8	3	1	-
高知	5		5	7	-	2	-
九州管区	102		71	95	13	1	-
福岡	42		18	19	4	1	-
佐賀	3		2	2	-	-	-
長崎	7		5	5	-	-	-
熊本	13		9	9	-	-	-
大分	10		10	18	2	-	-
宮崎	1		1	2	-	-	-
鹿児島	8		8	12	5	-	-
沖縄	18		18	28	2	-	-

3 年次別 府県別 罪種別 認知・検挙件数及び検挙人員(つづき)

F-25 墮胎罪(致死傷を含む)

年次及び 都道府県	認知件数	検 挙 件 数 検 挙 率	検 挙 人 員			
			総 数	うち)女	うち)少年	うち)女
		%				
1995 平成7年	1	100.0	1	-	-	-
1996 8	-	-	-	-	-	-
1997 9	-	-	-	-	-	-
1998 10	1	100.0	1	1	-	-
1999 11	1	100.0	1	-	-	-
2000 12	-	-	-	-	-	-
2001 13	1	100.0	1	-	-	-
2002 14	1	100.0	1	2	-	-
2003 15	1	100.0	1	1	1	-
2004 16年	2	100.0	2	2	1	-
北海道	-	-	-	-	-	-
札幌	-	-	-	-	-	-
函館	-	-	-	-	-	-
旭川	-	-	-	-	-	-
釧路	-	-	-	-	-	-
北見	-	-	-	-	-	-
東北管区	-	-	-	-	-	-
青森	-	-	-	-	-	-
岩手	-	-	-	-	-	-
宮城	-	-	-	-	-	-
秋田	-	-	-	-	-	-
山形	-	-	-	-	-	-
福島	-	-	-	-	-	-
関東管区	-	-	-	-	-	-
茨城	-	-	-	-	-	-
栃木	-	-	-	-	-	-
群馬	-	-	-	-	-	-
埼玉	-	-	-	-	-	-
千叶	-	-	-	-	-	-
神奈川	-	-	-	-	-	-
新潟	-	-	-	-	-	-
山梨	-	-	-	-	-	-
長野	-	-	-	-	-	-
静岡	-	-	-	-	-	-
中部管区	-	-	-	-	-	-
富山	-	-	-	-	-	-
石川	-	-	-	-	-	-
福井	-	-	-	-	-	-
岐阜	-	-	-	-	-	-
愛知	-	-	-	-	-	-
三重	-	-	-	-	-	-
近畿管区	-	-	-	-	-	-
滋賀	-	-	-	-	-	-
京都	-	-	-	-	-	-
大阪	-	-	-	-	-	-
兵庫	-	-	-	-	-	-
奈良	-	-	-	-	-	-
和歌山	-	-	-	-	-	-
中国管区	1	-	1	1	1	-
鳥取	1	-	1	1	1	-
島根	-	-	-	-	-	-
岡山	-	-	-	-	-	-
広島	-	-	-	-	-	-
四国管区	-	-	-	-	-	-
徳島	-	-	-	-	-	-
香川	-	-	-	-	-	-
愛媛	-	-	-	-	-	-
高知	-	-	-	-	-	-
九州管区	1	-	1	1	-	-
福岡	-	-	-	-	-	-
佐賀	-	-	-	-	-	-
長崎	-	-	-	-	-	-
熊本	1	-	1	1	-	-
大分	-	-	-	-	-	-
宮崎	-	-	-	-	-	-
鹿児島	-	-	-	-	-	-
沖縄	-	-	-	-	-	-

3 年次別 府県別 罪種別 認知・検挙件数及び検挙人員(つづき)

F-26 遺棄罪(致死傷を含む)

年次及び都道府県	認知件数	検 挙 件 数		検 挙 人 員			
		検 挙 率		総 数	うち)女	うち)少年	うち)女
		%					
1995 平成7年	33	81.8	27	23	16	4	3
1996 8	21	100.0	21	24	15	4	3
1997 9	27	81.5	22	29	16	4	4
1998 10	32	84.4	27	31	20	4	3
1999 11	42	81.0	34	33	24	2	2
2000 12	48	72.9	35	59	29	9	4
2001 13	51	66.7	34	44	22	4	2
2002 14	56	62.5	35	40	26	5	5
2003 15	51	64.7	33	38	20	4	4
2004 16年	49	79.6	39	40	27	1	1
北海道	2		2	1	-	-	-
札幌	-		-	-	-	-	-
函館	-		-	-	-	-	-
旭川	1		1	-	-	-	-
釧路	1		1	1	-	-	-
北見	-		-	-	-	-	-
東北管区	2		2	3	2	1	1
青森	1		1	1	1	1	1
岩手	-		-	-	-	-	-
宮城	1		1	1	-	-	-
秋田	-		-	1	1	-	-
山形	-		-	-	-	-	-
福島	-		-	-	-	-	-
関東管区	5		5	5	4	-	-
茨城	1		1	2	1	-	-
栃木	3		2	3	2	-	-
群馬	3		3	3	2	-	-
埼玉	3		3	3	2	-	-
千葉	2		2	1	1	-	-
神奈川	1		-	-	-	-	-
新潟	-		-	-	-	-	-
山梨	1		2	3	2	-	-
長野	-		-	-	-	-	-
静岡	1		1	1	1	-	-
中部管区	7		4	2	1	-	-
富山	-		-	-	-	-	-
石川	3		1	1	-	-	-
福井	-		-	-	-	-	-
岐阜	1		1	1	1	-	-
愛知	2		1	-	-	-	-
三重	1		1	-	-	-	-
近畿管区	11		7	9	7	-	-
滋賀	1		1	1	1	-	-
京都	1		1	1	1	-	-
大阪	6		4	6	5	-	-
兵庫	2		1	1	-	-	-
奈良	1		-	-	-	-	-
和歌山	-		-	-	-	-	-
中国管区	3		2	2	1	-	-
鳥取	-		-	-	-	-	-
島根	-		-	-	-	-	-
岡山	1		1	1	-	-	-
広島	2		1	1	1	-	-
山梨	-		-	-	-	-	-
四国管区	1		1	1	1	-	-
徳島	1		1	1	1	-	-
香川	-		-	-	-	-	-
愛媛	-		-	-	-	-	-
高知	-		-	-	-	-	-
九州管区	3		2	1	-	-	-
福岡	1		1	1	-	-	-
佐賀	-		-	-	-	-	-
長崎	-		-	-	-	-	-
熊本	-		-	-	-	-	-
大分	1		-	-	-	-	-
宮崎	1		1	-	-	-	-
鹿児島	-		-	-	-	-	-
沖縄	-		-	-	-	-	-

3 年次別 府県別 罪種別 認知・検挙件数及び検挙人員(つづき)

F-27 逮捕監禁罪(致死傷を含む)

年次及び 都道府県	認知件数	検 挙 件 数		検 挙 人 員			
		検 挙 率	率	総 数	うち)女	うち)少年	うち)女
1995 平成7年	357	95.2	340	506	32	68	6
1996 8	366	98.1	359	587	29	115	9
1997 9	437	95.7	418	658	22	128	2
1998 10	429	94.4	405	663	34	171	15
1999 11	417	91.6	382	640	32	147	8
2000 12	564	90.2	509	754	32	176	13
2001 13	586	84.0	492	847	53	149	22
2002 14	630	83.0	523	887	51	207	22
2003 15	643	81.2	522	822	30	165	7
2004 16年	639	75.1	480	762	45	86	10
北海道	26		23	45	3	6	1
札幌	15		14	19	1	1	-
函館	3		3	15	1	3	1
旭川	2		-	-	-	-	-
釧路	5		4	4	1	-	-
北見	1		2	7	-	2	-
東北管区	24		23	37	-	4	-
青森	2		2	2	-	-	-
岩手	5		5	4	-	1	-
宮城	6		7	8	-	-	-
秋田	1		2	4	-	1	-
山形	1		-	-	-	-	-
福島	9		7	19	-	2	-
関東管区	100		83	162	12	12	5
茨城	211		136	167	8	22	-
栃木	19		16	18	-	5	-
群馬	12		3	5	1	1	-
埼玉	5		5	4	-	-	-
千葉	57		36	46	2	6	-
神奈川	54		30	13	-	3	-
新潟	33		19	34	1	5	-
山梨	1		1	5	-	1	-
長野	4		4	11	-	-	-
静岡	6		5	8	-	-	-
中部管区	20		17	23	4	1	-
富山	55		41	67	3	7	-
石川	3		4	8	-	-	-
福井	5		3	2	-	1	-
岐阜	2		1	2	-	-	-
愛知	6		4	2	-	1	-
三重	32		23	47	2	5	-
近畿管区	7		6	6	1	-	-
滋賀	98		71	134	13	22	3
京都	-		-	-	-	-	-
大阪	16		11	24	1	5	-
兵庫	51		38	85	11	12	3
奈良	23		17	19	1	2	-
和歌山	6		4	5	-	3	-
中国管区	2		1	1	-	-	-
鳥取	38		28	41	2	2	-
島根	1		1	1	-	-	-
岡山	7		6	14	-	-	-
広島	13		9	12	1	2	-
山口	14		9	11	-	-	-
四国管区	3		3	3	1	-	-
徳島	17		14	32	1	4	1
香川	3		3	11	-	-	-
愛媛	8		5	15	1	4	1
高知	3		3	4	-	-	-
九州管区	3		3	2	-	-	-
福岡	70		61	77	3	7	-
佐賀	29		22	34	2	4	-
長崎	7		7	3	-	-	-
熊本	4		3	-	-	-	-
大分	7		6	8	1	1	-
宮崎	4		4	1	-	-	-
鹿児島	5		6	12	-	-	-
沖縄	5		4	4	-	2	-
	9		9	15	-	-	-

3 年次別 府県別 罪種別 認知・検挙件数及び検挙人員(つづき)

F-28 略取誘拐罪

年次及び 都道府県	認知件数	検 挙 件 数 検 挙 率		検 挙 人 員				
				総 数	うち)女		うち)少年	
								うち)女
		%						
1995 平成7年	240	99.2	238	196	21	26	-	
1996 8	251	99.6	250	189	4	17	-	
1997 9	284	98.2	279	167	13	15	-	
1998 10	221	95.5	211	141	11	25	1	
1999 11	249	98.0	244	164	4	31	1	
2000 12	302	90.1	272	180	13	12	-	
2001 13	237	89.0	211	179	18	11	2	
2002 14	251	85.7	215	173	18	16	2	
2003 15	284	81.3	231	151	11	7	1	
2004 16年	320	72.5	232	187	19	11	2	
北海道	4		3	2	1	-	-	
札幌	1		1	1	1	-	-	
函館	-		-	-	-	-	-	
旭川	2		1	-	-	-	-	
釧路	-		-	-	-	-	-	
北見	1		1	1	-	-	-	
東北管区	21		9	8	1	-	-	
青森	7		-	-	-	-	-	
岩手	9		5	4	-	-	-	
宮城	1		1	1	-	-	-	
秋田	1		-	-	-	-	-	
山形	3		3	3	1	-	-	
福島	-		-	-	-	-	-	
関東管区	20		17	30	5	-	-	
茨城	94		63	52	4	1	-	
栃木	6		5	4	1	-	-	
群馬	5		3	9	-	-	-	
埼玉	2		2	1	-	-	-	
千叶	30		17	8	-	1	-	
神奈川	22		16	13	-	-	-	
新潟	8		6	6	-	-	-	
山梨	1		2	-	-	-	-	
長野	2		2	1	-	-	-	
静岡	2		2	6	2	-	-	
中部管区	16		8	4	1	-	-	
富山	44		30	14	1	1	1	
石川	3		2	-	-	-	-	
福井	3		2	1	-	-	-	
岐阜	2		1	1	-	-	-	
愛知	1		1	1	-	-	-	
三重	31		24	10	1	1	1	
近畿管区	4		2	1	-	-	-	
滋賀	62		44	40	4	6	1	
京都	1		2	2	-	-	-	
大阪	5		5	2	-	-	-	
兵庫	30		16	17	2	5	1	
奈良	13		10	9	-	1	-	
和歌山	10		9	8	2	-	-	
中国管区	3		2	2	-	-	-	
鳥取	22		16	8	-	1	-	
島根	1		1	-	-	-	-	
岡山	2		1	-	-	-	-	
広島	4		4	6	-	1	-	
山口	12		8	1	-	-	-	
四国管区	3		3	1	-	-	-	
徳島	9		9	5	-	1	-	
香川	2		2	1	-	-	-	
愛媛	1		1	1	-	-	-	
高知	6		6	3	-	1	-	
九州管区	-		-	-	-	-	-	
福岡	44		41	28	3	1	-	
佐賀	13		12	10	-	-	-	
長崎	6		5	1	-	-	-	
熊本	7		6	9	2	1	-	
大分	4		3	-	-	-	-	
宮崎	-		-	-	-	-	-	
鹿児島	3		2	1	-	-	-	
沖縄	1		1	-	-	-	-	
	10		13	7	1	-	-	



3 年次別 府県別 罪種別 認知・検挙件数及び検挙人員(つづき)

F-29 名誉毀損罪

年次及び 都道府県	認知件数	検 挙 件 数 検 挙 率		検 挙 人 員				
				総 数	うち)女		うち)少年	
		%						
1995 平成7年	105	94.3	99	126	14	3	-	
1996 8	98	98.0	96	97	20	-	-	
1997 9	109	97.2	106	123	13	-	-	
1998 10	84	94.0	79	99	6	3	-	
1999 11	107	87.9	94	112	25	4	3	
2000 12	266	77.1	205	235	39	10	1	
2001 13	351	72.4	254	312	58	7	1	
2002 14	440	61.4	270	285	62	13	8	
2003 15	488	59.6	291	286	40	11	6	
2004 16年	415	52.8	219	236	37	11	7	
北海道	6		5	5	-	-	-	
札幌	4		3	3	-	-	-	
函館	-		-	-	-	-	-	
旭川	1		-	-	-	-	-	
釧路	1		2	2	-	-	-	
北見	-		-	-	-	-	-	
東北管区	21		8	19	2	-	-	
青森	2		-	-	-	-	-	
岩手	1		1	-	-	-	-	
宮城	4		3	4	2	-	-	
秋田	5		1	1	-	-	-	
山形	6		1	1	-	-	-	
福島	3		2	13	-	-	-	
関東管区	37		24	31	4	1	1	
茨城	102		51	47	8	4	3	
栃木	2		1	1	-	-	-	
群馬	7		1	-	-	-	-	
埼玉	6		3	3	1	1	1	
千葉	20		13	8	1	-	-	
神奈川	21		9	10	-	1	-	
新潟	21		16	16	6	2	2	
山梨	10		3	2	-	-	-	
長野	5		3	5	-	-	-	
静岡	2		1	1	-	-	-	
中部管区	8		1	1	-	-	-	
富山	56		22	26	6	1	-	
石川	4		1	1	1	-	-	
福井	3		2	1	-	-	-	
岐阜	4		-	-	-	-	-	
愛知	5		3	2	2	-	-	
三重	30		11	17	2	1	-	
近畿管区	10		5	5	1	-	-	
滋賀	89		45	40	6	-	-	
京都	5		2	1	-	-	-	
大阪	11		7	7	1	-	-	
兵庫	41		17	15	2	-	-	
奈良	16		8	7	2	-	-	
和歌山	10		6	5	1	-	-	
中国管区	6		5	5	-	-	-	
鳥取	53		27	21	1	3	1	
島根	1		-	-	-	-	-	
岡山	4		1	1	-	-	-	
広島	15		7	2	-	-	-	
山口	21		12	9	-	2	-	
四国管区	12		7	9	1	1	1	
徳島	10		8	9	-	-	-	
香川	2		1	-	-	-	-	
愛媛	4		3	5	-	-	-	
高知	2		2	1	-	-	-	
九州管区	2		2	3	-	-	-	
福岡	41		29	38	10	2	2	
佐賀	7		4	3	1	-	-	
長崎	2		2	1	-	-	-	
熊本	2		2	3	1	-	-	
大分	5		2	4	1	-	-	
宮崎	11		7	14	6	2	2	
鹿児島	3		4	4	-	-	-	
沖縄	1		1	1	-	-	-	
	10		7	8	1	-	-	

3 年次別 府県別 罪種別 認知・検挙件数及び検挙人員(つづき)

F-30 信用毀損・威力業務妨害罪

年次及び 都道府県	認知件数	検 挙 件 数		検 挙 人 員			
		検 挙 率	率	総 数	うち)女	うち)少年	うち)女
1995 平成7年	147	93.9	138	157	8	19	-
1996 8	180	86.1	155	119	10	11	2
1997 9	213	87.3	186	201	19	8	-
1998 10	192	90.6	174	281	10	63	2
1999 11	315	67.9	214	267	29	46	2
2000 12	526	63.3	333	332	24	58	-
2001 13	646	60.1	388	361	23	90	-
2002 14	724	44.6	323	341	26	37	2
2003 15	832	38.2	318	338	19	50	1
2004 16年	957	35.4	339	361	25	45	1
北海道	22		10	8	1	-	-
札幌	15		5	3	-	-	-
函館	3		1	1	-	-	-
旭川	1		1	1	1	-	-
釧路	3		3	3	-	-	-
北見	-		-	-	-	-	-
東北管区	68		19	16	1	4	-
青森	13		5	3	-	-	-
岩手	11		3	5	-	4	-
宮城	7		1	1	-	-	-
秋田	9		3	3	-	-	-
山形	9		4	2	1	-	-
福島	19		3	2	-	-	-
関東管区	102		54	51	4	12	1
茨城	220		63	83	2	10	-
栃木	14		2	3	-	-	-
群馬	16		3	3	-	1	-
埼玉	19		5	4	-	1	-
千葉	35		10	11	-	4	-
神奈川	40		14	12	1	-	-
新潟	49		14	12	-	3	-
山梨	10		3	4	1	-	-
長野	5		1	1	-	-	-
静岡	11		1	-	-	-	-
中部管区	21		10	33	-	1	-
富山	144		38	70	3	5	-
石川	14		5	16	1	-	-
福井	4		2	2	-	-	-
岐阜	5		-	-	-	-	-
愛知	27		-	-	-	-	-
三重	76		28	24	2	4	-
近畿管区	18		3	28	-	1	-
滋賀	193		62	54	5	8	-
京都	10		2	-	-	-	-
大阪	17		6	7	1	1	-
兵庫	98		23	21	2	5	-
奈良	35		13	15	-	2	-
和歌山	25		16	10	1	-	-
中国管区	8		2	1	1	-	-
鳥取	92		49	30	4	1	-
島根	3		1	-	-	-	-
岡山	6		2	1	-	-	-
広島	46		34	15	-	-	-
山口	26		11	14	4	1	-
四国管区	11		1	-	-	-	-
徳島	14		7	18	-	4	-
香川	-		-	-	-	-	-
愛媛	10		5	15	-	4	-
高知	2		1	2	-	-	-
九州管区	2		1	1	-	-	-
福岡	102		37	31	5	1	-
佐賀	63		22	16	2	-	-
長崎	4		3	3	1	-	-
熊本	9		3	4	-	1	-
大分	8		3	2	-	-	-
宮崎	5		1	1	-	-	-
鹿児島	1		1	-	-	-	-
沖縄	7		3	3	1	-	-
	5		2	2	1	-	-

3 年次別 府県別 罪種別 認知・検挙件数及び検挙人員(つづき)

F-31 不動産侵害罪

年次及び 都道府県	認知件数	検 挙 件 数		検 挙 人 員			
		検 挙 率	率	総 数	うち)女	うち)少年	うち)女
1995 平成7年	30	90.0	27	48	4	-	-
1996 8	34	100.0	34	64	7	-	-
1997 9	44	97.7	43	76	3	-	-
1998 10	39	97.4	38	69	3	-	-
1999 11	30	96.7	29	48	-	-	-
2000 12	50	88.0	44	59	5	-	-
2001 13	55	89.1	49	63	6	-	-
2002 14	56	89.3	50	56	6	-	-
2003 15	48	75.0	36	52	6	-	-
2004 16年	38	73.7	28	36	3	-	-
北海道	1	-	1	1	-	-	-
札幌	1	-	1	1	-	-	-
函館	-	-	-	-	-	-	-
旭川	-	-	-	-	-	-	-
釧路	-	-	-	-	-	-	-
北見	-	-	-	-	-	-	-
東北管区	1	-	1	-	-	-	-
青森	-	-	1	-	-	-	-
岩手	-	-	-	-	-	-	-
宮城	-	-	-	-	-	-	-
秋田	-	-	-	-	-	-	-
山形	1	-	-	-	-	-	-
福島	-	-	-	-	-	-	-
関東管区	3	-	3	4	1	-	-
茨城	13	-	9	9	-	-	-
栃木	1	-	1	1	-	-	-
群馬	-	-	-	-	-	-	-
埼玉	3	-	2	2	-	-	-
千叶	3	-	2	1	-	-	-
神奈川	4	-	2	3	-	-	-
新潟	-	-	-	-	-	-	-
山梨	1	-	1	1	-	-	-
長野	-	-	-	-	-	-	-
静岡	1	-	1	1	-	-	-
中部管区	2	-	1	4	-	-	-
富山	1	-	1	3	-	-	-
石川	-	-	-	-	-	-	-
福井	-	-	-	-	-	-	-
岐阜	-	-	-	1	-	-	-
愛知	1	-	-	-	-	-	-
三重	-	-	-	-	-	-	-
近畿管区	6	-	4	6	-	-	-
滋賀	-	-	-	-	-	-	-
京都	1	-	1	3	-	-	-
大阪	2	-	1	-	-	-	-
兵庫	1	-	1	-	-	-	-
奈良	2	-	1	3	-	-	-
和歌山	-	-	-	-	-	-	-
中国管区	6	-	3	3	1	-	-
鳥取	-	-	-	-	-	-	-
岡山	-	-	-	-	-	-	-
広島	5	-	3	3	1	-	-
山口	1	-	-	-	-	-	-
四国管区	1	-	1	2	-	-	-
徳島	-	-	-	-	-	-	-
香川	1	-	1	2	-	-	-
愛媛	-	-	-	-	-	-	-
高知	-	-	-	-	-	-	-
九州管区	5	-	5	7	1	-	-
福岡	2	-	2	5	1	-	-
佐賀	-	-	-	-	-	-	-
長崎	-	-	-	-	-	-	-
熊本	-	-	-	-	-	-	-
大分	1	-	1	1	-	-	-
宮崎	-	-	-	-	-	-	-
鹿児島	1	-	1	1	-	-	-
沖縄	1	-	1	-	-	-	-

3 年次別 府県別 罪種別 認知・検挙件数及び検挙人員(つづき)

F-32 占有離脱物横領罪

年次及び 都道府県	認知件数	検 挙 件 数		検 挙 人 員			
		検 挙 率	率	総 数	うち)女	うち)少年	うち)女
1995 平成7年	59,512	99.7	59,348	61,127	9,027	24,413	3,695
1996 8	58,592	99.6	58,361	61,107	8,654	27,217	4,056
1997 9	58,955	99.6	58,726	61,372	9,176	30,349	5,080
1998 10	64,025	99.6	63,783	66,687	10,095	33,212	6,044
1999 11	67,635	99.6	67,383	70,053	10,552	32,072	5,731
2000 12	55,850	99.0	55,271	57,138	8,607	27,110	4,863
2001 13	63,775	98.4	62,773	64,628	9,896	30,965	5,977
2002 14	71,782	97.9	70,240	72,283	11,372	34,263	6,808
2003 15	90,163	97.1	87,587	89,358	13,930	38,547	7,645
2004 16年	101,869	94.1	95,845	96,083	14,984	37,194	7,464
北海道	3,895		3,607	3,577	496	2,000	235
札幌	3,256		3,059	3,048	411	1,609	175
函館	211		176	164	22	120	17
旭川	189		169	165	36	129	26
釧路	170		149	149	19	109	13
北見	69		54	51	8	33	4
東北管区	5,131		4,774	4,672	775	1,898	354
青森	434		387	372	76	208	44
岩手	435		412	396	62	199	39
宮城	2,593		2,471	2,426	402	635	121
秋田	305		269	259	47	140	31
山形	413		388	387	79	149	39
福島	951		847	832	109	567	80
東京	19,044		19,829	19,987	2,459	4,902	858
関東管区	28,494		24,453	24,303	3,864	10,866	2,243
茨城	898		797	806	114	616	95
栃木	1,049		990	1,090	239	756	181
群馬	774		681	688	138	410	101
埼玉	7,935		6,267	6,025	1,182	2,845	702
千葉	5,494		4,130	4,143	759	2,147	447
神奈川	8,693		8,167	8,113	950	2,514	400
新潟	1,058		924	915	150	435	102
山梨	234		191	186	29	124	22
長野	767		749	758	133	420	90
静岡	1,592		1,557	1,579	170	599	103
中部管区	8,835		8,325	8,392	1,238	3,271	678
富山	433		367	364	63	165	46
石川	499		459	461	68	186	45
福井	358		310	307	38	123	17
岐阜	1,270		1,132	1,154	173	400	92
愛知	5,794		5,627	5,655	827	2,115	425
三重	481		430	451	69	282	53
近畿管区	19,769		19,162	19,503	3,478	6,137	1,454
滋賀	537		415	410	69	258	54
京都	2,867		2,726	2,725	494	943	179
大阪	11,023		11,035	11,315	1,926	2,647	679
兵庫	4,592		4,359	4,389	839	1,918	436
奈良	213		161	156	24	79	12
和歌山	537		466	508	126	292	94
中国管区	3,741		3,442	3,508	678	1,811	434
鳥取	366		316	322	57	147	26
島根	254		216	199	50	139	40
岡山	926		861	873	187	515	134
広島	1,527		1,422	1,459	284	674	164
山口	668		627	655	100	336	70
四国管区	1,896		1,708	1,743	358	779	218
徳島	354		340	339	76	111	35
香川	497		452	452	108	253	73
愛媛	594		508	540	98	247	66
高知	451		408	412	76	168	44
九州管区	11,064		10,545	10,398	1,638	5,530	990
福岡	7,679		7,538	7,340	1,120	3,655	624
佐賀	390		356	344	58	212	45
長崎	261		192	220	11	145	8
熊本	1,043		902	926	180	539	121
大分	885		828	829	142	448	90
宮崎	372		353	353	77	294	68
鹿児島	375		343	354	47	212	31
沖縄	59		33	32	3	25	3

3 年次別 府県別 罪種別 認知・検挙件数及び検挙人員(つづき)

F-33 盗品等罪

年次及び 都道府県	認知件数	検 挙 件 数 検 挙 率		検 挙 人 員				
				総 数	うち)女		うち)少年	
								うち)女
		%						
1995 平成7年	1,353	99.2	1,342	1,294	192	933	120	
1996 8	1,188	100.4	1,193	1,197	180	863	122	
1997 9	1,258	99.2	1,248	1,197	168	887	117	
1998 10	1,382	99.3	1,373	1,373	181	969	137	
1999 11	1,502	99.5	1,495	1,486	223	1,051	162	
2000 12	1,731	99.7	1,725	1,688	222	1,044	148	
2001 13	2,388	99.3	2,372	2,322	339	1,226	197	
2002 14	2,987	99.3	2,967	2,916	364	1,354	221	
2003 15	4,519	98.6	4,457	4,345	652	1,813	353	
2004 16年	5,547	95.7	5,310	4,935	764	1,597	322	
北海道	160		144	123	21	84	15	
札幌	94		95	78	15	50	10	
函館	17		16	13	2	13	2	
旭川	17		16	14	2	11	2	
釧路	27		12	14	2	10	1	
北見	5		5	4	-	-	-	
東北管区	248		235	221	49	82	15	
青森	13		8	6	3	6	3	
岩手	12		16	14	5	10	4	
宮城	157		145	144	35	26	3	
秋田	14		13	8	1	6	-	
山形	21		21	22	3	11	3	
福島	31		32	27	2	23	2	
東京	326		335	308	54	123	24	
関東管区	1,162		1,061	923	130	416	95	
茨城	102		86	81	14	53	11	
栃木	55		51	42	10	26	9	
群馬	38		36	29	3	12	2	
埼玉	119		90	69	15	49	11	
千葉	138		104	71	15	41	12	
神奈川	559		509	487	51	144	30	
新潟	33		68	32	6	19	6	
山梨	23		17	16	4	13	4	
長野	44		45	46	9	32	8	
静岡	51		55	50	3	27	2	
中部管区	410		400	356	55	153	39	
富山	13		13	12	6	10	6	
石川	53		50	48	6	20	4	
福井	9		7	8	1	3	1	
岐阜	69		65	60	11	32	7	
愛知	216		224	193	24	66	14	
三重	50		41	35	7	22	7	
近畿管区	1,819		1,777	1,742	278	266	64	
滋賀	18		16	12	1	5	1	
京都	76		77	70	23	45	17	
大阪	1,502		1,489	1,477	215	98	21	
兵庫	147		121	106	21	71	14	
奈良	23		23	21	-	17	-	
和歌山	53		51	56	18	30	11	
中国管区	164		154	135	21	92	13	
鳥取	11		16	11	1	5	-	
島根	21		21	19	1	14	-	
岡山	39		40	40	6	31	5	
広島	84		65	56	11	37	7	
山口	9		12	9	2	5	1	
四国管区	56		55	49	14	29	6	
徳島	14		14	12	5	5	2	
香川	15		14	11	4	5	-	
愛媛	9		9	11	-	7	-	
高知	18		18	15	5	12	4	
九州管区	1,202		1,149	1,078	142	352	51	
福岡	959		916	884	120	215	39	
佐賀	35		36	28	1	16	-	
長崎	28		26	25	3	20	2	
熊本	86		80	68	7	53	4	
大分	31		28	23	6	10	2	
宮崎	26		17	17	1	14	1	
鹿児島	29		26	25	4	19	3	
沖縄	8		7	8	-	5	-	

3 年次別 府県別 罪種別 認知・検挙件数及び検挙人員(つづき)

F-34 文書等毀棄罪

年次及び 都道府県	認知件数	検 挙 件 数		検 挙 人 員			
		検 挙 率	率	総 数	うち)女	うち)少年	うち)女
		%					
1995 平成7年	31	93.5	29	24	4	-	-
1996 8	32	96.9	31	25	3	-	-
1997 9	33	100.0	33	25	-	-	-
1998 10	25	100.0	25	18	2	2	-
1999 11	44	100.0	44	38	4	5	2
2000 12	54	92.6	50	35	4	2	-
2001 13	60	90.0	54	43	3	1	-
2002 14	65	93.8	61	43	4	5	2
2003 15	70	92.9	65	52	5	1	-
2004 16年	80	86.3	69	52	3	1	-
北海道	3	-	2	2	-	-	-
札幌	1	-	1	1	-	-	-
函館	-	-	-	-	-	-	-
旭川	1	-	-	-	-	-	-
釧路	1	-	1	1	-	-	-
北見	-	-	-	-	-	-	-
東北管区	2	-	2	-	-	-	-
青森	1	-	1	-	-	-	-
岩手	-	-	-	-	-	-	-
宮城	-	-	-	-	-	-	-
秋田	1	-	1	-	-	-	-
山形	-	-	-	-	-	-	-
福島	-	-	-	-	-	-	-
関東管区	9	-	9	6	-	-	-
茨城	28	-	21	13	2	-	-
栃木	4	-	3	2	1	-	-
群馬	-	-	-	-	-	-	-
埼玉	1	-	1	1	-	-	-
千葉	7	-	5	1	-	-	-
神奈川	5	-	3	2	-	-	-
新潟	7	-	6	4	1	-	-
山梨	2	-	2	2	-	-	-
長野	-	-	-	-	-	-	-
静岡	2	-	1	1	-	-	-
中部管区	3	-	3	2	-	-	-
富山	-	-	-	-	-	-	-
石川	2	-	2	1	-	-	-
福井	-	-	-	-	-	-	-
岐阜	-	-	-	-	-	-	-
愛知	-	-	-	-	-	-	-
三重	1	-	1	1	-	-	-
近畿管区	22	-	20	22	1	1	-
滋賀	-	-	-	-	-	-	-
京都	-	-	-	-	-	-	-
大阪	10	-	8	7	1	-	-
兵庫	6	-	6	7	-	1	-
奈良	3	-	3	2	-	-	-
和歌山	3	-	3	6	-	-	-
中国管区	3	-	2	2	-	-	-
鳥取	-	-	-	-	-	-	-
島根	-	-	-	-	-	-	-
岡山	1	-	1	1	-	-	-
広島	2	-	1	1	-	-	-
山口	-	-	-	-	-	-	-
四国管区	5	-	5	3	-	-	-
徳島	-	-	-	-	-	-	-
香川	1	-	1	1	-	-	-
愛媛	3	-	3	2	-	-	-
高知	1	-	1	-	-	-	-
九州管区	5	-	5	2	-	-	-
福岡	1	-	1	-	-	-	-
佐賀	1	-	1	-	-	-	-
長崎	1	-	1	1	-	-	-
熊本	-	-	-	-	-	-	-
大分	2	-	2	1	-	-	-
宮崎	-	-	-	-	-	-	-
鹿児島	-	-	-	-	-	-	-
沖縄	-	-	-	-	-	-	-

3 年次別 府県別 罪種別 認知・検挙件数及び検挙人員(つづき)

F-35 建造物損壊罪(致死傷を含む)

年次及び 都道府県	認知件数	検 挙 件 数		検 挙 人 員			
		検 挙 率	件 数	総 数	うち)女	うち)少年	うち)女
		%					
1995 平成7年	167	67.1	112	138	7	48	-
1996 8	153	64.7	99	88	4	15	1
1997 9	171	70.2	120	120	3	32	-
1998 10	147	66.7	98	100	5	21	2
1999 11	162	53.1	86	91	2	16	-
2000 12	297	50.5	150	152	18	48	11
2001 13	407	49.4	201	188	12	73	5
2002 14	503	43.5	219	238	4	93	2
2003 15	624	36.9	230	239	8	72	3
2004 16年	602	33.2	200	205	13	69	4
北海道	57		16	10	-	-	-
札幌	46		12	7	-	-	-
函館	1		-	-	-	-	-
旭川	4		2	2	-	-	-
釧路	3		1	-	-	-	-
北見	3		1	1	-	-	-
東北管区	105		28	25	-	14	-
青森	6		5	1	-	-	-
岩手	16		2	4	-	2	-
宮城	23		8	9	-	6	-
秋田	4		2	4	-	3	-
山形	11		4	4	-	2	-
福島	45		7	3	-	1	-
関東管区	21		14	23	2	14	2
茨城	6		2	3	-	12	-
栃木	5		3	3	-	-	-
群馬	10		5	2	-	2	-
埼玉	32		10	7	-	-	-
千葉	14		8	8	1	-	-
神奈川	15		6	7	-	-	-
新潟	39		6	6	-	5	-
山梨	1		-	-	-	-	-
長野	19		8	2	-	1	-
静岡	23		8	8	-	2	-
中部管区	41		11	16	6	8	2
富山	2		-	-	-	-	-
石川	3		-	-	-	-	-
福井	2		-	-	-	-	-
岐阜	14		6	14	6	8	2
愛知	18		4	2	-	-	-
三重	2		1	-	-	-	-
近畿管区	72		22	29	2	6	-
滋賀	4		3	1	-	-	-
京都	6		2	2	1	-	-
大阪	40		13	23	1	6	-
兵庫	12		1	-	-	-	-
奈良	5		1	1	-	-	-
和歌山	5		2	2	-	-	-
中国管区	62		22	20	1	7	-
鳥取	2		1	1	-	-	-
島根	11		2	3	-	1	-
岡山	5		1	3	-	2	-
広島	25		10	4	1	1	-
山口	19		8	9	-	3	-
四国管区	13		5	6	-	4	-
徳島	4		1	1	-	1	-
香川	5		4	5	-	3	-
愛媛	-		-	-	-	-	-
高知	4		-	-	-	-	-
九州管区	67		26	30	1	4	-
福岡	27		11	14	1	4	-
佐賀	1		1	1	-	-	-
長崎	8		3	3	-	-	-
熊本	6		-	-	-	-	-
大分	4		1	1	-	-	-
宮崎	3		1	-	-	-	-
鹿児島	3		3	5	-	-	-
沖縄	15		6	6	-	-	-

3 年次別 府県別 罪種別 認知・検挙件数及び検挙人員(つづき)

F-36境界損壊罪

年次及び 都道府県	認知件数	検 挙 件 数		検 挙 人 員			
		検 挙 率	率	総 数	うち)女	うち)少年	うち)女
1995 平成7年	29	17.2	5	4	1	-	-
1996 8	18	27.8	5	8	-	2	-
1997 9	18	44.4	8	9	-	-	-
1998 10	29	24.1	7	7	-	-	-
1999 11	26	15.4	4	8	3	4	3
2000 12	36	27.8	10	15	-	1	-
2001 13	65	16.9	11	9	3	-	-
2002 14	67	13.4	9	14	3	-	-
2003 15	54	11.1	6	8	-	-	-
2004 16年	20	35.0	7	6	-	-	-
北海道	2	-	1	1	-	-	-
札幌	2	-	1	1	-	-	-
函館	-	-	-	-	-	-	-
旭川	-	-	-	-	-	-	-
釧路	-	-	-	-	-	-	-
北見	-	-	-	-	-	-	-
東北管区	-	-	-	-	-	-	-
青森	-	-	-	-	-	-	-
岩手	-	-	-	-	-	-	-
宮城	-	-	-	-	-	-	-
秋田	-	-	-	-	-	-	-
山形	-	-	-	-	-	-	-
福島	-	-	-	-	-	-	-
関東管区	4	-	1	1	-	-	-
茨城	7	-	3	3	-	-	-
栃木	-	-	-	-	-	-	-
群馬	1	-	-	-	-	-	-
埼玉	2	-	-	-	-	-	-
千叶	-	-	-	-	-	-	-
神奈川	3	-	3	3	-	-	-
新潟	-	-	-	-	-	-	-
山梨	-	-	-	-	-	-	-
長野	1	-	-	-	-	-	-
静岡	-	-	-	-	-	-	-
中部管区	1	-	-	-	-	-	-
富山	-	-	-	-	-	-	-
石川	-	-	-	-	-	-	-
福井	-	-	-	-	-	-	-
岐阜	-	-	-	-	-	-	-
愛知	-	-	-	-	-	-	-
三重	1	-	-	-	-	-	-
近畿管区	4	-	1	-	-	-	-
滋賀	-	-	-	-	-	-	-
京都	-	-	-	-	-	-	-
大阪	3	-	-	-	-	-	-
兵庫	1	-	1	-	-	-	-
奈良	-	-	-	-	-	-	-
和歌山	-	-	-	-	-	-	-
中国管区	1	-	1	1	-	-	-
鳥取	-	-	-	-	-	-	-
島根	-	-	-	-	-	-	-
岡山	-	-	-	-	-	-	-
広島	1	-	1	1	-	-	-
山梨	-	-	-	-	-	-	-
四国管区	-	-	-	-	-	-	-
徳島	-	-	-	-	-	-	-
香川	-	-	-	-	-	-	-
愛媛	-	-	-	-	-	-	-
高知	-	-	-	-	-	-	-
九州管区	1	-	-	-	-	-	-
福岡	-	-	-	-	-	-	-
佐賀	-	-	-	-	-	-	-
長崎	-	-	-	-	-	-	-
熊本	-	-	-	-	-	-	-
大分	1	-	-	-	-	-	-
宮崎	-	-	-	-	-	-	-
鹿児島	-	-	-	-	-	-	-
沖縄	-	-	-	-	-	-	-



3 年次別 府県別 罪種別 認知・検挙件数及び検挙人員(つづき)

F-37 器物損壊等罪

年次及び 都道府県	認知件数	検 挙 件 数 検 挙 率		検 挙 人 員				
				総 数	うち)女		うち)少年	
		%						
1995 平成7年	31,231	12.9	4,041	2,418	95	534	31	
1996 8	36,406	12.6	4,585	2,494	110	605	38	
1997 9	41,064	11.1	4,574	2,773	98	777	21	
1998 10	46,009	10.2	4,714	2,850	115	825	43	
1999 11	53,552	9.3	4,958	2,861	142	861	51	
2000 12	87,943	7.2	6,364	4,062	208	1,174	52	
2001 13	145,936	5.3	7,662	4,222	238	1,123	55	
2002 14	196,018	4.9	9,607	4,931	269	1,174	73	
2003 15	230,743	4.8	11,100	5,331	298	1,363	71	
2004 16年	226,059	5.5	12,332	5,522	341	1,239	74	
北海道	7,644		346	201	12	50	3	
札幌	5,142		193	120	7	32	2	
函館	618		18	14	1	4	-	
旭川	833		67	25	-	3	-	
釧路	686		34	23	2	7	1	
北見	365		34	19	2	4	-	
東北管区	11,037		723	252	16	75	5	
青森	1,826		176	42	3	11	-	
岩手	1,029		67	24	-	4	-	
宮城	3,365		89	51	2	13	-	
秋田	768		52	19	2	5	1	
山形	1,250		147	45	4	22	3	
福島	2,799		192	71	5	20	1	
東京	24,174		1,179	658	28	80	7	
関東管区	65,929		3,974	1,768	106	432	27	
茨城	5,212		231	108	10	30	3	
栃木	3,011		208	137	10	38	3	
群馬	4,541		404	108	4	35	-	
埼玉	19,130		844	382	20	91	2	
千葉	11,440		544	270	19	57	5	
神奈川	9,913		885	402	16	70	6	
新潟	3,432		260	101	2	44	-	
山梨	949		76	9	1	-	-	
長野	2,736		175	73	9	26	4	
静岡	5,565		347	178	15	41	4	
中部管区	35,858		1,149	417	22	126	8	
富山	1,590		87	33	-	14	-	
石川	1,356		166	34	4	1	-	
福井	929		71	17	-	8	-	
岐阜	4,626		157	63	2	29	1	
愛知	23,149		407	220	15	56	7	
三重	4,208		261	50	1	18	-	
近畿管区	46,730		2,041	1,056	63	206	7	
滋賀	2,572		115	50	3	27	2	
京都	7,723		577	233	18	35	3	
大阪	14,312		398	306	12	65	-	
兵庫	16,360		594	310	20	39	2	
奈良	3,133		220	93	8	19	-	
和歌山	2,630		137	64	2	21	-	
中国管区	12,542		997	414	41	111	10	
鳥取	959		75	31	6	17	4	
島根	1,011		62	29	5	20	2	
岡山	3,866		247	136	11	32	3	
広島	4,371		382	154	11	29	1	
山口	2,335		231	64	8	13	-	
四国管区	6,422		468	136	13	45	2	
徳島	1,279		69	29	3	7	-	
香川	2,294		183	40	3	20	1	
愛媛	1,432		85	38	4	11	-	
高知	1,417		131	29	3	7	1	
九州管区	15,723		1,455	620	40	114	5	
福岡	6,911		355	203	10	34	-	
佐賀	1,151		49	11	-	3	-	
長崎	972		150	52	6	7	1	
熊本	1,650		151	40	4	3	1	
大分	1,501		116	48	2	14	1	
宮崎	587		256	39	4	13	-	
鹿児島	880		141	30	5	9	-	
沖縄	2,071		237	197	9	31	2	

3 年次別 府県別 罪種別 認知・検挙件数及び検挙人員(つづき)

F-38 暴力行為等処罰ニ関スル法律(第2条・第3条)

年次及び 都道府県	認知件数	検 挙 件 数		検 挙 人 員			
		検 挙 率	率	総 数	うち)女	うち)少年	うち)女
1995 平成7年	139	100.0	139	240	21	86	17
1996 8	153	95.4	146	307	14	132	11
1997 9	114	96.5	110	211	8	63	6
1998 10	95	98.9	94	140	11	40	11
1999 11	103	96.1	99	160	16	65	16
2000 12	107	91.6	98	181	3	59	-
2001 13	111	92.8	103	148	13	38	7
2002 14	132	79.5	105	147	3	33	2
2003 15	156	79.5	124	199	7	53	5
2004 16年	230	85.2	196	291	18	52	9
北海道	1		1	2	-	-	-
札幌	-		-	-	-	-	-
函館	1		1	2	-	-	-
旭川	-		-	-	-	-	-
釧路	-		-	-	-	-	-
北見	-		-	-	-	-	-
東北管区	8		8	11	-	-	-
青森	1		1	3	-	-	-
岩手	1		1	1	-	-	-
宮城	-		-	-	-	-	-
秋田	-		-	-	-	-	-
山形	3		3	1	-	-	-
福島	3		3	6	-	-	-
関東管区	62		55	81	4	5	-
茨城	48		40	73	2	7	-
栃木	3		3	12	-	-	-
群馬	11		8	8	-	-	-
埼玉	1		1	1	-	-	-
千葉	18		15	31	2	3	-
神奈川	8		6	6	-	-	-
新潟	3		3	4	-	-	-
山梨	-		-	4	-	1	-
長野	1		1	1	-	-	-
静岡	2		2	2	-	-	-
中部管区	1		1	4	-	3	-
富山	17		13	17	1	7	-
石川	-		-	-	-	-	-
福井	10		6	10	-	7	-
岐阜	-		-	-	-	-	-
愛知	3		3	2	-	-	-
三重	4		4	5	1	-	-
近畿管区	-		-	-	-	-	-
滋賀	38		32	42	5	9	3
京都	2		2	1	-	-	-
大阪	1		1	2	-	2	-
兵庫	9		7	7	1	2	-
奈良	21		17	26	4	4	3
和歌山	1		1	2	-	1	-
中国管区	4		4	4	-	-	-
鳥取	12		8	8	-	1	-
島根	-		-	-	-	-	-
岡山	1		1	1	-	-	-
広島	2		2	2	-	1	-
山口	9		6	6	-	-	-
四国管区	-		-	-	-	-	-
徳島	7		7	13	-	8	-
香川	-		-	-	-	-	-
愛媛	1		1	2	-	2	-
高知	1		1	2	-	1	-
九州管区	5		5	9	-	5	-
福岡	37		32	44	6	15	6
佐賀	-		-	-	-	-	-
長崎	1		1	6	5	6	5
熊本	8		6	11	-	6	-
大分	3		3	2	-	-	-
宮崎	1		1	1	-	-	-
鹿児島	2		2	3	-	1	-
沖縄	3		3	4	-	-	-
	19		16	17	1	2	1

3 年次別 府県別 罪種別 認知・検挙件数及び検挙人員(つづき)

F-39 決闘罪に関する件

年次及び 都道府県	認知件数	検 挙 件 数		検 挙 人 員			
		検 挙 率	率	総 数	うち)女	うち)少年	うち)女
1995 平成7年	-	-	%	-	-	-	-
1996 8	-	-	-	-	-	-	-
1997 9	1	100.0	-	26	-	26	-
1998 10	2	100.0	-	15	-	15	-
1999 11	3	100.0	-	20	-	17	-
2000 12	-	-	-	-	-	-	-
2001 13	-	-	-	-	-	-	-
2002 14	3	100.0	-	36	-	32	-
2003 15	-	-	-	-	-	-	-
2004 16年	-	-	-	-	-	-	-
北海道	-	-	-	-	-	-	-
札幌	-	-	-	-	-	-	-
函館	-	-	-	-	-	-	-
旭川	-	-	-	-	-	-	-
釧路	-	-	-	-	-	-	-
北見	-	-	-	-	-	-	-
東北管区	-	-	-	-	-	-	-
青森	-	-	-	-	-	-	-
岩手	-	-	-	-	-	-	-
宮城	-	-	-	-	-	-	-
秋田	-	-	-	-	-	-	-
山形	-	-	-	-	-	-	-
福島	-	-	-	-	-	-	-
関東管区	-	-	-	-	-	-	-
茨城	-	-	-	-	-	-	-
栃木	-	-	-	-	-	-	-
群馬	-	-	-	-	-	-	-
埼玉	-	-	-	-	-	-	-
千叶	-	-	-	-	-	-	-
神奈川	-	-	-	-	-	-	-
新潟	-	-	-	-	-	-	-
山梨	-	-	-	-	-	-	-
長野	-	-	-	-	-	-	-
静岡	-	-	-	-	-	-	-
中部管区	-	-	-	-	-	-	-
富山	-	-	-	-	-	-	-
石川	-	-	-	-	-	-	-
福井	-	-	-	-	-	-	-
岐阜	-	-	-	-	-	-	-
愛知	-	-	-	-	-	-	-
三重	-	-	-	-	-	-	-
近畿管区	-	-	-	-	-	-	-
滋賀	-	-	-	-	-	-	-
京都	-	-	-	-	-	-	-
大阪	-	-	-	-	-	-	-
兵庫	-	-	-	-	-	-	-
奈良	-	-	-	-	-	-	-
和歌山	-	-	-	-	-	-	-
中国管区	-	-	-	-	-	-	-
鳥取	-	-	-	-	-	-	-
島根	-	-	-	-	-	-	-
岡山	-	-	-	-	-	-	-
広島	-	-	-	-	-	-	-
四国管区	-	-	-	-	-	-	-
徳島	-	-	-	-	-	-	-
香川	-	-	-	-	-	-	-
愛媛	-	-	-	-	-	-	-
高知	-	-	-	-	-	-	-
九州管区	-	-	-	-	-	-	-
福岡	-	-	-	-	-	-	-
佐賀	-	-	-	-	-	-	-
長門	-	-	-	-	-	-	-
熊本	-	-	-	-	-	-	-
大分	-	-	-	-	-	-	-
宮崎	-	-	-	-	-	-	-
鹿児島	-	-	-	-	-	-	-
沖縄	-	-	-	-	-	-	-

3 年次別 府県別 罪種別 認知・検挙件数及び検挙人員(つづき)

F-40 爆発物取締罰則

年次及び 都道府県	認知件数	検 挙 件 数 検 挙 率	検 挙 人 員				
			総 数	うち)女	うち)少年	うち)女	
1995 平成7年	3	100.0	3	12	-	-	-
1996 8	2	100.0	2	4	-	3	-
1997 9	1	100.0	1	2	-	-	-
1998 10	5	60.0	3	10	-	-	-
1999 11	5	100.0	5	2	-	1	-
2000 12	5	100.0	5	2	-	-	-
2001 13	3	66.7	2	1	-	1	-
2002 14	9	88.9	8	6	-	2	-
2003 15	8	75.0	6	2	-	-	-
2004 16年	10	80.0	8	7	1	-	-
北海道	-	-	-	-	-	-	-
札幌	-	-	-	-	-	-	-
函館	-	-	-	-	-	-	-
旭川	-	-	-	-	-	-	-
釧路	-	-	-	-	-	-	-
北見	-	-	-	-	-	-	-
東北管区	-	-	-	-	-	-	-
青森	-	-	-	-	-	-	-
岩手	-	-	-	-	-	-	-
宮城	-	-	-	-	-	-	-
秋田	-	-	-	-	-	-	-
山形	-	-	-	-	-	-	-
福島	-	-	-	-	-	-	-
関東管区	4	-	4	2	1	-	-
茨城	-	-	-	-	-	-	-
栃木	-	-	-	-	-	-	-
群馬	-	-	-	-	-	-	-
埼玉	3	-	3	1	1	-	-
千叶	-	-	-	-	-	-	-
神奈川	-	-	-	-	-	-	-
新潟	-	-	-	-	-	-	-
山梨	1	-	1	1	-	-	-
長野	-	-	-	-	-	-	-
静岡	-	-	-	-	-	-	-
中部管区	-	-	-	-	-	-	-
富山	-	-	-	-	-	-	-
石川	-	-	-	-	-	-	-
福井	-	-	-	-	-	-	-
岐阜	-	-	-	-	-	-	-
愛知	-	-	-	-	-	-	-
三重	-	-	-	-	-	-	-
近畿管区	1	-	1	2	-	-	-
滋賀	-	-	-	-	-	-	-
京都	-	-	-	-	-	-	-
大阪	1	-	1	2	-	-	-
兵庫	-	-	-	-	-	-	-
奈良	-	-	-	-	-	-	-
和歌山	-	-	-	-	-	-	-
中国管区	-	-	-	-	-	-	-
鳥取	-	-	-	-	-	-	-
島根	-	-	-	-	-	-	-
岡山	-	-	-	-	-	-	-
広島	-	-	-	-	-	-	-
四国管区	3	-	2	1	-	-	-
徳島	-	-	-	-	-	-	-
香川	1	-	1	1	-	-	-
愛媛	-	-	-	-	-	-	-
高知	2	-	1	-	-	-	-
九州管区	2	-	1	2	-	-	-
福岡	1	-	1	2	-	-	-
佐賀	-	-	-	-	-	-	-
長崎	-	-	-	-	-	-	-
熊本	-	-	-	-	-	-	-
大分	-	-	-	-	-	-	-
宮崎	1	-	-	-	-	-	-
鹿児島	-	-	-	-	-	-	-
沖縄	-	-	-	-	-	-	-

3 年次別 府県別 罪種別 認知・検挙件数及び検挙人員(つづき)

F-41 航空機の強取等の処罰に関する法律

年次及び 都道府県	認知件数	検 挙 件 数		検 挙 人 員			
		検 挙 率	数	総 数	うち)女	うち)少年	うち)女
1995 平成7年	1	100.0	1	1	-	-	-
1996 8	-	-	-	-	-	-	-
1997 9	1	100.0	1	2	-	-	-
1998 10	-	-	-	-	-	-	-
1999 11	1	100.0	1	1	-	-	-
2000 12	-	-	-	-	-	-	-
2001 13	-	-	-	-	-	-	-
2002 14	-	-	-	-	-	-	-
2003 15	-	-	-	-	-	-	-
2004 16年	-	-	-	-	-	-	-
北海道	-	-	-	-	-	-	-
札幌	-	-	-	-	-	-	-
函館	-	-	-	-	-	-	-
旭川	-	-	-	-	-	-	-
釧路	-	-	-	-	-	-	-
北見	-	-	-	-	-	-	-
東北管区	-	-	-	-	-	-	-
青森	-	-	-	-	-	-	-
岩手	-	-	-	-	-	-	-
宮城	-	-	-	-	-	-	-
秋田	-	-	-	-	-	-	-
山形	-	-	-	-	-	-	-
福島	-	-	-	-	-	-	-
関東管区	-	-	-	-	-	-	-
東京	-	-	-	-	-	-	-
茨城	-	-	-	-	-	-	-
栃木	-	-	-	-	-	-	-
群馬	-	-	-	-	-	-	-
埼玉	-	-	-	-	-	-	-
千葉	-	-	-	-	-	-	-
神奈川	-	-	-	-	-	-	-
中部管区	-	-	-	-	-	-	-
新潟	-	-	-	-	-	-	-
山梨	-	-	-	-	-	-	-
長野	-	-	-	-	-	-	-
静岡	-	-	-	-	-	-	-
富山	-	-	-	-	-	-	-
石川	-	-	-	-	-	-	-
福井	-	-	-	-	-	-	-
岐阜	-	-	-	-	-	-	-
愛知	-	-	-	-	-	-	-
三重	-	-	-	-	-	-	-
近畿管区	-	-	-	-	-	-	-
滋賀	-	-	-	-	-	-	-
京都	-	-	-	-	-	-	-
大阪	-	-	-	-	-	-	-
兵庫	-	-	-	-	-	-	-
奈良	-	-	-	-	-	-	-
和歌山	-	-	-	-	-	-	-
中国管区	-	-	-	-	-	-	-
鳥取	-	-	-	-	-	-	-
島根	-	-	-	-	-	-	-
岡山	-	-	-	-	-	-	-
広島	-	-	-	-	-	-	-
四国管区	-	-	-	-	-	-	-
徳島	-	-	-	-	-	-	-
香川	-	-	-	-	-	-	-
愛媛	-	-	-	-	-	-	-
高知	-	-	-	-	-	-	-
九州管区	-	-	-	-	-	-	-
福岡	-	-	-	-	-	-	-
佐賀	-	-	-	-	-	-	-
長門	-	-	-	-	-	-	-
熊本	-	-	-	-	-	-	-
大分	-	-	-	-	-	-	-
宮崎	-	-	-	-	-	-	-
鹿児島	-	-	-	-	-	-	-
沖縄	-	-	-	-	-	-	-

3 年次別 府県別 罪種別 認知・検挙件数及び検挙人員(つづき)

F-42 火炎びんの使用等の処罰に関する法律

年次及び 都道府県	認知件数	検 挙 件 数		検 挙 人 員			
		検 挙 率	率	総 数	うち)女	うち)少年	うち)女
1995 平成7年	13	100.0	13	32	-	20	-
1996 8	18	100.0	18	14	-	8	-
1997 9	22	100.0	22	9	-	1	-
1998 10	14	92.9	13	19	-	11	-
1999 11	10	100.0	10	15	1	10	1
2000 12	12	100.0	12	12	-	3	-
2001 13	18	77.8	14	30	-	19	-
2002 14	9	66.7	6	7	-	1	-
2003 15	20	65.0	13	25	-	22	-
2004 16年	9	66.7	6	7	-	4	-
北海道	-	-	-	-	-	-	-
札幌	-	-	-	-	-	-	-
函館	-	-	-	-	-	-	-
旭川	-	-	-	-	-	-	-
釧路	-	-	-	-	-	-	-
東北管区	1	-	1	1	-	-	-
青森	-	-	-	-	-	-	-
岩手	-	-	-	-	-	-	-
宮城	1	-	1	1	-	-	-
秋田	-	-	-	-	-	-	-
山形	-	-	-	-	-	-	-
福島	-	-	-	-	-	-	-
関東管区	2	-	2	2	-	-	-
茨城	-	-	-	-	-	-	-
栃木	-	-	-	-	-	-	-
群馬	-	-	-	-	-	-	-
埼玉	2	-	2	2	-	-	-
神奈川	-	-	-	-	-	-	-
新潟	-	-	-	-	-	-	-
山梨	-	-	-	-	-	-	-
長野	-	-	-	-	-	-	-
静岡	-	-	-	-	-	-	-
中部管区	1	-	-	-	-	-	-
富山	-	-	-	-	-	-	-
石川	1	-	-	-	-	-	-
福井	-	-	-	-	-	-	-
岐阜	-	-	-	-	-	-	-
愛知	-	-	-	-	-	-	-
三重	-	-	-	-	-	-	-
近畿管区	2	-	1	-	-	-	-
滋賀	-	-	-	-	-	-	-
京都	-	-	-	-	-	-	-
大阪	1	-	1	-	-	-	-
兵庫	1	-	-	-	-	-	-
奈良	-	-	-	-	-	-	-
和歌山	-	-	-	-	-	-	-
中国管区	-	-	-	-	-	-	-
鳥取	-	-	-	-	-	-	-
島根	-	-	-	-	-	-	-
岡山	-	-	-	-	-	-	-
広島	-	-	-	-	-	-	-
四国管区	1	-	1	-	-	-	-
徳島	-	-	-	-	-	-	-
香川	-	-	-	-	-	-	-
愛媛	1	-	1	-	-	-	-
高知	-	-	-	-	-	-	-
九州管区	2	-	1	4	-	4	-
福岡	1	-	-	-	-	-	-
佐賀	-	-	-	-	-	-	-
長門	-	-	-	-	-	-	-
熊本	1	-	1	4	-	4	-
大分	-	-	-	-	-	-	-
宮崎	-	-	-	-	-	-	-
鹿児島	-	-	-	-	-	-	-
沖縄	-	-	-	-	-	-	-

3 年次別 府県別 罪種別 認知・検挙件数及び検挙人員(つづき)

F-43 航空の危険を生じさせる行為等の処罰に関する法律

年次及び 都道府県	認知件数	検 挙 件 数		検 挙 人 員			
		検 挙 率	率	総 数	うち)女	うち)少年	うち)女
1995 平成7年	3	100.0	3	2	-	-	-
1996 8	3	66.7	2	1	-	-	-
1997 9	4	75.0	3	3	-	-	-
1998 10	1	100.0	1	-	-	-	-
1999 11	5	100.0	5	2	-	-	-
2000 12	1	100.0	1	1	-	-	-
2001 13	1	100.0	1	1	-	-	-
2002 14	5	100.0	5	4	-	-	-
2003 15	2	100.0	2	1	-	-	-
2004 16年	1	100.0	1	1	-	-	-
北海道	-	-	-	-	-	-	-
札幌	-	-	-	-	-	-	-
函館	-	-	-	-	-	-	-
旭川	-	-	-	-	-	-	-
釧路	-	-	-	-	-	-	-
北見	-	-	-	-	-	-	-
東北管区	-	-	-	-	-	-	-
青森	-	-	-	-	-	-	-
岩手	-	-	-	-	-	-	-
宮城	-	-	-	-	-	-	-
秋田	-	-	-	-	-	-	-
山形	-	-	-	-	-	-	-
福島	-	-	-	-	-	-	-
関東管区	-	-	-	-	-	-	-
茨城	-	-	-	-	-	-	-
栃木	-	-	-	-	-	-	-
群馬	-	-	-	-	-	-	-
埼玉	-	-	-	-	-	-	-
千叶	-	-	-	-	-	-	-
神奈川	-	-	-	-	-	-	-
中部管区	-	-	-	-	-	-	-
新潟	-	-	-	-	-	-	-
山梨	-	-	-	-	-	-	-
長野	-	-	-	-	-	-	-
静岡	-	-	-	-	-	-	-
中部管区	-	-	-	-	-	-	-
富山	-	-	-	-	-	-	-
石川	-	-	-	-	-	-	-
福井	-	-	-	-	-	-	-
岐阜	-	-	-	-	-	-	-
愛知	-	-	-	-	-	-	-
三重	-	-	-	-	-	-	-
近畿管区	-	-	-	-	-	-	-
滋賀	-	-	-	-	-	-	-
京都	-	-	-	-	-	-	-
大阪	-	-	-	-	-	-	-
兵庫	-	-	-	-	-	-	-
奈良	-	-	-	-	-	-	-
和歌山	-	-	-	-	-	-	-
中国管区	-	-	-	-	-	-	-
鳥取	-	-	-	-	-	-	-
島根	-	-	-	-	-	-	-
岡山	-	-	-	-	-	-	-
広島	-	-	-	-	-	-	-
四国管区	-	-	-	-	-	-	-
徳島	-	-	-	-	-	-	-
香川	-	-	-	-	-	-	-
愛媛	-	-	-	-	-	-	-
高知	-	-	-	-	-	-	-
九州管区	1	-	1	1	-	-	-
福岡	-	-	-	-	-	-	-
佐賀	-	-	-	-	-	-	-
長門	-	-	-	-	-	-	-
熊本	1	-	1	1	-	-	-
大分	-	-	-	-	-	-	-
宮崎	-	-	-	-	-	-	-
鹿児島	-	-	-	-	-	-	-
沖縄	-	-	-	-	-	-	-

3 年次別 府県別 罪種別 認知・検挙件数及び検挙人員(つづき)

F-44 人質による強要行為等の処罰に関する法律

年次及び 都道府県	認知件数	検 挙 件 数		検 挙 人 員			
		検 挙 率		総 数	うち)女	うち)少年	うち)女
1995 平成7年	2	100.0	2	2	-	-	-
1996 8	3	100.0	3	3	-	-	-
1997 9	1	100.0	1	5	-	-	-
1998 10	3	100.0	3	2	-	-	-
1999 11	4	100.0	4	2	-	1	-
2000 12	4	100.0	4	3	-	1	-
2001 13	7	100.0	7	7	1	-	-
2002 14	7	85.7	6	5	-	1	-
2003 15	6	116.7	7	8	-	2	-
2004 16年	8	75.0	6	5	-	-	-
北海道	-	-	-	-	-	-	-
札幌	-	-	-	-	-	-	-
函館	-	-	-	-	-	-	-
旭川	-	-	-	-	-	-	-
釧路	-	-	-	-	-	-	-
北見	-	-	-	-	-	-	-
東北管区	1	-	1	-	-	-	-
青森	1	-	1	-	-	-	-
岩手	-	-	-	-	-	-	-
宮城	-	-	-	-	-	-	-
秋田	-	-	-	-	-	-	-
山形	-	-	-	-	-	-	-
福島	-	-	-	-	-	-	-
関東管区	1	-	1	-	-	-	-
茨城	3	-	3	3	-	-	-
栃木	-	-	-	-	-	-	-
群馬	-	-	-	-	-	-	-
埼玉	1	-	1	1	-	-	-
千叶	1	-	1	1	-	-	-
神奈川	-	-	-	-	-	-	-
新潟	-	-	-	-	-	-	-
山梨	-	-	-	-	-	-	-
長野	-	-	-	-	-	-	-
静岡	1	-	1	1	-	-	-
中部管区	-	-	-	-	-	-	-
富山	-	-	-	-	-	-	-
石川	-	-	-	-	-	-	-
福井	-	-	-	-	-	-	-
岐阜	-	-	-	-	-	-	-
愛知	-	-	-	-	-	-	-
三重	-	-	-	-	-	-	-
近畿管区	-	-	-	-	-	-	-
滋賀	-	-	-	-	-	-	-
京都	-	-	-	-	-	-	-
大阪	-	-	-	-	-	-	-
兵庫	-	-	-	-	-	-	-
奈良	-	-	-	-	-	-	-
和歌山	-	-	-	-	-	-	-
中国管区	-	-	-	-	-	-	-
鳥取	-	-	-	-	-	-	-
島根	-	-	-	-	-	-	-
岡山	-	-	-	-	-	-	-
広島	-	-	-	-	-	-	-
四国管区	1	-	1	1	-	-	-
徳島	-	-	-	-	-	-	-
香川	-	-	-	-	-	-	-
愛媛	1	-	1	1	-	-	-
高知	-	-	-	-	-	-	-
九州管区	2	-	1	1	-	-	-
福岡	1	-	1	-	-	-	-
佐賀	-	-	-	-	-	-	-
長崎	-	-	-	-	-	-	-
熊本	1	-	1	1	-	-	-
大分	-	-	-	-	-	-	-
宮崎	-	-	-	-	-	-	-
鹿児島	-	-	-	-	-	-	-
沖縄	-	-	-	-	-	-	-



3 年次別 府県別 罪種別 認知・検挙件数及び検挙人員(つづき)

F-45 流通食品への毒物の混入等の防止等に関する特別措置法

年次及び 都道府県	認知件数	検 挙 件 数 検 挙 率	検 挙 人 員			
			総 数	うち)女	うち)少年	うち)女
1995 平成7年	-	%	-	-	-	-
1996 8	-	-	-	-	-	-
1997 9	-	-	-	-	-	-
1998 10	-	-	-	-	-	-
1999 11	1	100.0	1	-	-	-
2000 12	-	-	-	-	-	-
2001 13	-	-	-	-	-	-
2002 14	-	-	-	-	-	-
2003 15	-	-	-	-	-	-
2004 16年	-	-	-	-	-	-
北海道	-	-	-	-	-	-
札幌	-	-	-	-	-	-
函館	-	-	-	-	-	-
旭川	-	-	-	-	-	-
釧路	-	-	-	-	-	-
北見	-	-	-	-	-	-
東北管区	-	-	-	-	-	-
青森	-	-	-	-	-	-
岩手	-	-	-	-	-	-
宮城	-	-	-	-	-	-
秋田	-	-	-	-	-	-
山形	-	-	-	-	-	-
福島	-	-	-	-	-	-
関東管区	-	-	-	-	-	-
茨城	-	-	-	-	-	-
栃木	-	-	-	-	-	-
群馬	-	-	-	-	-	-
埼玉	-	-	-	-	-	-
千叶	-	-	-	-	-	-
神奈川	-	-	-	-	-	-
中部管区	-	-	-	-	-	-
新潟	-	-	-	-	-	-
山梨	-	-	-	-	-	-
長野	-	-	-	-	-	-
静岡	-	-	-	-	-	-
富山	-	-	-	-	-	-
石川	-	-	-	-	-	-
福井	-	-	-	-	-	-
岐阜	-	-	-	-	-	-
愛知	-	-	-	-	-	-
三重	-	-	-	-	-	-
近畿管区	-	-	-	-	-	-
滋賀	-	-	-	-	-	-
京都	-	-	-	-	-	-
大阪	-	-	-	-	-	-
兵庫	-	-	-	-	-	-
奈良	-	-	-	-	-	-
和歌山	-	-	-	-	-	-
中国管区	-	-	-	-	-	-
鳥取	-	-	-	-	-	-
島根	-	-	-	-	-	-
岡山	-	-	-	-	-	-
広島	-	-	-	-	-	-
四国管区	-	-	-	-	-	-
徳島	-	-	-	-	-	-
香川	-	-	-	-	-	-
愛媛	-	-	-	-	-	-
高知	-	-	-	-	-	-
九州管区	-	-	-	-	-	-
福岡	-	-	-	-	-	-
佐賀	-	-	-	-	-	-
長門	-	-	-	-	-	-
熊本	-	-	-	-	-	-
大分	-	-	-	-	-	-
宮崎	-	-	-	-	-	-
鹿児島	-	-	-	-	-	-
沖縄	-	-	-	-	-	-

3 年次別 府県別 罪種別 認知・検挙件数及び検挙人員(つづき)

F-46 サリン等による人身被害の防止に関する法律

年次及び 都道府県	認知件数	検 挙 件 数		検 挙 人 員			
		検 挙 率	率	総 数	うち)女	うち)少年	うち)女
1995 平成7年	...	...	...	...	...	...	...
1996 8	...	...	...	...	...	...	...
1997 9	-	-	-	-	-	-	-
1998 10	-	-	-	-	-	-	-
1999 11	-	-	-	-	-	-	-
2000 12	-	-	-	-	-	-	-
2001 13	-	-	-	-	-	-	-
2002 14	-	-	-	-	-	-	-
2003 15	-	-	-	-	-	-	-
2004 16年	-	-	-	-	-	-	-
北海道	-	-	-	-	-	-	-
札幌	-	-	-	-	-	-	-
函館	-	-	-	-	-	-	-
旭川	-	-	-	-	-	-	-
釧路	-	-	-	-	-	-	-
北見	-	-	-	-	-	-	-
東北管区	-	-	-	-	-	-	-
青森	-	-	-	-	-	-	-
岩手	-	-	-	-	-	-	-
宮城	-	-	-	-	-	-	-
秋田	-	-	-	-	-	-	-
山形	-	-	-	-	-	-	-
福島	-	-	-	-	-	-	-
関東管区	-	-	-	-	-	-	-
茨城	-	-	-	-	-	-	-
栃木	-	-	-	-	-	-	-
群馬	-	-	-	-	-	-	-
埼玉	-	-	-	-	-	-	-
千叶	-	-	-	-	-	-	-
神奈川	-	-	-	-	-	-	-
中部管区	-	-	-	-	-	-	-
新潟	-	-	-	-	-	-	-
山梨	-	-	-	-	-	-	-
長野	-	-	-	-	-	-	-
静岡	-	-	-	-	-	-	-
中部管区	-	-	-	-	-	-	-
富山	-	-	-	-	-	-	-
石川	-	-	-	-	-	-	-
福井	-	-	-	-	-	-	-
岐阜	-	-	-	-	-	-	-
愛知	-	-	-	-	-	-	-
三重	-	-	-	-	-	-	-
近畿管区	-	-	-	-	-	-	-
滋賀	-	-	-	-	-	-	-
京都	-	-	-	-	-	-	-
大阪	-	-	-	-	-	-	-
兵庫	-	-	-	-	-	-	-
奈良	-	-	-	-	-	-	-
和歌山	-	-	-	-	-	-	-
中国管区	-	-	-	-	-	-	-
鳥取	-	-	-	-	-	-	-
島根	-	-	-	-	-	-	-
岡山	-	-	-	-	-	-	-
広島	-	-	-	-	-	-	-
四国管区	-	-	-	-	-	-	-
徳島	-	-	-	-	-	-	-
香川	-	-	-	-	-	-	-
愛媛	-	-	-	-	-	-	-
高知	-	-	-	-	-	-	-
九州管区	-	-	-	-	-	-	-
福岡	-	-	-	-	-	-	-
佐賀	-	-	-	-	-	-	-
長門	-	-	-	-	-	-	-
熊本	-	-	-	-	-	-	-
大分	-	-	-	-	-	-	-
宮崎	-	-	-	-	-	-	-
鹿児島	-	-	-	-	-	-	-
沖縄	-	-	-	-	-	-	-



### 3 年次別 府県別 罪種別 認知・検挙件数及び検挙人員

刑法犯総数（交通業過を含む）

年次及び 都道府県	認 知 件 数	検 挙 件 数	検 挙 人 員	
			総 数	うち)少年
1995 平成7年	2,435,983	1,406,213	970,179	170,420
1996 8	2,465,503	1,389,265	979,275	173,206
1997 9	2,518,074	1,378,119	957,460	189,504
1998 10	2,690,267	1,429,003	1,006,804	194,505
1999 11	2,904,051	1,469,709	1,080,107	179,323
2000 12	3,256,109	1,389,410	1,160,142	172,783
2001 13	3,581,521	1,388,024	1,195,897	178,872
2002 14	3,693,928	1,432,548	1,219,564	181,940
2003 15	3,646,253	1,504,436	1,269,785	182,145
2004 16年	3,427,606	1,532,459	1,289,416	172,885
北海道	114,516	47,480	40,919	6,601
札幌	76,809	31,437	27,163	4,438
函館	10,064	4,230	3,467	565
旭川	12,049	5,251	4,433	637
釧路	11,548	4,575	4,112	716
北見	4,046	1,987	1,744	245
東北管区	174,737	92,882	79,886	11,432
青森	25,340	13,215	11,603	1,767
岩手	18,387	9,954	8,446	1,261
宮城	53,569	23,874	20,897	2,939
秋田	14,446	9,470	7,568	972
山形	20,071	12,773	11,406	1,277
福島	42,924	23,596	19,966	3,216
関東管区	353,964	159,890	130,769	15,383
茨城	1,049,651	456,553	380,492	50,558
栃木	76,107	37,136	27,866	3,811
群馬	52,763	25,088	21,276	2,807
群馬	63,785	35,209	26,389	2,930
埼玉	227,684	78,747	66,864	9,285
千葉	183,868	69,183	53,566	8,271
神奈川	241,007	104,317	88,885	12,294
新潟	43,959	21,695	18,922	2,652
山梨	20,182	10,277	9,723	963
長野	43,422	22,570	19,526	2,449
静岡	96,874	52,331	47,475	5,096
中部管区	432,139	179,726	144,471	17,158
富山	21,709	11,588	10,680	1,352
石川	22,270	14,028	10,922	1,330
福井	15,092	8,552	7,031	923
岐阜	56,816	21,940	20,337	2,696
愛知	265,530	102,455	77,725	8,500
三重	50,722	21,163	17,776	2,357
近畿管区	665,203	250,027	221,559	29,346
滋賀	33,436	17,160	13,310	1,905
京都	82,080	34,576	29,583	4,107
大阪	317,458	103,102	96,241	12,013
兵庫	172,895	66,593	57,597	8,241
奈良	33,059	16,919	13,405	1,438
和歌山	26,275	11,677	11,423	1,642
中国管区	173,857	93,912	81,155	11,269
鳥取	11,623	6,509	5,049	927
島根	11,816	6,118	4,936	958
岡山	57,223	29,741	27,797	3,420
広島	64,508	34,751	30,063	3,761
山口	28,687	16,793	13,310	2,203
四国管区	102,182	53,397	47,220	6,256
徳島	16,801	10,148	9,024	1,143
香川	32,632	17,623	15,904	1,909
愛媛	34,658	17,154	14,916	1,985
高知	18,091	8,472	7,376	1,219
九州管区	361,357	198,592	162,945	24,882
福岡	176,741	88,348	71,849	11,180
佐賀	22,495	13,599	11,724	1,600
長崎	21,843	16,397	11,833	1,864
熊本	38,021	24,124	17,924	2,832
大分	22,726	12,960	11,436	1,916
宮崎	24,089	14,891	13,510	1,718
鹿児島	27,690	16,645	14,805	2,092
沖縄	27,752	11,628	9,864	1,680

3 年次別 府県別 罪種別 認知・検挙件数及び検挙人員(つづき)

業務上等過失致死傷・危険運転致死傷(交通業過)					
年次及び 都道府県	認 知 件 数	検 挙 件 数	検 挙 人 員		
			総 数	うち)少年	
1995 平成7年	653,039	653,039	676,927	44,171	
1996 8	653,384	653,384	683,691	39,625	
1997 9	618,510	618,510	643,887	36,679	
1998 10	656,721	656,721	682,541	37,120	
1999 11	738,425	738,425	764,752	37,602	
2000 12	812,639	812,639	850,493	40,447	
2001 13	845,909	845,909	870,605	40,218	
2002 14	840,189	840,189	872,006	40,165	
2003 15	856,117	856,117	890,183	37,741	
2004 16年	864,839	864,839	900,389	38,038	
北 海 道	26,267	26,267	26,536	1,032	
札 幌	17,396	17,396	17,573	635	
函 館	2,144	2,144	2,167	90	
旭 川	3,007	3,007	3,039	125	
釧 路	2,636	2,636	2,663	122	
北 見	1,084	1,084	1,094	60	
東北管区	54,156	54,156	54,911	2,700	
青 森	7,980	7,980	8,066	443	
岩 手	5,502	5,502	5,560	217	
宮 城	13,358	13,358	13,484	591	
秋 田	4,881	4,881	4,916	205	
山 形	8,648	8,648	8,771	475	
福 島	13,787	13,787	14,114	769	
東 京	70,638	70,638	73,157	2,099	
関東管区	266,727	266,727	276,561	11,864	
茨 城	20,474	20,474	20,909	1,070	
栃 木	14,820	14,820	15,596	583	
群 馬	21,142	21,142	21,519	1,132	
埼 玉	46,334	46,334	48,431	1,684	
千 葉	36,281	36,281	37,258	1,196	
神 奈 川	57,859	57,859	60,068	3,002	
新 潟	12,568	12,568	13,183	594	
山 梨	7,215	7,215	7,789	395	
長 野	13,600	13,600	14,401	507	
静 岡	36,434	36,434	37,407	1,701	
中部管区	103,440	103,440	108,715	4,639	
富 山	7,503	7,503	7,889	377	
石 川	7,622	7,622	7,958	345	
福 井	5,032	5,032	5,066	241	
岐 阜	13,656	13,656	14,888	744	
愛 知	57,360	57,360	59,667	2,334	
三 重	12,267	12,267	13,247	598	
近畿管区	144,307	144,307	152,022	5,832	
滋 賀	9,595	9,595	10,158	507	
京 都	18,487	18,487	19,799	880	
大 阪	61,761	61,761	64,040	2,433	
兵 庫	37,776	37,776	39,854	1,312	
奈 良	9,117	9,117	9,966	318	
和 歌 山	7,571	7,571	8,205	382	
中国管区	54,474	54,474	57,541	2,441	
鳥 取	2,935	2,935	2,968	133	
島 根	2,952	2,952	3,042	136	
岡 山	20,028	20,028	21,321	998	
広 島	20,183	20,183	21,477	770	
山 口	8,376	8,376	8,733	404	
四国管区	32,694	32,694	34,572	1,533	
徳 島	6,249	6,249	6,749	380	
香 川	11,832	11,832	12,448	540	
愛 媛	10,004	10,004	10,691	455	
高 知	4,609	4,609	4,684	158	
九州管区	112,136	112,136	116,374	5,898	
福 岡	48,196	48,196	49,937	2,205	
佐 賀	9,462	9,462	9,524	612	
長 崎	7,932	7,932	7,939	408	
熊 本	12,393	12,393	13,112	686	
大 分	7,244	7,244	7,919	383	
宮 崎	10,479	10,479	10,819	577	
鹿 児 島	10,562	10,562	11,236	633	
沖 縄	5,868	5,868	5,888	394	

4 年次別 府県別 強盗 手口別 認知・検挙件数及び検挙人員

年次及び 都道府県		認知件数	検 挙 件 数 率		検 挙 人 員				
					総 数	うち)女		うち)少年	
									うち)女
1995	平成7年	1,032	76.7	792	679	15	50	3	
1996	8	1,004	72.4	727	610	17	43	3	
1997	9	1,002	73.3	734	719	23	92	4	
1998	10	1,314	68.3	897	854	31	94	5	
1999	11	1,649	61.9	1,020	993	31	89	3	
2000	12	1,786	57.3	1,024	982	35	124	6	
2001	13	2,335	47.8	1,116	1,094	46	105	7	
2002	14	2,436	53.9	1,314	1,134	48	121	15	
2003	15	2,865	48.9	1,402	1,310	65	106	15	
2004	16年	2,776	52.5	1,458	1,356	55	130	6	
	北海道	114		49	41	4	5	1	
	札幌	77		39	31	3	4	1	
	函館	15		2	3	1	-	-	
	旭川	9		4	2	-	-	-	
	釧路	10		3	4	-	1	-	
	北見	3		1	1	-	-	-	
	東北管区	87		52	61	5	3	-	
	青森	17		12	9	2	1	-	
	岩手	15		10	19	1	-	-	
	宮城	27		11	10	2	2	-	
	秋田	4		5	3	-	-	-	
	山形	10		5	4	-	-	-	
	福島	14		9	16	-	-	-	
	関東管区	321		224	223	12	8	-	
	茨城	127		62	53	2	5	-	
	栃木	58		33	35	1	2	-	
	群馬	61		40	22	-	3	-	
	埼玉	237		103	69	2	8	-	
	千葉	187		92	60	2	2	-	
	神奈川	225		96	96	-	11	-	
	新潟	13		9	7	-	1	-	
	山梨	12		6	5	-	-	-	
	長野	22		17	23	1	2	1	
	静岡	77		37	39	2	9	1	
	中部管区	336		160	158	9	22	2	
	富山	8		5	10	2	1	-	
	石川	7		4	6	1	1	-	
	福井	9		5	6	-	-	-	
	岐阜	46		18	18	1	1	-	
	愛知	233		107	74	2	13	-	
	三重	33		21	44	3	6	2	
	近畿管区	591		256	242	8	35	1	
	滋賀	15		13	20	-	7	-	
	京都	68		37	36	-	6	-	
	大阪	358		131	102	4	11	-	
	兵庫	106		59	65	2	11	1	
	奈良	20		6	6	1	-	-	
	和歌山	24		10	13	1	-	-	
	中国管区	69		58	63	4	3	-	
	鳥取	8		7	14	1	-	-	
	島根	5		4	4	-	-	-	
	岡山	21		15	16	2	1	-	
	広島	25		24	19	-	1	-	
	山口	10		8	10	1	1	-	
	四国管区	33		30	32	2	1	-	
	徳島	8		7	12	1	1	-	
	香川	7		7	5	-	-	-	
	愛媛	11		10	7	-	-	-	
	高知	7		6	8	1	-	-	
	九州管区	206		134	127	1	10	-	
	福岡	120		66	59	1	2	-	
	佐賀	12		6	4	-	-	-	
	長崎	9		12	19	-	-	-	
	熊本	20		11	7	-	1	-	
	大分	9		8	10	-	1	-	
	宮崎	8		7	7	-	3	-	
	鹿児島	13		12	12	-	2	-	
	沖縄	15		12	9	-	1	-	

4 年次別 府県別 強盗 手口別 認知・検挙件数及び検挙人員

年次及び 都道府県		認知件数	検 挙 件 数 率		検 挙 人 員				
					総 数	うち)女		うち)少年	
						うち)女	うち)少年	うち)女	うち)少年
1995	平成7年	...	...	...	...	...	...	...	...
1996	8	...	...	...	...	...	...	...	...
1997	9	...	...	...	...	...	...	...	...
1998	10	...	...	...	...	...	...	...	...
1999	11	...	...	...	...	...	...	...	...
2000	12	...	...	...	...	...	...	...	...
2001	13	...	...	...	...	...	...	...	...
2002	14	...	...	...	...	...	...	...	...
2003	15	...	...	...	...	...	...	...	...
2004	16年	882	38.5	340	447	17	29	2	
			%						
	北海道	38		13	16	1	2	-	
	札幌	24		11	12	-	1	-	
	函館	5		1	2	1	-	-	
	旭川	2		-	-	-	-	-	
	釧路	7		1	2	-	1	-	
	北見	-		-	-	-	-	-	
	東北管区	35		21	25	2	1	-	
	青森	8		5	4	2	1	-	
	岩手	8		6	13	-	-	-	
	宮城	8		2	1	-	-	-	
	秋田	3		3	2	-	-	-	
	山形	3		2	2	-	-	-	
	福島	5		3	3	-	-	-	
	関東管区	113		39	53	1	3	-	
	茨城	289		99	110	3	4	-	
	栃木	49		15	8	-	-	-	
	群馬	9		2	8	1	-	-	
	埼玉	13		4	4	-	1	-	
	千葉	65		15	12	-	-	-	
	神奈川	48		17	18	1	-	-	
	新潟	64		27	32	-	3	-	
	山梨	6		2	2	-	-	-	
	長野	6		4	3	-	-	-	
	静岡	7		4	6	-	-	-	
	中部管区	22		9	17	1	-	-	
	富山	87		27	61	4	8	2	
	石川	5		2	8	1	1	-	
	福井	2		2	2	-	1	-	
	岐阜	1		-	2	-	-	-	
	愛知	9		4	7	-	-	-	
	三重	59		14	17	1	2	-	
	近畿管区	11		5	25	2	4	2	
	滋賀	205		62	79	3	5	-	
	京都	3		2	12	-	2	-	
	大阪	22		9	11	-	-	-	
	兵库	129		36	27	2	3	-	
	奈良	36		11	21	-	-	-	
	和歌山	9		2	3	1	-	-	
	中国管区	6		2	5	-	-	-	
	鳥取	18		13	20	1	-	-	
	島根	5		4	12	1	-	-	
	岡山	1		-	-	-	-	-	
	広島	4		2	1	-	-	-	
	山口	7		6	6	-	-	-	
	四国管区	1		1	1	-	-	-	
	徳島	21		16	18	2	-	-	
	香川	1		1	2	1	-	-	
	愛媛	4		3	2	-	-	-	
	高知	9		6	6	-	-	-	
	九州管区	7		6	8	1	-	-	
	福岡	76		50	65	-	6	-	
	佐賀	39		19	30	-	1	-	
	長崎	7		5	3	-	-	-	
	熊本	5		6	13	-	-	-	
	大分	7		5	2	-	1	-	
	宮崎	3		3	5	-	-	-	
	鹿児島	3		2	2	-	2	-	
	沖縄	8		7	7	-	2	-	
		4		3	3	-	-	-	

4 年次別 府県別 強盗 手口別 認知・検挙件数及び検挙人員

A-b-(3) 金融機関強盗				検 挙 人 員			
年次及び 都道府県	認知件数	検 挙 件 数 率	率	総 数	うち) 検 挙 人 員		
					うち) 女	うち) 少年	うち) 女
1995 平成7年	129	71.3	92	90	1	-	-
1996 8	83	75.9	63	63	1	1	-
1997 9	113	79.6	90	87	2	4	1
1998 10	172	76.2	131	121	2	3	-
1999 11	121	81.0	98	93	5	4	1
2000 12	136	75.0	102	105	1	-	-
2001 13	237	66.2	157	150	7	3	1
2002 14	146	80.8	118	108	3	1	-
2003 15	148	79.1	117	121	3	6	-
2004 16年	131	64.1	84	80	3	2	-
北海道	2	-	1	1	-	-	-
札幌	-	-	-	-	-	-	-
函館	1	-	-	-	-	-	-
旭川	-	-	-	-	-	-	-
釧路	-	-	-	-	-	-	-
北見	1	-	1	1	-	-	-
東北管区	13	-	8	7	-	1	-
青森	1	-	1	1	-	-	-
岩手	2	-	1	1	-	-	-
宮城	5	-	3	3	-	1	-
秋田	-	-	-	-	-	-	-
山形	2	-	-	-	-	-	-
福島	3	-	3	2	-	-	-
関東管区	21	-	15	15	1	-	-
茨城	42	-	23	22	1	1	-
栃木	6	-	3	5	-	-	-
群馬	4	-	2	2	-	1	-
埼玉	5	-	5	2	-	-	-
千葉	8	-	6	6	1	-	-
神奈川	5	-	2	2	-	-	-
新潟	9	-	3	4	-	-	-
山梨	1	-	-	-	-	-	-
長野	-	-	-	-	-	-	-
静岡	3	-	2	1	-	-	-
中部管区	1	-	-	-	-	-	-
富山	11	-	11	10	1	-	-
石川	2	-	2	2	1	-	-
福井	-	-	-	-	-	-	-
岐阜	2	-	2	2	-	-	-
愛知	-	-	-	-	-	-	-
三重	5	-	5	6	-	-	-
近畿管区	2	-	2	-	-	-	-
滋賀	26	-	12	13	-	-	-
京都	1	-	1	1	-	-	-
大阪	4	-	2	2	-	-	-
兵庫	10	-	6	6	-	-	-
和歌山	6	-	1	2	-	-	-
中国管区	2	-	1	1	-	-	-
鳥取	3	-	1	1	-	-	-
島根	6	-	5	4	-	-	-
岡山	-	-	-	-	-	-	-
広島	2	-	2	2	-	-	-
山口	2	-	1	1	-	-	-
四国管区	2	-	2	1	-	-	-
徳島	3	-	3	2	-	-	-
香川	2	-	2	2	-	-	-
愛媛	1	-	1	-	-	-	-
高知	-	-	-	-	-	-	-
九州管区	-	-	-	-	-	-	-
福岡	7	-	6	6	-	-	-
佐賀	3	-	2	2	-	-	-
長崎	1	-	1	1	-	-	-
熊本	-	-	-	-	-	-	-
大分	1	-	1	1	-	-	-
宮崎	1	-	1	1	-	-	-
鹿児島	1	-	1	1	-	-	-
沖縄	1	-	1	1	-	-	-

注 「金融機関強盗」とは、銀行、郵便局等金融機関の建物に侵入し、金品を強奪するものをいう。



4 年次別 府県別 強盗 手口別 認知・検挙件数及び検挙人員

A-b-(4) コンビニ強盗				検 挙 人 員			
年次及び 都道府県	認知件数	検 挙 件 数 率	総 数	うち)女			
				うち)少年	うち)女	うち)女	
1995 平成7年	...	...	...	...	...	...	...
1996 8	...	...	...	...	...	...	...
1997 9	...	...	...	...	...	...	...
1998 10	...	...	...	...	...	...	...
1999 11	...	...	...	...	...	...	...
2000 12	...	...	...	...	...	...	...
2001 13	...	...	...	...	...	...	...
2002 14	...	...	...	...	...	...	...
2003 15	...	...	...	...	...	...	...
2004 16年	812	42.1	342	287	11	43	2
北海道	42	16	14	3	2	1	
札幌	33	15	13	3	2	1	
函館	6	-	-	-	-	-	
旭川	1	1	1	-	-	-	
釧路	1	-	-	-	-	-	
北見	1	-	-	-	-	-	
東北管区	17	10	7	1	1	-	
青森	4	3	2	-	-	-	
岩手	2	1	-	-	-	-	
宮城	7	3	3	1	1	-	
秋田	1	1	1	-	-	-	
山形	1	1	-	-	-	-	
福島	2	1	1	-	-	-	
関東管区	66	40	35	1	2	-	
茨城	301	114	95	2	14	1	
栃木	32	14	12	1	3	-	
群馬	17	6	6	-	1	-	
埼玉	24	17	2	-	-	-	
千葉	62	18	16	-	1	-	
神奈川	59	14	15	-	1	-	
新潟	81	25	23	-	3	-	
山梨	4	4	4	-	1	-	
長野	2	1	1	-	-	-	
静岡県	6	6	10	1	1	1	
中部管区	14	9	6	-	3	-	
富山	147	52	33	2	10	-	
石川	-	-	-	-	-	-	
福井	2	-	-	-	-	-	
岐阜	1	1	-	-	-	-	
愛知	19	6	6	1	1	-	
三重	115	40	25	1	8	-	
近畿管区	10	5	2	-	1	-	
滋賀	162	65	61	1	12	-	
京都	7	4	5	-	5	-	
大阪	18	10	4	-	-	-	
兵庫	98	28	28	1	4	-	
和歌山	28	20	21	-	3	-	
中国管区	5	1	1	-	-	-	
鳥取	6	2	2	-	-	-	
島根	17	13	15	1	-	-	
岡山	1	1	1	-	-	-	
広島	1	1	1	-	-	-	
山口	8	7	9	-	-	-	
四国管区	4	2	2	-	-	-	
徳島	3	2	2	1	-	-	
香川	3	3	3	-	-	-	
愛媛	1	1	1	-	-	-	
高知	2	2	2	-	-	-	
九州管区	-	-	-	-	-	-	
福岡	57	29	24	-	2	-	
佐賀	44	17	13	-	1	-	
長崎	1	-	-	-	-	-	
熊本	1	1	1	-	-	-	
大分	1	1	2	-	-	-	
宮崎	2	2	2	-	1	-	
鹿児島	1	1	1	-	-	-	
沖縄	4	4	4	-	-	-	
	3	3	3	1	-	-	

4 年次別 府県別 強盗 手口別 認知・検挙件数及び検挙人員

A-b-(5) その他の店舗強盗				検 挙 人 員			
年次及び 都道府県	認知件数	検 挙 件 数 検 挙 率	総 数	うち) 女			
				うち) 少年	うち) 女	うち) 女	
1995 平成7年	...	...	...	...	...	...	
1996 8	...	...	...	...	...	...	
1997 9	...	...	...	...	...	...	
1998 10	...	...	...	...	...	...	
1999 11	...	...	...	...	...	...	
2000 12	...	...	...	...	...	...	
2001 13	...	...	...	...	...	...	
2002 14	...	...	...	...	...	...	
2003 15	...	...	...	...	...	...	
2004 16年	747	33.1	247	355	17	38	2
北海道	27	9	10	-	1	-	
札幌	18	5	6	-	1	-	
函館	3	1	1	-	-	-	
旭川	3	1	1	-	-	-	
釧路	2	2	2	-	-	-	
北見	1	-	-	-	-	-	
東北管区	19	10	15	1	-	-	
青森	4	3	2	-	-	-	
岩手	3	1	5	1	-	-	
宮城	6	3	2	-	-	-	
秋田	-	-	-	-	-	-	
山形	3	2	2	-	-	-	
福島	3	1	4	-	-	-	
関東管区	79	35	66	6	2	-	
茨城	313	92	113	4	15	1	
栃木	29	4	12	1	-	-	
群馬	24	12	18	-	-	-	
埼玉	17	2	14	-	2	-	
千葉	76	21	13	1	2	-	
神奈川	59	16	16	1	1	-	
新潟	64	21	22	-	3	-	
山梨	2	1	1	-	-	-	
長野	3	1	1	-	-	-	
静岡県	5	5	6	-	1	-	
中部管区	34	9	10	1	6	1	
富山	79	21	41	1	4	-	
石川	1	-	-	-	-	-	
福井	1	-	-	-	-	-	
岐阜	5	1	2	-	-	-	
愛知	15	6	4	-	-	-	
三重	48	8	20	-	3	-	
近畿管区	9	6	15	1	1	-	
滋賀	150	42	61	2	13	1	
京都	3	2	1	-	-	-	
大阪	21	8	15	-	5	-	
兵庫	87	22	30	1	4	-	
奈良	28	7	11	1	4	1	
和歌山	4	-	1	-	-	-	
中国管区	7	3	3	-	-	-	
鳥取	22	15	16	2	2	-	
島根	1	1	1	-	-	-	
岡山	1	1	1	-	-	-	
広島	5	4	4	2	1	-	
山口	12	7	8	-	-	-	
四国管区	3	2	2	-	1	-	
徳島	4	1	7	-	-	-	
香川	2	-	6	-	-	-	
愛媛	-	-	-	-	-	-	
高知	2	1	1	-	-	-	
九州管区	-	-	-	-	-	-	
福岡	54	22	26	1	1	-	
佐賀	27	8	12	1	-	-	
長崎	3	-	-	-	-	-	
熊本	2	2	4	-	-	-	
大分	10	3	2	-	-	-	
宮崎	3	2	2	-	-	-	
鹿児島	2	2	2	-	-	-	
沖縄	7	5	4	-	1	-	

4 年次別 府県別 強盗 手口別 認知・検挙件数及び検挙人員

A-b-(6) 侵入強盗その他

年次及び 都道府県	認知件数	検 挙 件 数		検 挙 人 員			
		検 挙 率	%	総 数	うち)女	うち)少年	うち)女
1995 平成7年	...	...	...	...	...	...	...
1996 8	...	...	...	...	...	...	...
1997 9	...	...	...	...	...	...	...
1998 10	...	...	...	...	...	...	...
1999 11	...	...	...	...	...	...	...
2000 12	...	...	...	...	...	...	...
2001 13	...	...	...	...	...	...	...
2002 14	...	...	...	...	...	...	...
2003 15	...	...	...	...	...	...	...
2004 16年	204	218.1	445	187	7	18	-
北海道	5	-	10	-	-	-	-
札幌	2	-	8	-	-	-	-
旭川	3	-	2	-	-	-	-
釧路	-	-	-	-	-	-	-
北見	-	-	-	-	-	-	-
東北管区	3	-	3	7	1	-	-
青森	-	-	-	-	-	-	-
岩手	-	-	1	-	-	-	-
宮城	1	-	-	1	1	-	-
秋田	-	-	1	-	-	-	-
山形	1	-	-	-	-	-	-
福島	1	-	1	6	-	-	-
関東管区	42	-	95	54	3	1	-
茨城	11	-	26	16	-	2	-
栃木	4	-	11	1	-	-	-
群馬	2	-	12	-	-	-	-
埼玉	26	-	43	22	-	5	-
千葉	16	-	43	9	-	-	-
神奈川	7	-	20	15	-	2	-
新潟	-	-	2	-	-	-	-
山梨	1	-	-	-	-	-	-
長野	1	-	-	-	-	-	-
静岡	6	-	10	6	-	-	-
中部管区	12	-	49	13	1	-	-
富山	-	-	1	-	-	-	-
石川	2	-	2	4	1	-	-
福井	-	-	1	-	-	-	-
岐阜	3	-	2	1	-	-	-
愛知	6	-	40	6	-	-	-
三重	1	-	3	2	-	-	-
近畿管区	48	-	75	28	2	5	-
滋賀	1	-	4	1	-	-	-
京都	3	-	8	4	-	1	-
大阪	34	-	39	11	-	-	-
兵庫	8	-	20	10	1	4	-
奈良	-	-	2	-	-	-	-
和歌山	2	-	2	2	1	-	-
中国管区	6	-	12	8	-	1	-
鳥取	1	-	1	-	-	-	-
島根	-	-	-	-	-	-	-
岡山	2	-	1	1	-	-	-
広島	2	-	9	3	-	1	-
山口	1	-	1	4	-	-	-
四国管区	2	-	7	2	-	1	-
徳島	2	-	3	1	-	1	-
香川	-	-	1	1	-	-	-
愛媛	-	-	3	-	-	-	-
高知	-	-	-	-	-	-	-
九州管区	12	-	27	6	-	1	-
福岡	7	-	20	2	-	-	-
佐賀	-	-	-	-	-	-	-
長崎	1	-	3	-	-	-	-
熊本	2	-	2	1	-	-	-
大分	-	-	-	-	-	-	-
宮崎	1	-	1	1	-	1	-
鹿児島	1	-	1	1	-	-	-
沖縄	-	-	-	-	-	-	-

注：検挙件数には、平成16年から手口分類を変更したことにより、平成15年以前の「上がり込み、押入り、居直り」の手口事件を検挙した件数が含まれている。

4 年次別 府県別 強盗 手口別 認知・検挙件数及び検挙人員

A-b-(7) 非侵入強盗				検 挙 人 員			
年次及び 都道府県	認知件数	検 挙 件 数		総 数	うち) 女		
		検 挙 率	%		うち) 少年	うち) 女	
1995 平成7年	1,245	87.6	1,090	1,490	81	806	44
1996 8	1,459	85.5	1,247	1,780	80	1,025	45
1997 9	1,807	82.9	1,498	2,433	124	1,583	70
1998 10	2,112	81.3	1,717	2,525	125	1,444	71
1999 11	2,588	69.3	1,793	2,769	140	1,522	91
2000 12	3,387	56.6	1,917	2,815	179	1,514	109
2001 13	4,058	49.3	1,999	3,002	208	1,565	132
2002 14	4,548	49.5	2,252	3,017	231	1,465	134
2003 15	4,799	51.1	2,453	3,388	239	1,665	133
2004 16年	4,519	48.9	2,208	2,798	184	1,143	85
北海道	129		90	99	4	38	3
札幌	83		54	60	2	27	1
函館	9		7	8	1	4	1
旭川	20		18	13	1	4	1
釧路	17		11	18	-	3	-
北見	-		-	-	-	-	-
東北管区	121		68	81	7	20	2
青森	14		10	12	1	1	-
岩手	21		11	11	1	6	-
宮城	58		23	31	3	7	1
秋田	8		8	8	-	3	-
山形	6		4	6	1	1	1
福島	14		12	13	1	2	-
関東管区	549		331	405	19	118	4
茨城	1,767		794	996	59	470	30
栃木	80		41	62	3	34	3
群馬	43		25	28	2	13	1
埼玉	54		38	42	6	15	2
千葉	619		206	235	19	113	13
神奈川	320		164	180	12	66	6
新潟	499		205	294	8	165	3
山梨	24		17	28	2	10	-
長野	12		10	10	-	1	-
静岡	29		25	27	4	18	1
中部管区	87		63	90	3	35	1
富山	439		212	280	29	112	17
石川	8		3	5	-	-	-
福井	11		10	13	2	3	-
岐阜	10		7	7	-	-	-
愛知	33		21	28	3	7	2
三重	342		143	195	22	89	13
近畿管区	35		28	32	2	13	2
滋賀	1,113		436	571	47	264	23
京都	25		16	32	4	12	2
大阪	81		49	61	5	23	1
兵庫	759		265	335	22	167	12
和歌山	196		75	89	5	38	-
中国管区	32		20	35	10	22	8
鳥取	20		11	19	1	2	-
島根	94		77	92	6	25	1
岡山	8		8	7	-	1	-
広島	6		6	8	-	3	-
山口	19		16	24	1	11	-
四国管区	48		33	34	4	8	-
徳島	13		14	19	1	2	1
香川	50		40	45	3	11	1
愛媛	5		5	6	-	3	-
高知	18		12	16	1	5	1
九州管区	15		13	13	2	-	-
福岡	12		10	10	-	3	-
佐賀	257		160	229	10	85	4
長崎	163		79	116	6	51	1
熊本	10		9	15	1	9	1
大分	5		5	8	1	3	1
宮崎	13		13	21	1	3	1
鹿児島	14		12	15	-	6	-
沖縄	12		10	14	-	8	-
	21		18	22	-	2	-
	19		14	18	1	3	-

4 年次別 府県別 強盗 手口別 認知・検挙件数及び検挙人員

A-b-(8) 途中強盗

年次及び都道府県	認知件数	検 挙 件 数		検 挙 人 員			
		検 挙 率	%	総 数	うち)女	うち)少年	うち)女
1995 平成7年	26	65.4	17	29	2	3	-
1996 8	32	68.8	22	22	1	1	-
1997 9	47	66.0	31	54	1	5	-
1998 10	51	64.7	33	48	-	5	-
1999 11	48	56.3	27	52	2	11	2
2000 12	53	69.8	37	41	4	6	1
2001 13	70	57.1	40	73	2	4	-
2002 14	58	43.1	25	43	6	7	2
2003 15	54	40.7	22	42	3	5	-
2004 16年	87	43.7	38	46	3	6	1
北海道	-	-	-	-	-	-	-
札幌	-	-	-	-	-	-	-
函館	-	-	-	-	-	-	-
旭川	-	-	-	-	-	-	-
釧路	-	-	-	-	-	-	-
北見	-	-	-	-	-	-	-
東北管区	2	-	-	1	-	-	-
青森	1	-	-	-	-	-	-
岩手	-	-	-	-	-	-	-
宮城	-	-	-	1	-	-	-
秋田	-	-	-	-	-	-	-
山形	-	-	-	-	-	-	-
福島	1	-	-	-	-	-	-
関東管区	16	-	8	9	-	-	-
関東管区	30	-	12	19	1	5	1
茨城	4	-	1	1	-	-	-
栃木	3	-	-	-	-	-	-
群馬	3	-	2	1	-	-	-
埼玉	9	-	4	4	1	1	1
千代田	4	-	-	2	-	-	-
神奈川	3	-	2	10	-	4	-
新潟	1	-	1	-	-	-	-
山梨	-	-	-	-	-	-	-
長野	-	-	-	-	-	-	-
静岡	3	-	2	1	-	-	-
中部管区	13	-	6	3	1	-	-
富山	1	-	-	-	-	-	-
石川	1	-	1	1	1	-	-
福井	2	-	-	-	-	-	-
岐阜	1	-	-	-	-	-	-
愛知	6	-	3	-	-	-	-
三重	2	-	2	2	-	-	-
近畿管区	16	-	6	6	1	-	-
滋賀	1	-	1	3	1	-	-
京都	2	-	1	1	-	-	-
大阪	10	-	2	-	-	-	-
兵庫	2	-	1	-	-	-	-
奈良	1	-	-	-	-	-	-
和歌山	1	-	1	2	-	-	-
中国管区	1	-	2	1	-	-	-
鳥取	1	-	1	1	-	-	-
島根	-	-	-	-	-	-	-
岡山	-	-	-	-	-	-	-
広島	-	-	-	-	-	-	-
山口	-	-	1	-	-	-	-
四国管区	-	-	-	-	-	-	-
徳島	-	-	-	-	-	-	-
香川	-	-	-	-	-	-	-
愛媛	-	-	-	-	-	-	-
高知	-	-	-	-	-	-	-
九州管区	9	-	4	7	-	1	-
福岡	5	-	1	3	-	1	-
佐賀	-	-	-	-	-	-	-
長門	-	-	-	-	-	-	-
熊本	1	-	1	2	-	-	-
大分	1	-	-	-	-	-	-
宮崎	-	-	-	-	-	-	-
鹿児島	2	-	2	2	-	-	-
沖縄	-	-	-	-	-	-	-

注 「途中強盗」とは、現金等を輸送中の銀行員、郵便局員等又は銀行、郵便局等に行く者若しくは、銀行、郵便局等から払戻しを受けて帰る途中の者の現金等を強奪する者をいう。

4 年次別 府県別 強盗 手口別 認知・検挙件数及び検挙人員

A-b-(9) 自動車強盗				検 挙 人 員			
年次及び 都道府県	認知件数	検 挙 件 数 検 挙 率	率	総 数	うち) 女		
					うち) 少年	うち) 女	うち) 女
1995 平成7年	132	83.3	110	126	2	19	1
1996 8	113	85.0	96	115	1	28	1
1997 9	107	80.4	86	104	3	25	-
1998 10	159	76.1	121	147	3	27	1
1999 11	199	72.9	145	185	5	49	2
2000 12	199	68.3	136	147	3	32	2
2001 13	240	62.1	149	154	9	39	4
2002 14	232	53.0	123	117	1	18	-
2003 15	321	56.1	180	181	4	34	3
2004 16年	332	57.8	192	197	8	43	4
北海道	16		9	9	-	1	-
札幌	10		6	3	-	1	-
函館	1		-	-	-	-	-
旭川	1		-	-	-	-	-
釧路	4		3	6	-	-	-
北見	-		-	-	-	-	-
東北管区	10		7	9	-	1	-
青森	2		1	3	-	-	-
岩手	3		2	2	-	-	-
宮城	2		1	1	-	-	-
秋田	1		1	1	-	-	-
山形	-		-	-	-	-	-
福島	2		2	2	-	1	-
関東管区	61		36	34	2	1	-
茨城	98		59	46	1	8	-
栃木	3		-	2	-	-	-
群馬	1		1	5	1	3	-
埼玉	1		1	-	-	-	-
千代田	25		14	10	-	1	-
神奈川	17		16	7	-	1	-
新潟	32		13	11	-	1	-
山梨	-		-	-	-	-	-
長野	2		2	3	-	-	-
静岡	5		4	3	-	2	-
中部管区	12		8	5	-	-	-
富山	43		24	39	4	23	4
石川	-		-	-	-	-	-
福井	2		2	2	-	1	-
岐阜	1		1	1	-	-	-
愛知	5		4	4	-	-	-
三重	31		15	30	4	21	4
近畿管区	4		2	2	-	1	-
滋賀	66		25	30	1	6	-
京都	2		-	-	-	-	-
大阪	6		3	5	-	4	-
兵庫	49		18	16	1	1	-
奈良	6		2	2	-	-	-
和歌山	1		1	-	-	-	-
中国管区	2		1	7	-	1	-
広島	8		8	7	-	1	-
山口	-		-	-	-	-	-
島根	1		1	1	-	1	-
岡山	1		1	2	-	-	-
広島	2		2	2	-	-	-
山口	4		4	3	-	-	-
四国管区	1		1	1	-	-	-
徳島	5		4	4	-	-	-
香川	-		-	-	-	-	-
愛媛	1		1	1	-	-	-
高知	3		2	2	-	-	-
九州管区	1		1	1	-	-	-
福岡	25		20	19	-	2	-
佐賀	11		9	8	-	-	-
長崎	1		-	-	-	-	-
熊本	1		1	1	-	-	-
大分	1		1	1	-	1	-
宮崎	1		1	1	-	-	-
鹿児島	2		2	2	-	-	-
沖縄	1		-	-	-	-	-
沖縄	7		6	6	-	1	-

注 「自動車強盗」とは、自動車に乗車中の者から自動車又は金品を強奪するものをいう。

4 年次別 府県別 強盗 手口別 認知・検挙件数及び検挙人員

A-b-(9)-1 タクシー強盗				検 挙 人 員			
年次及び 都道府県	認知件数	検 挙 件 数 検 挙 率	総 数	うち)女			
				うち)少年	うち)女	うち)女	
1995 平成7年	...	...	...	...	...	...	
1996 8	...	...	...	...	...	...	
1997 9	...	...	...	...	...	...	
1998 10	...	...	...	...	...	...	
1999 11	...	...	...	...	...	...	
2000 12	...	...	...	...	...	...	
2001 13	...	...	...	...	...	...	
2002 14	...	...	...	...	...	...	
2003 15	...	...	...	...	...	...	
2004 16年	206	58.3	120	106	1	10	
北海道	7	4	3	-	1	-	
札幌	5	3	2	-	1	-	
函館	1	-	-	-	-	-	
旭川	-	-	-	-	-	-	
釧路	1	1	1	-	-	-	
北見	-	-	-	-	-	-	
東北管区	5	4	4	-	-	-	
青森	1	1	1	-	-	-	
岩手	2	1	1	-	-	-	
宮城	1	1	1	-	-	-	
秋田	-	-	-	-	-	-	
山形	-	-	-	-	-	-	
福島	1	1	1	-	-	-	
関東管区	51	28	29	-	1	-	
茨城	53	32	20	-	3	-	
栃木	-	-	-	-	-	-	
群馬	-	-	-	-	-	-	
埼玉	12	7	6	-	1	-	
千葉	10	9	3	-	1	-	
神奈川	22	9	7	-	-	-	
新潟	-	-	-	-	-	-	
山梨	1	1	1	-	-	-	
長野	2	2	2	-	1	-	
静岡	6	4	1	-	-	-	
中部管区	18	10	10	-	1	-	
富山	-	-	-	-	-	-	
石川	2	2	2	-	1	-	
福井	1	1	1	-	-	-	
岐阜	2	2	2	-	-	-	
愛知	12	4	4	-	-	-	
三重	1	1	1	-	-	-	
近畿管区	45	18	17	1	1	-	
滋賀	-	-	-	-	-	-	
京都	5	2	2	-	1	-	
大阪	36	14	13	1	-	-	
兵庫	4	2	2	-	-	-	
和歌山	-	-	-	-	-	-	
中国管区	7	7	7	-	1	-	
鳥取	-	-	-	-	-	-	
島根	1	1	1	-	1	-	
岡山	2	2	2	-	-	-	
広島	3	3	3	-	-	-	
山口	1	1	1	-	-	-	
四国管区	4	4	4	-	-	-	
徳島	-	-	-	-	-	-	
香川	1	1	1	-	-	-	
愛媛	2	2	2	-	-	-	
高知	1	1	1	-	-	-	
九州管区	16	13	12	-	2	-	
福岡	8	7	6	-	-	-	
佐賀	-	-	-	-	-	-	
長崎	-	-	-	-	-	-	
熊本	1	1	1	-	1	-	
大分	-	-	-	-	-	-	
宮崎	1	1	1	-	-	-	
鹿児島	1	-	-	-	-	-	
沖縄	5	4	4	-	1	-	

4 年次別 府県別 強盗 手口別 認知・検挙件数及び検挙人員

A-b-(9)-2 その他の自動車強盗				検 挙 人 員			
年次及び 都道府県	認知件数	検 挙 件 数 率	総 数	うち) 女			
				うち) 少年	うち) 女	うち) 女	
1995 平成7年	...	...	...	...	...	...	
1996 8	...	...	...	...	...	...	
1997 9	...	...	...	...	...	...	
1998 10	...	...	...	...	...	...	
1999 11	...	...	...	...	...	...	
2000 12	...	...	...	...	...	...	
2001 13	...	...	...	...	...	...	
2002 14	...	...	...	...	...	...	
2003 15	...	...	...	...	...	...	
2004 16年	126	57.1	72	91	7	33	4
北海道	9		5	6	-	-	-
札幌	5		3	1	-	-	-
函館	-		-	-	-	-	-
旭川	1		-	-	-	-	-
釧路	3		2	5	-	-	-
北見	-		-	-	-	-	-
東北管区	5		3	5	-	1	-
青森	1		-	2	-	-	-
岩手	1		1	1	-	-	-
宮城	1		-	-	-	-	-
秋田	1		1	1	-	-	-
山形	-		-	-	-	-	-
福島	1		1	1	-	1	-
関東管区	10		8	5	2	-	-
茨城	45		27	26	1	5	-
栃木	3		-	2	-	-	-
群馬	1		1	5	1	3	-
埼玉	1		1	-	-	-	-
千叶	13		7	4	-	-	-
神奈川	7		7	4	-	-	-
新潟	10		4	4	-	1	-
山梨	-		-	-	-	-	-
長野	1		1	2	-	-	-
静岡	3		2	1	-	1	-
中部管区	6		4	4	-	-	-
富山	25		14	29	4	22	4
石川	-		-	-	-	-	-
福井	-		-	-	-	-	-
岐阜	3		2	2	-	-	-
愛知	19		11	26	4	21	4
三重	3		1	1	-	1	-
近畿管区	21		7	13	-	5	-
滋賀	2		-	-	-	-	-
京都	1		1	3	-	3	-
大阪	13		4	3	-	1	-
兵庫	2		-	-	-	-	-
奈良	1		1	-	-	-	-
和歌山	2		1	7	-	1	-
中国管区	1		1	-	-	-	-
鳥取	-		-	-	-	-	-
島根	-		-	-	-	-	-
岡山	-		-	-	-	-	-
広島	1		1	-	-	-	-
山口	-		-	-	-	-	-
四国管区	1		-	-	-	-	-
徳島	-		-	-	-	-	-
香川	-		-	-	-	-	-
愛媛	1		-	-	-	-	-
高知	-		-	-	-	-	-
九州管区	9		7	7	-	-	-
福岡	3		2	2	-	-	-
佐賀	1		-	-	-	-	-
長崎	1		1	1	-	-	-
熊本	-		-	-	-	-	-
大分	1		1	1	-	-	-
宮崎	1		1	1	-	-	-
鹿児島	-		-	-	-	-	-
沖縄	2		2	2	-	-	-



4 年次別 府県別 強盗 手口別 認知・検挙件数及び検挙人員

A-b-(10) 路上強盗				検 挙 人 員			
年次及び 都道府県	認知件数	検 挙 件 数		総 数	うち) 女		
		検 挙 率	%		うち) 少年	うち) 女	
1995 平成7年	620	87.7	544	850	38	615	27
1996 8	826	82.8	684	1,058	22	791	18
1997 9	1,034	79.7	824	1,497	34	1,178	25
1998 10	1,119	78.0	873	1,503	45	1,098	36
1999 11	1,495	61.9	925	1,609	47	1,111	38
2000 12	2,070	44.9	930	1,645	71	1,122	56
2001 13	2,509	38.6	968	1,658	70	1,103	57
2002 14	2,888	38.2	1,104	1,631	87	1,027	67
2003 15	2,955	41.5	1,226	1,865	65	1,227	46
2004 16年	2,695	35.4	955	1,377	63	763	42
北海道	60		32	34	1	14	1
札幌	40		20	24	-	12	-
函館	2		2	2	1	1	1
旭川	11		8	5	-	1	-
釧路	7		2	3	-	-	-
北見	-		-	-	-	-	-
東北管区	64		25	35	1	14	-
青森	8		5	6	-	1	-
岩手	11		4	5	-	5	-
宮城	39		11	16	1	4	-
秋田	2		2	4	-	3	-
山形	1		-	-	-	-	-
福島	3		3	4	-	1	-
関東管区	267		125	172	4	73	1
茨城	1,149		384	515	19	313	15
栃木	44		21	43	2	28	2
群馬	18		11	6	-	2	-
埼玉	29		17	20	2	13	2
千葉	444		101	101	6	64	6
神奈川	213		85	79	1	30	1
新潟	337		104	185	4	131	3
山梨	13		8	15	1	8	-
長野	4		3	3	-	-	-
静岡	7		5	12	-	11	-
中部管区	40		29	51	3	26	1
富山	255		86	138	12	73	8
石川	1		1	3	-	-	-
福井	2		2	5	-	2	-
岐阜	3		2	2	-	-	-
愛知	18		11	14	-	4	-
三重	212		54	94	10	57	6
近畿管区	19		16	20	2	10	2
滋賀	733		217	350	20	206	14
京都	17		10	22	-	10	-
大阪	41		14	19	-	11	-
兵庫	524		153	245	17	145	12
和歌山	123		25	38	1	25	-
中国管区	17		9	20	2	14	2
鳥取	11		6	6	-	1	-
島根	28		18	21	2	11	1
岡山	-		-	-	-	-	-
広島	3		3	2	-	1	-
山口	5		3	8	-	7	-
四国管区	13		4	5	1	2	-
徳島	7		8	6	1	1	1
香川	13		8	13	-	5	-
愛媛	2		2	4	-	3	-
高知	5		2	5	-	2	-
九州管区	2		2	1	-	-	-
福岡	4		2	3	-	-	-
佐賀	126		60	99	4	54	2
長崎	84		27	48	2	34	1
熊本	5		3	3	-	2	-
大分	2		2	5	1	3	1
宮崎	5		5	8	-	-	-
鹿児島	6		5	6	-	3	-
沖縄	6		4	9	-	8	-
	9		5	12	-	2	-
	9		5	8	1	2	-

4 年次別 府県別 強盗 手口別 認知・検挙件数及び検挙人員

年次及び 都道府県		認知件数	検 挙 件 数 検 挙 率		検 挙 人 員			
					総 数	うち)女	うち)少年	うち)女
			%					
1995	平成7年	...	...	...	...	...	...	...
1996	8	...	...	...	...	...	...	...
1997	9	...	...	...	...	...	...	...
1998	10	...	...	...	...	...	...	...
1999	11	...	...	...	...	...	...	...
2000	12	...	...	...	...	...	...	...
2001	13	...	...	...	...	...	...	...
2002	14	...	...	...	...	...	...	...
2003	15	...	...	...	...	...	...	...
2004	16年	1,405	72.8	1,023	1,178	110	331	38
北海道		53		49	56	3	23	2
札幌		33		28	33	2	14	1
函館		6		5	6	-	3	-
旭川		8		10	8	1	3	1
釧路		6		6	9	-	3	-
北見		-		-	-	-	-	-
東北管区		45		36	36	6	5	2
青森		3		4	3	1	-	-
岩手		7		5	4	1	1	-
宮城		17		11	13	2	3	1
秋田		5		5	3	-	-	-
山形		5		4	6	1	1	1
福島		8		7	7	1	-	-
関東管区		205		162	190	13	44	3
茨城		490		339	416	38	144	14
栃木		29		19	16	1	6	1
群馬		21		13	17	1	8	1
埼玉		21		18	21	4	2	-
千葉		141		87	120	12	47	6
神奈川		86		63	92	11	35	5
新潟		127		86	88	4	29	-
山梨		10		8	13	1	2	-
長野		6		5	4	-	1	-
静岡		17		16	12	4	5	1
中部管区		32		24	33	-	9	-
富山		128		96	100	12	16	5
石川		6		2	2	-	-	-
福井		6		5	5	1	-	-
岐阜		4		4	4	-	-	-
愛知		9		6	10	3	3	2
三重		93		71	71	8	11	3
近畿管区		10		8	8	-	2	-
滋賀		298		188	185	25	52	9
京都		6		5	7	3	2	2
大阪		32		31	36	5	8	1
兵庫		176		92	74	4	21	-
奈良		65		47	49	4	13	-
和歌山		13		10	15	8	8	6
中国管区		6		3	4	1	-	-
鳥取		57		49	63	4	13	-
島根		7		7	6	-	1	-
岡山		2		2	5	-	1	-
広島		12		11	14	1	4	-
山口		31		25	26	3	6	-
四国管区		5		4	12	-	1	-
徳島		32		28	28	3	6	1
香川		3		3	2	-	-	-
愛媛		12		9	10	1	3	1
高知		10		9	10	2	-	-
九州管区		7		7	6	-	3	-
福岡		97		76	104	6	28	2
佐賀		63		42	57	4	16	-
長崎		4		6	12	1	7	1
熊本		2		2	2	-	-	-
大分		6		6	10	1	2	1
宮崎		6		6	8	-	3	-
鹿児島		4		4	3	-	-	-
沖縄		9		7	8	-	-	-
		3		3	4	-	-	-

5 年次別 府県別 窃盗 手口別 認知・検挙件数及び検挙人員

C-a 侵入盗							
年次及び都道府県	認知件数	検 挙 件 数 検 挙 率		検 挙 人 員			
				総 数	うち)女	うち)少年	うち)女
		%					
1995 平成7年	234,586	80.7	189,368	16,275	1,437	5,448	383
1996 8	223,590	77.9	174,116	15,866	1,445	5,363	417
1997 9	221,678	74.9	166,119	15,859	1,448	5,129	424
1998 10	237,703	69.8	165,818	15,480	1,368	4,588	369
1999 11	260,981	58.6	152,984	15,234	1,270	4,283	295
2000 12	296,486	36.8	109,128	13,651	1,154	3,696	266
2001 13	303,698	29.5	89,456	13,712	1,152	3,807	287
2002 14	338,294	29.1	98,335	13,696	1,162	3,807	286
2003 15	333,233	33.0	109,920	14,208	1,183	3,827	260
2004 16年	290,595	36.1	104,816	13,548	1,156	3,669	213
北海道	10,890		3,029	739	79	178	13
札幌	6,740		1,782	411	46	88	8
函館	1,123		474	58	6	7	2
旭川	1,243		263	107	9	28	1
釧路	1,354		353	125	15	51	2
北見	430		157	38	3	4	-
東北管区	13,518		5,997	1,089	76	325	19
青森	1,416		641	221	12	75	1
岩手	1,505		883	189	13	60	7
宮城	5,140		1,786	277	23	80	5
秋田	996		706	114	8	33	2
山形	863		511	81	6	16	2
福島	3,598		1,470	207	14	61	2
関東管区	25,651		16,851	1,321	112	166	14
茨城	104,872		30,491	3,032	226	753	46
栃木	9,109		2,863	195	17	46	9
群馬	5,462		2,114	182	11	54	3
埼玉	6,764		2,476	201	15	34	1
埼玉	22,749		5,640	518	40	136	9
千葉	20,634		4,146	551	34	124	6
神奈川	24,621		7,300	555	53	119	11
新山	3,420		1,536	224	17	73	4
山梨	1,747		599	68	9	21	-
長野	3,417		1,561	200	14	54	-
静岡	6,949		2,256	338	16	92	3
中部管区	38,033		12,545	1,251	86	380	21
富山	1,521		474	90	5	34	2
石川	1,658		822	96	10	22	2
福井	1,223		722	98	7	25	-
岐阜	5,312		1,205	185	17	59	1
愛知	23,811		7,632	588	33	170	11
三重	4,508		1,690	194	14	70	5
近畿管区	45,266		14,022	2,578	274	587	36
滋賀	2,522		1,268	147	7	46	2
京都	4,080		2,962	272	14	67	2
大阪	19,944		4,006	1,343	169	266	22
兵庫	14,323		4,193	534	51	130	5
奈良	2,457		1,088	139	11	41	4
和歌山	1,940		505	143	22	37	1
中国管区	12,426		5,518	934	68	303	18
鳥取	929		470	105	4	42	1
島根	860		450	101	6	33	2
岡山	3,637		1,212	191	14	64	5
広島	4,736		2,119	270	24	91	6
山口	2,264		1,267	267	20	73	4
四国管区	7,744		3,768	673	71	226	9
徳島	1,256		660	111	10	39	3
香川	1,938		675	111	16	30	4
愛媛	3,336		1,928	307	30	106	1
高知	1,214		505	144	15	51	1
九州管区	32,195		12,595	1,931	164	751	37
福岡	16,076		5,178	540	34	183	10
佐賀	1,735		637	105	3	41	1
長崎	1,654		1,304	160	20	69	2
熊本	2,619		1,456	217	19	77	4
大分	1,666		1,016	175	17	49	2
宮崎	2,021		722	147	17	65	7
鹿児島	2,639		1,411	259	24	111	6
沖縄	3,785		871	328	30	156	5

5 年次別 府県別 窃盗 手口別 認知・検挙件数及び検挙人員

C-a-(1) 空き巣

年次及び 都道府県	認知件数	検 挙 件 数 検 挙 率		検 挙 人 員			
				総 数	うち)女	うち)少年	うち)女
		%					
1995 平成7年	84,224	87.1	73,378	4,226	475	1,221	100
1996 8	80,361	85.5	68,716	4,026	451	1,130	98
1997 9	79,746	78.3	62,427	3,920	480	1,000	111
1998 10	87,393	71.1	62,106	4,064	444	1,058	79
1999 11	99,174	58.9	58,433	3,963	399	920	66
2000 12	117,725	36.7	43,163	3,734	412	778	63
2001 13	124,387	28.4	35,319	3,678	380	781	71
2002 14	147,500	25.7	37,950	3,721	408	675	57
2003 15	146,808	30.2	44,368	3,776	371	669	49
2004 16年	133,159	32.7	43,521	3,686	384	614	32
北海道	4,394		1,422	163	25	19	3
札幌	2,789		1,031	91	14	9	2
函館	450		156	9	2	1	-
旭川	455		92	21	3	2	-
釧路	537		128	31	3	7	1
北見	163		15	11	3	-	-
東北管区	4,825		2,336	267	25	31	4
青森	503		205	49	9	6	1
岩手	502		297	36	3	3	2
宮城	2,067		646	75	5	5	-
秋田	249		279	23	2	4	-
山形	206		130	19	-	2	-
福島	1,298		779	65	6	11	1
関東管区	15,620		10,393	506	44	53	1
茨城	53,620		11,659	832	87	128	9
栃木	3,580		1,006	52	4	7	2
群馬	2,396		848	43	6	3	-
埼玉	2,881		748	55	3	9	-
埼玉	11,635		2,356	127	11	23	2
千葉	11,335		1,274	146	10	15	1
神奈川	16,450		3,681	186	23	23	2
新山	1,001		276	53	8	6	-
山梨	714		268	23	6	4	-
長野	1,104		361	53	7	8	-
静岡	2,524		841	94	9	30	2
中部管区	16,041		4,839	349	31	49	2
富山	381		153	16	-	4	-
石川	529		175	34	4	6	1
福井	315		152	16	3	4	-
岐阜	2,098		388	41	5	5	-
愛知	10,887		3,376	192	13	24	-
三重	1,831		595	50	6	6	1
近畿管区	19,022		5,671	655	70	95	3
滋賀	857		417	28	2	5	-
京都	1,506		1,033	61	2	9	-
大阪	8,156		1,940	346	40	57	3
兵庫	6,882		1,620	146	15	13	-
奈良	1,050		530	37	2	8	-
和歌山	571		131	37	9	3	-
中国管区	4,335		1,424	222	23	55	3
鳥取	347		186	22	2	5	-
島根	264		127	18	2	-	-
岡山	1,301		420	50	6	18	2
広島	1,649		447	80	10	27	1
山口	774		244	52	3	5	-
四国管区	2,653		1,365	175	25	38	-
徳島	326		175	31	3	7	-
香川	783		291	31	5	8	-
愛媛	1,190		760	87	13	19	-
高知	354		139	26	4	4	-
九州管区	12,649		4,412	517	54	146	7
福岡	6,530		1,791	137	9	33	1
佐賀	669		253	31	-	6	-
長崎	681		339	43	7	12	-
熊本	970		628	54	6	13	-
大分	622		379	43	3	10	-
宮崎	783		270	43	8	15	5
鹿児島	1,157		495	79	10	23	1
沖縄	1,237		257	87	11	34	-

5 年次別 府県別 窃盗 手口別 認知・検挙件数及び検挙人員

C-a-(2) 忍込み

年次及び 都道府県	認知件数	検 挙 件 数 検 挙 率		検 挙 人 員			
				総 数	うち)女	うち)少年	うち)女
		%					
1995 平成7年	28,038	84.8	23,765	1,020	44	229	8
1996 8	26,619	68.8	18,311	993	43	303	14
1997 9	27,335	70.6	19,307	1,002	44	289	16
1998 10	28,971	70.0	20,268	959	42	292	25
1999 11	28,268	69.3	19,593	1,039	40	259	12
2000 12	28,537	42.0	11,972	867	43	256	13
2001 13	29,093	28.3	8,235	796	30	232	7
2002 14	32,860	35.4	11,642	832	35	261	12
2003 15	34,893	35.7	12,452	863	35	243	8
2004 16年	29,456	41.5	12,211	889	41	246	8
北 海 道	960		240	44	2	10	1
札 幌	554		82	20	2	4	1
函 館	103		98	8	-	-	-
旭 川	153		19	7	-	1	-
釧 路	134		40	8	-	5	-
北 見	16		1	1	-	-	-
東 北 管 区	1,786		650	95	3	32	1
青 森	186		53	26	-	16	-
岩 手	147		130	13	1	3	1
宮 城	803		253	20	1	1	-
秋 田	184		55	12	1	2	-
山 形	93		39	4	-	1	-
福 島	373		120	20	-	9	-
東 京	1,555		755	69	2	5	-
関 東 管 区	10,056		4,920	193	8	60	1
茨 城	871		366	9	-	2	-
栃 木	725		368	6	-	2	-
群 馬	608		545	11	1	2	-
埼 玉	2,542		868	42	4	16	-
千 葉	1,828		823	49	1	17	-
神 奈 川	1,814		1,470	41	2	6	1
新 潟	278		44	8	-	5	-
山 梨	107		94	4	-	3	-
長 野	274		66	4	-	1	-
静 岡	1,009		276	19	-	6	-
中 部 管 区	4,211		1,768	80	4	18	-
富 山	198		90	4	1	2	-
石 川	219		141	3	-	-	-
福 井	153		21	5	1	4	-
岐 阜	631		71	6	-	1	-
愛 知	2,650		1,296	51	2	7	-
三 重	360		149	11	-	4	-
近 畿 管 区	4,066		1,512	160	9	39	2
滋 賀	297		69	12	1	4	-
京 都	533		553	20	1	3	-
大 阪	1,644		309	80	4	20	-
兵 庫	1,016		485	33	1	7	-
奈 良	318		37	9	2	3	2
和 歌 山	258		59	6	-	2	-
中 国 管 区	1,635		484	69	3	22	1
鳥 取	121		49	15	-	2	-
島 根	95		75	8	1	3	-
岡 山	597		97	15	-	5	-
広 島	509		172	14	1	8	1
山 口	313		91	17	1	4	-
四 国 管 区	920		310	45	2	19	-
徳 島	111		63	9	-	4	-
香 川	242		84	8	1	1	-
愛 媛	423		113	15	-	8	-
高 知	144		50	13	1	6	-
九 州 管 区	4,267		1,572	134	8	41	2
福 岡	2,313		892	41	2	15	-
佐 賀	320		72	5	-	-	-
長 崎	92		50	4	-	3	-
熊 本	335		115	14	-	2	-
大 分	239		82	19	2	5	-
宮 崎	206		82	7	-	1	-
鹿 児 島	238		176	16	2	3	1
冲 縄	524		103	28	2	12	1

5 年次別 府県別 窃盗 手口別 認知・検挙件数及び検挙人員

C-a-(3) 居空き

年次及び都道府県	認知件数	検 挙 件 数 検 挙 率		検 挙 人 員			
				総 数	うち)女	うち)少年	うち)女
		%					
1995 平成7年	7,336	82.5	6,054	815	131	204	27
1996 8	6,847	79.7	5,455	755	125	173	17
1997 9	6,701	73.6	4,930	766	116	189	17
1998 10	7,499	66.4	4,977	790	125	188	18
1999 11	7,050	61.7	4,347	753	131	177	17
2000 12	7,812	35.3	2,758	674	80	124	10
2001 13	8,403	26.2	2,198	670	99	102	7
2002 14	8,976	25.7	2,305	688	102	137	10
2003 15	8,772	26.4	2,313	679	93	154	10
2004 16年	8,376	26.5	2,216	634	90	117	8
北 海 道	203		58	31	7	6	1
札 幌	138		40	18	5	4	-
函 館	27		5	3	1	-	-
旭 川	17		7	6	-	-	-
釧 路	16		3	2	1	1	1
北 見	5		3	2	-	1	-
東北管区	388		145	44	4	17	1
青 森	36		17	8	1	3	-
岩 手	39		18	7	1	4	-
宮 城	148		35	8	1	4	-
秋 田	27		17	5	-	1	-
山 形	34		14	5	-	2	-
福 島	104		44	11	1	3	1
東 京	574		242	61	10	2	1
関東管区	2,735		571	107	10	11	-
茨 城	257		30	5	1	-	-
栃 木	134		15	5	1	1	-
群 馬	205		38	10	2	-	-
埼 玉	613		158	13	1	2	-
千 葉	563		98	18	1	1	-
神 奈 川	492		128	25	3	3	-
新 潟	113		17	11	1	1	-
山 梨	50		15	3	-	-	-
長 野	46		18	3	-	-	-
静 岡	262		54	14	-	3	-
中部管区	1,004		253	46	8	12	1
富 山	32		6	3	-	-	-
石 川	41		15	4	1	2	-
福 井	33		15	2	-	1	-
岐 阜	190		36	9	4	-	-
愛 知	589		159	22	3	7	1
三 重	119		22	6	-	2	-
近畿管区	1,439		436	194	29	29	3
滋 賀	89		13	3	-	1	-
京 都	187		64	17	1	3	1
大 阪	619		183	114	15	17	1
兵 庫	383		130	38	9	6	1
奈 良	71		13	7	2	-	-
和 歌 山	90		33	15	2	2	-
中国管区	379		99	24	-	6	-
鳥 取	38		12	5	-	3	-
島 根	39		24	2	-	-	-
岡 山	87		19	3	-	1	-
広 島	138		19	4	-	1	-
山 口	77		25	10	-	1	-
四国管区	260		123	29	10	6	1
徳 島	36		18	4	-	2	-
香 川	61		16	4	2	1	1
愛 媛	120		77	17	6	3	-
高 知	43		12	4	2	-	-
九州管区	1,394		289	98	12	28	-
福 岡	617		105	33	2	10	-
佐 賀	51		18	4	-	2	-
長 崎	54		14	5	-	1	-
熊 本	102		25	7	2	1	-
大 分	68		16	7	-	3	-
宮 崎	117		35	14	3	5	-
鹿 児 島	71		29	8	2	1	-
冲 縄	314		47	20	3	5	-

5 年次別 府県別 窃盗 手口別 認知・検挙件数及び検挙人員

C-a-(4) ATM破り

年次及び都道府県	認知件数	検 挙 件 数 検 挙 率		検 挙 人 員		
				総 数	うち)女	うち)少年
		%				
1995 平成7年	...	...	...	...	...	...
1996 8	...	...	...	...	...	...
1997 9	...	...	...	...	...	...
1998 10	...	...	...	...	...	...
1999 11	...	...	...	...	...	...
2000 12	...	...	...	...	...	...
2001 13	...	...	...	...	...	...
2002 14	...	...	...	...	...	...
2003 15	...	...	...	...	...	...
2004 16年	166	19.3	32	27	1	-
北海道	5		2	2	-	-
札幌	5		2	2	-	-
函館	-		-	-	-	-
旭川	-		-	-	-	-
釧路	-		-	-	-	-
北見	-		-	-	-	-
東北管区	13		1	1	-	-
青森	2		-	-	-	-
岩手	1		-	-	-	-
宮城	8		-	-	-	-
秋田	-		-	-	-	-
山形	1		1	1	-	-
福島	1		-	-	-	-
関東管区	3		2	3	-	-
茨城	12		-	3	-	-
栃木	2		2	-	-	-
群馬	4		-	-	-	-
埼玉	12		-	1	-	-
千叶	10		3	1	-	-
神奈川	10		4	4	-	-
新潟	3		1	-	-	-
山梨	1		-	-	-	-
長野	7		1	-	-	-
静岡	-		-	-	-	-
中部管区	28		2	2	-	-
富山	2		-	-	-	-
石川	-		-	-	-	-
福井	1		-	-	-	-
岐阜	6		-	-	-	-
愛知	12		1	1	-	-
三重	7		1	1	-	-
近畿管区	25		4	6	-	-
滋賀	2		-	-	-	-
京都	-		-	1	-	-
大阪	11		1	1	-	-
兵庫	6		1	2	-	-
奈良	4		1	1	-	-
和歌山	2		1	1	-	-
中国管区	14		8	1	-	-
鳥取	-		-	-	-	-
島根	-		-	-	-	-
岡山	6		-	-	-	-
広島	-		-	-	-	-
山口	8		8	1	-	-
四国管区	2		1	2	1	-
徳島	-		-	-	-	-
香川	1		1	2	1	-
愛媛	-		-	-	-	-
高知	1		-	-	-	-
九州管区	15		1	1	-	-
福岡	9		1	1	-	-
佐賀	1		-	-	-	-
長崎	1		-	-	-	-
熊本	1		-	-	-	-
大宮	-		-	-	-	-
分岐	1		-	-	-	-
鹿兒	-		-	-	-	-
島	-		-	-	-	-
沖	2		-	-	-	-

5 年次別 府県別 窃盗 手口別 認知・検挙件数及び検挙人員

C-a-(5) 金庫破り

年次及び都道府県	認知件数	検 挙 件 数 検 挙 率		検 挙 人 員			
				総 数	うち)女	うち)少年	うち)女
		%					
1995 平成7年	4,996	43.4	2,167	315	16	64	3
1996 8	5,474	46.1	2,523	335	13	60	5
1997 9	5,885	50.0	2,945	420	22	72	9
1998 10	6,197	50.3	3,120	369	14	45	-
1999 11	7,923	31.5	2,494	376	15	49	2
2000 12	11,942	24.1	2,881	472	17	77	4
2001 13	10,643	29.6	3,154	577	17	83	4
2002 14	10,345	31.0	3,212	615	24	137	3
2003 15	9,262	35.6	3,294	678	31	104	2
2004 16年	7,844	40.2	3,157	509	24	80	2
北海道	348		83	41	2	8	-
札幌	182		42	23	1	6	-
函館	30		7	4	-	-	-
旭川	40		16	4	-	2	-
釧路	75		16	9	1	-	-
北見	21		2	1	-	-	-
東北管区	419		203	35	3	12	2
青森	34		6	6	-	-	-
岩手	44		46	6	-	2	-
宮城	169		90	12	-	7	-
秋田	18		26	1	-	-	-
山形	32		17	6	2	2	2
福島	122		18	4	1	1	-
関東	741		379	49	2	7	-
関東管区	2,601		854	116	4	12	-
茨城	251		51	4	-	-	-
栃木	135		79	11	-	-	-
群馬	181		62	11	-	-	-
埼玉	520		205	23	2	-	-
千叶	495		170	15	-	1	-
神奈川	351		108	23	1	7	-
新山	209		58	8	-	1	-
山梨	97		6	3	-	2	-
長野	133		65	9	-	-	-
静岡	229		50	9	1	1	-
中部管区	1,311		490	41	2	-	-
富山	71		7	2	-	-	-
石川	72		27	8	-	-	-
福井	44		66	16	1	-	-
岐阜	197		80	5	-	-	-
愛知	711		256	6	-	-	-
三重	216		54	4	1	-	-
近畿管区	987		452	72	2	4	-
滋賀	82		49	12	-	1	-
京都	97		142	10	-	-	-
大阪	356		99	27	1	1	-
兵庫	359		104	17	1	2	-
奈良	57		12	2	-	-	-
和歌山	36		46	4	-	-	-
中国管区	457		276	53	2	7	-
鳥取	19		17	3	-	-	-
島根	22		25	11	1	2	-
岡山	163		70	10	-	-	-
広島	168		106	14	-	4	-
山口	85		58	15	1	1	-
四国管区	231		124	26	3	5	-
徳島	42		24	1	-	-	-
香川	30		20	1	-	-	-
愛媛	98		43	5	-	-	-
高知	61		37	19	3	5	-
九州管区	749		296	76	4	25	-
福岡	354		91	30	1	13	-
佐賀	40		12	2	-	1	-
長崎	61		53	2	-	-	-
熊本	101		42	9	1	1	-
大分	35		17	7	1	1	-
宮崎	33		21	3	-	3	-
鹿児島	89		44	17	1	4	-
沖縄	36		16	6	-	2	-



5 年次別 府県別 窃盗 手口別 認知・検挙件数及び検挙人員

C-a-(6) 旅館荒し

年次及び都道府県	認知件数	検 挙 件 数 検 挙 率		検 挙 人 員			
				総 数	うち)女	うち)少年	うち)女
		%					
1995 平成7年	1,200	81.7	980	278	58	64	15
1996 8	1,234	85.9	1,060	277	63	59	20
1997 9	1,143	74.5	852	314	69	57	20
1998 10	1,061	69.1	733	224	42	57	11
1999 11	1,024	65.2	668	227	50	40	10
2000 12	857	65.2	559	178	37	25	5
2001 13	794	44.8	356	150	40	18	4
2002 14	745	40.1	299	150	26	33	5
2003 15	745	45.1	336	130	26	18	4
2004 16年	668	35.2	235	105	27	17	2
北海道	80		18	17	9	7	2
札幌	40		9	8	4	3	1
函館	7		-	-	-	-	-
旭川	20		5	7	3	4	1
釧路	7		3	2	2	-	-
北見	6		1	-	-	-	-
東北管区	60		26	9	2	-	-
青森	2		4	1	-	-	-
岩手	6		4	2	-	-	-
宮城	26		11	3	1	-	-
秋田	5		5	2	-	-	-
山形	4		1	1	1	-	-
福島	17		1	-	-	-	-
関東管区	17		14	6	2	-	-
茨城	189		64	28	3	5	-
栃木	18		-	-	-	-	-
群馬	7		8	1	-	-	-
埼玉	10		3	3	-	1	-
千代田	11		6	5	2	-	-
神奈川	24		4	4	-	3	-
新潟	12		9	5	-	-	-
山梨	18		4	2	-	-	-
長野	9		1	-	-	-	-
静岡	42		24	4	-	1	-
中部管区	38		5	4	1	-	-
富山	79		17	4	-	-	-
石川	13		-	-	-	-	-
福井	30		11	-	-	-	-
岐阜	3		1	1	-	-	-
愛知	15		1	-	-	-	-
三重	11		4	3	-	-	-
近畿管区	7		-	-	-	-	-
滋賀	57		27	20	5	3	-
京都	2		2	1	-	-	-
大阪	8		6	5	1	-	-
奈良	16		8	8	2	2	-
和歌山	19		9	3	-	1	-
中国管区	3		-	-	-	-	-
鳥取	9		2	3	2	-	-
岡山	31		16	4	1	-	-
広島	1		2	-	-	-	-
山口	5		1	-	-	-	-
四国管区	2		-	-	-	-	-
徳島	12		5	2	-	-	-
香川	11		8	2	1	-	-
愛媛	39		34	8	2	-	-
高知	5		2	1	-	-	-
九州管区	5		2	2	2	-	-
福岡	23		27	4	-	-	-
佐賀	6		3	1	-	-	-
長門	116		19	9	3	2	-
熊本	17		6	2	1	-	-
大分	6		2	-	-	-	-
宮崎	19		-	-	-	-	-
鹿児島	20		5	2	-	1	-
沖縄	10		1	1	-	-	-
	5		1	1	-	-	-
	13		2	2	1	1	-
	26		2	1	1	-	-

5 年次別 府県別 窃盗 手口別 認知・検挙件数及び検挙人員

C-a-(7) 官公署荒し

年次及び都道府県	認知件数	検 挙 件 数 検 挙 率		検 挙 人 員			
				総 数	うち)女	うち)少年	うち)女
		%					
1995 平成7年	1,067	77.5	827	160	9	50	3
1996 8	869	72.7	632	138	8	69	4
1997 9	829	73.1	606	153	4	63	3
1998 10	987	54.4	537	137	4	51	2
1999 11	881	71.9	633	146	8	56	6
2000 12	818	40.5	331	115	9	39	2
2001 13	1,054	33.2	350	158	8	71	5
2002 14	1,142	35.4	404	131	13	52	4
2003 15	1,126	34.4	387	143	6	61	3
2004 16年	991	53.1	526	135	4	69	-
北海道	52		8	4	-	-	-
札幌	31		2	2	-	-	-
函館	8		2	-	-	-	-
旭川	5		-	-	-	-	-
釧路	4		-	-	-	-	-
北見	4		4	2	-	-	-
東北管区	54		29	8	-	5	-
青森	6		1	-	-	-	-
岩手	7		2	1	-	1	-
宮城	7		4	3	-	3	-
秋田	18		15	3	-	-	-
山形	1		-	-	-	-	-
福島	15		7	1	-	1	-
関東管区	39		19	9	2	2	-
茨城	193		74	36	-	20	-
栃木	38		25	5	-	1	-
群馬	12		1	8	-	8	-
埼玉	31		8	2	-	-	-
千葉	25		8	9	-	5	-
神奈川	26		3	7	-	4	-
新潟	9		2	-	-	-	-
山梨	6		14	-	-	-	-
長野	5		3	-	-	-	-
静岡	22		3	3	-	2	-
中部管区	19		7	2	-	-	-
富山	151		19	7	1	2	-
石川	6		2	-	-	-	-
福井	12		2	-	-	-	-
岐阜	4		-	-	-	-	-
愛知	15		5	2	-	-	-
三重	98		9	4	-	2	-
近畿管区	16		1	1	1	-	-
滋賀	89		27	17	1	7	-
京都	11		2	1	-	-	-
大阪	6		5	2	-	-	-
奈良	17		5	7	-	5	-
和歌山	36		9	5	-	2	-
中国管区	6		3	2	1	-	-
鳥取	13		3	-	-	-	-
岡山	53		38	15	-	7	-
広島	9		18	4	-	4	-
山口	4		4	1	-	-	-
四国管区	11		2	1	-	-	-
徳島	26		11	5	-	2	-
香川	3		3	4	-	1	-
愛媛	36		19	5	-	1	-
高知	6		1	-	-	-	-
九州管区	8		5	1	-	-	-
福岡	18		12	3	-	-	-
佐賀	4		1	1	-	1	-
長崎	324		293	34	-	25	-
熊本	197		141	15	-	11	-
大分	8		27	-	-	-	-
宮崎	9		83	1	-	-	-
鹿児島	27		6	2	-	1	-
沖縄	12		13	5	-	5	-
	9		4	1	-	1	-
	18		8	3	-	2	-
	44		11	7	-	5	-

5 年次別 府県別 窃盗 手口別 認知・検挙件数及び検挙人員

C-a-(8) 学校荒し

年次及び 都道府県	認知件数	検 挙 件 数 検 挙 率		検 挙 人 員			
				総 数	うち)女	うち)少年	うち)女
		%					
1995 平成7年	5,743	75.9	4,359	1,120	61	708	44
1996 8	5,872	75.2	4,416	1,240	73	871	55
1997 9	6,354	69.8	4,438	1,352	100	917	75
1998 10	5,992	73.5	4,402	1,163	82	734	60
1999 11	6,061	58.1	3,522	1,134	59	754	44
2000 12	6,099	43.3	2,642	1,012	58	686	46
2001 13	5,987	42.8	2,564	1,067	72	747	57
2002 14	6,365	30.6	1,949	1,001	85	714	72
2003 15	6,647	36.1	2,400	1,239	89	901	67
2004 16年	5,024	44.1	2,214	1,115	67	853	51
北海道	167		139	91	-	73	-
札幌	77		18	43	-	36	-
函館	19		78	7	-	2	-
旭川	16		10	9	-	5	-
釧路	39		16	30	-	28	-
北見	16		17	2	-	2	-
東北管区	235		119	74	6	62	5
青森	8		4	3	-	2	-
岩手	44		17	30	4	29	4
宮城	97		36	16	2	12	1
秋田	17		12	11	-	10	-
山形	19		19	3	-	-	-
福島	50		31	11	-	9	-
関東	242		96	57	5	28	4
関東管区	1,635		604	268	15	196	14
茨城	175		54	20	2	16	2
栃木	91		25	15	1	10	1
群馬	89		22	9	-	7	-
埼玉	408		89	30	2	18	2
千叶	319		131	63	4	44	4
神奈川	211		164	48	6	34	5
新潟	71		37	17	-	12	-
山梨	35		10	8	-	5	-
長野	98		37	26	-	24	-
静岡	138		35	32	-	26	-
中部管区	668		237	136	9	110	8
富山	35		11	6	-	5	-
石川	60		94	7	-	5	-
福井	25		13	10	-	10	-
岐阜	123		40	31	1	25	1
愛知	299		64	55	7	40	6
三重	126		15	27	1	25	1
近畿管区	652		309	147	7	112	4
滋賀	58		43	11	-	8	-
京都	53		27	17	-	13	-
大阪	212		45	67	4	54	2
兵庫	249		177	39	2	29	2
奈良	43		15	12	1	7	-
和歌山	37		2	1	-	1	-
中国管区	305		136	101	7	78	5
鳥取	15		9	11	-	10	-
島根	32		15	11	2	11	2
岡山	85		45	21	2	14	2
広島	112		29	24	2	14	-
山口	61		38	34	1	29	1
四国管区	181		74	43	3	32	3
徳島	25		8	12	2	12	2
香川	61		12	3	-	2	-
愛媛	36		20	11	-	9	-
高知	59		34	17	1	9	1
九州管区	939		500	198	15	162	8
福岡	309		228	41	5	27	2
佐賀	38		9	8	-	8	-
長崎	84		52	15	1	10	1
熊本	113		66	26	1	20	1
大分	35		33	17	1	14	-
宮崎	87		32	18	-	18	-
鹿児島	100		34	29	2	29	2
沖縄	173		46	44	5	36	2

5 年次別 府県別 窃盗 手口別 認知・検挙件数及び検挙人員

C-a-(9) 病院荒し

年次及び都道府県	認知件数	検 挙 件 数 検 挙 率		検 挙 人 員			
				総 数	うち)女	うち)少年	うち)女
		%					
1995 平成7年	4,760	74.3	3,538	276	97	39	12
1996 8	4,210	67.6	2,844	246	72	27	6
1997 9	4,611	59.2	2,732	237	73	29	6
1998 10	5,142	60.9	3,129	291	73	29	3
1999 11	5,830	43.0	2,506	261	69	25	2
2000 12	5,924	35.5	2,101	261	64	18	4
2001 13	5,940	35.7	2,119	260	73	24	6
2002 14	6,555	28.7	1,884	244	71	17	3
2003 15	6,505	32.7	2,127	289	76	22	3
2004 16年	4,152	53.0	2,199	212	44	25	5
北 海 道	118		17	10	6	3	3
札 幌	96		15	8	4	1	1
函 館	7		1	2	2	2	2
旭 川	10		1	-	-	-	-
釧 路	3		-	-	-	-	-
北 見	2		-	-	-	-	-
東 北 管 区	110		114	10	2	1	-
青 森	15		89	5	1	-	-
岩 手	10		2	-	-	-	-
宮 城	32		6	1	-	-	-
秋 田	6		1	1	1	-	-
山 形	10		1	1	-	-	-
福 島	37		15	2	-	1	-
東 京	411		326	25	4	-	-
関 東 管 区	1,284		580	41	4	5	-
茨 城	150		50	5	-	1	-
栃 木	41		7	1	-	-	-
群 馬	57		19	2	-	-	-
埼 玉	305		32	6	1	-	-
千 葉	347		30	7	-	-	-
神 奈 川	237		145	8	1	4	-
新 潟	17		214	5	-	-	-
山 梨	15		14	-	-	-	-
長 野	30		41	4	1	-	-
静 岡	85		28	3	1	-	-
中 部 管 区	357		155	15	1	-	-
富 山	36		26	1	-	-	-
石 川	32		26	4	-	-	-
福 井	15		15	1	-	-	-
岐 阜	47		18	3	1	-	-
愛 知	186		62	6	-	-	-
三 重	41		8	-	-	-	-
近 畿 管 区	1,024		206	47	9	5	-
滋 賀	24		7	2	-	-	-
京 都	60		72	5	1	-	-
大 阪	559		73	29	5	2	-
兵 庫	299		34	6	2	3	-
奈 良	40		14	-	-	-	-
和 歌 山	42		6	5	1	-	-
中 国 管 区	237		278	27	6	3	1
鳥 取	11		3	1	-	-	-
島 根	14		3	3	-	-	-
岡 山	47		4	4	2	-	-
広 島	119		253	16	3	2	1
山 口	46		15	3	1	1	-
四 国 管 区	121		64	9	2	-	-
徳 島	18		3	1	1	-	-
香 川	28		11	3	-	-	-
愛 媛	56		45	5	1	-	-
高 知	19		5	-	-	-	-
九 州 管 区	490		459	28	10	8	1
福 岡	252		99	5	2	1	-
佐 賀	17		2	-	-	-	-
長 崎	37		118	6	2	1	-
熊 本	49		152	3	1	1	-
大 分	25		22	1	-	1	-
宮 崎	30		14	4	3	1	1
鹿 児 島	19		7	2	-	1	-
冲 縄	61		45	7	2	2	-

5 年次別 府県別 窃盗 手口別 認知・検挙件数及び検挙人員

C-a-(10) 給油所荒し

年次及び都道府県	認知件数	検 挙 件 数 検 挙 率		検 挙 人 員			
				総 数	うち)女	うち)少年	うち)女
		%					
1995 平成7年	2,556	80.4	2,056	173	8	59	2
1996 8	2,316	70.8	1,640	140	2	44	-
1997 9	2,404	68.6	1,650	155	5	53	2
1998 10	2,472	60.4	1,492	107	5	27	1
1999 11	2,675	53.2	1,422	137	7	54	1
2000 12	3,021	46.4	1,403	143	6	43	4
2001 13	2,888	32.6	941	90	2	28	1
2002 14	3,488	22.6	787	101	2	29	-
2003 15	3,519	32.5	1,142	102	3	31	2
2004 16年	2,521	54.9	1,383	132	7	46	4
北 海 道	155		29	8	-	1	-
札 幌	86		15	5	-	1	-
函 館	1		-	-	-	-	-
旭 川	34		3	2	-	-	-
釧 路	17		11	-	-	-	-
北 見	17		-	1	-	-	-
東北管区	164		72	7	-	1	-
青 森	8		1	1	-	-	-
岩 手	15		3	1	-	-	-
宮 城	88		13	1	-	-	-
秋 田	6		3	1	-	-	-
山 形	9		30	2	-	-	-
福 島	38		22	1	-	1	-
東 京	59		34	11	-	6	-
関東管区	629		342	23	1	7	-
茨 城	81		21	2	-	2	-
栃 木	48		29	2	-	-	-
群 馬	50		21	2	-	-	-
埼 玉	89		166	5	-	-	-
千 葉	68		19	4	-	3	-
神 奈 川	92		41	3	1	-	-
新 潟	36		16	4	-	2	-
山 梨	23		-	-	-	-	-
長 野	28		3	1	-	-	-
静 岡	114		26	-	-	-	-
中部管区	612		270	22	3	12	3
富 山	34		33	4	1	2	1
石 川	25		34	4	-	2	-
福 井	33		25	-	-	-	-
岐 阜	97		22	-	-	-	-
愛 知	355		121	14	2	8	2
三 重	68		35	-	-	-	-
近畿管区	326		137	19	-	9	-
滋 賀	21		30	-	-	-	-
京 都	31		6	8	-	6	-
大 阪	124		61	3	-	1	-
兵 庫	87		21	5	-	-	-
奈 良	17		5	1	-	-	-
和 歌 山	46		14	2	-	2	-
中国管区	154		148	7	-	-	-
鳥 取	12		10	3	-	-	-
島 根	22		50	-	-	-	-
岡 山	53		2	1	-	-	-
広 島	46		30	-	-	-	-
山 口	21		56	3	-	-	-
四国管区	116		106	17	2	6	1
徳 島	27		33	5	2	2	1
香 川	34		-	-	-	-	-
愛 媛	33		66	9	-	1	-
高 知	22		7	3	-	3	-
九州管区	306		245	18	1	4	-
福 岡	161		45	7	-	2	-
佐 賀	24		7	1	-	-	-
長 崎	12		42	2	-	-	-
熊 本	31		3	-	-	-	-
大 分	15		9	1	-	-	-
宮 崎	26		10	3	-	2	-
鹿 児 島	32		123	4	1	-	-
冲 縄	5		6	-	-	-	-

5 年次別 府県別 窃盗 手口別 認知・検挙件数及び検挙人員

C-a-(11) 事務所荒し

年次及び都道府県	認知件数	検 挙 件 数 検 挙 率		検 挙 人 員			
				総 数	うち)女	うち)少年	うち)女
		%					
1995 平成7年	37,603	70.3	26,451	2,090	99	505	32
1996 8	36,926	73.5	27,150	2,073	99	430	22
1997 9	35,921	73.5	26,413	1,956	92	390	16
1998 10	38,668	71.8	27,771	1,865	92	312	26
1999 11	43,781	55.3	24,222	1,968	101	344	15
2000 12	54,483	32.4	17,670	1,718	95	300	11
2001 13	51,333	29.7	15,235	1,774	82	312	23
2002 14	49,411	34.2	16,897	1,648	64	250	18
2003 15	43,686	37.7	16,472	1,588	77	201	8
2004 16年	36,511	35.6	13,016	1,421	76	203	8
北海道	1,631		311	82	7	9	-
札幌	1,092		219	54	2	6	-
函館	163		16	3	-	-	-
旭川	128		33	8	-	2	-
釧路	195		23	13	5	1	-
北見	53		20	4	-	-	-
東北管区	2,030		925	101	5	14	1
青森	164		56	17	-	1	-
岩手	281		169	20	1	1	-
宮城	780		378	40	-	10	-
秋田	169		122	8	3	1	1
山形	132		106	2	-	-	-
福島	504		94	14	1	1	-
関東	2,854		1,907	175	11	16	3
関東管区	11,248		3,388	316	20	41	2
茨城	950		345	15	2	1	-
栃木	621		234	14	-	2	-
群馬	1,198		423	29	4	5	-
埼玉	2,682		530	54	3	7	1
千叶	1,521		454	50	5	2	-
神奈川	1,892		366	58	3	9	-
新潟	556		252	27	1	7	1
山梨	218		25	7	1	3	-
長野	650		359	24	-	1	-
静岡	960		400	38	1	4	-
中部管区	4,870		1,528	125	2	11	-
富山	231		29	8	-	3	-
石川	233		119	6	-	-	-
福井	206		214	20	-	-	-
岐阜	690		153	12	1	-	-
愛知	2,786		868	62	-	3	-
三重	724		145	17	1	5	-
近畿管区	7,414		1,627	274	14	27	1
滋賀	351		136	14	-	2	-
京都	580		398	28	-	2	-
大阪	3,739		452	151	11	14	1
兵庫	2,110		431	58	3	5	-
奈良	299		165	9	-	-	-
和歌山	335		45	14	-	4	-
中国管区	1,758		1,199	105	6	15	-
鳥取	73		75	12	1	1	-
島根	77		16	5	-	1	-
岡山	552		254	28	2	3	-
広島	732		499	29	-	7	-
山口	324		355	31	3	3	-
四国管区	841		385	62	4	17	-
徳島	158		43	8	-	3	-
香川	215		98	17	1	1	-
愛媛	317		179	17	2	5	-
高知	151		65	20	1	8	-
九州管区	3,865		1,746	181	7	53	1
福岡	1,984		620	47	2	11	-
佐賀	164		138	14	1	3	-
長崎	202		296	13	1	5	-
熊本	321		107	19	1	4	-
大分	193		253	26	2	4	1
宮崎	212		69	13	-	2	-
鹿児島	291		155	22	-	9	-
沖縄	498		108	27	-	15	-

5 年次別 府県別 窃盗 手口別 認知・検挙件数及び検挙人員

C-a-(12) 出店荒し

年次及び 都道府県	認知件数	検 挙 件 数 検 挙 率		検 挙 人 員			
				総 数	うち)女	うち)少年	うち)女
		%					
1995 平成7年	40,138	78.4	31,473	2,944	173	1,265	53
1996 8	35,716	77.3	27,609	2,705	164	1,093	59
1997 9	33,875	78.4	26,568	2,715	173	1,054	44
1998 10	36,728	68.9	25,308	2,612	164	855	43
1999 11	41,714	58.2	24,262	2,400	123	796	39
2000 12	41,613	40.1	16,677	2,085	114	666	37
2001 13	43,678	29.9	13,068	2,211	116	773	35
2002 14	48,719	30.2	14,700	2,213	102	839	33
2003 15	48,526	35.8	17,385	2,311	123	786	30
2004 16年	39,739	42.6	16,922	2,055	136	705	32
北 海 道	1,389		367	85	4	16	1
札 幌	827		179	54	3	9	1
函 館	151		55	11	1	1	-
旭 川	229		35	7	-	3	-
釧 路	108		22	7	-	3	-
北 見	74		76	6	-	-	-
東 北 管 区	1,707		613	157	10	66	4
青 森	163		87	28	-	14	-
岩 手	204		100	25	1	4	-
宮 城	454		133	45	5	26	4
秋 田	129		75	15	-	6	-
山 形	223		91	21	3	8	-
福 島	534		127	23	1	8	-
東 京	2,915		2,239	165	10	12	-
関 東 管 区	12,908		5,459	497	26	142	9
茨 城	1,727		583	38	5	11	4
栃 木	576		394	28	-	14	-
群 馬	939		483	24	1	2	1
埼 玉	2,516		1,015	99	8	36	2
千 葉	2,544		677	82	1	19	-
神 奈 川	2,375		1,004	94	6	17	1
新 潟	569		428	42	2	22	-
山 梨	244		37	8	2	2	-
長 野	479		477	25	-	7	-
静 岡	939		361	57	1	12	1
中 部 管 区	6,187		2,348	227	11	106	1
富 山	204		42	16	2	8	-
石 川	236		110	12	1	2	-
福 井	201		155	18	1	5	-
岐 阜	772		299	37	2	19	-
愛 知	4,184		1,191	110	5	56	1
三 重	590		551	34	-	16	-
近 畿 管 区	7,229		2,511	372	43	117	3
滋 賀	367		310	26	2	11	-
京 都	642		409	49	3	13	-
大 阪	3,518		519	181	28	46	3
兵 庫	2,070		916	76	4	29	-
奈 良	335		238	24	1	12	-
和 歌 山	297		119	16	5	6	-
中 国 管 区	1,801		1,020	139	7	48	3
鳥 取	120		53	6	-	2	-
島 根	110		69	14	-	5	-
岡 山	494		195	23	1	10	-
広 島	805		456	42	1	11	-
山 口	272		247	54	5	20	3
四 国 管 区	1,106		437	89	5	37	1
徳 島	189		113	10	1	1	-
香 川	278		94	17	1	5	-
愛 媛	441		154	47	2	24	1
高 知	198		76	15	1	7	-
九 州 管 区	4,497		1,928	324	20	161	10
福 岡	2,287		892	100	7	40	6
佐 賀	241		56	12	-	6	-
長 崎	203		160	35	4	23	1
熊 本	348		251	53	4	25	1
大 分	251		93	18	1	5	-
宮 崎	240		101	18	-	12	-
鹿 児 島	319		213	41	2	25	2
沖 縄	608		162	47	2	25	-

5 年次別 府県別 窃盗 手口別 認知・検挙件数及び検挙人員

C-a-(13) 工場荒し

年次及び都道府県	認知件数	検 挙 件 数 検 挙 率		検 挙 人 員			
				総 数	うち)女	うち)少年	うち)女
		%					
1995 平成7年	1,667	91.6	1,527	423	22	202	15
1996 8	1,482	87.7	1,300	379	20	194	15
1997 9	1,423	76.0	1,082	293	7	150	4
1998 10	1,542	71.0	1,095	299	9	133	7
1999 11	1,368	61.3	838	302	8	123	5
2000 12	1,499	37.0	554	255	9	82	7
2001 13	1,569	27.7	435	198	7	49	1
2002 14	1,631	27.0	441	192	5	53	4
2003 15	1,602	25.8	413	175	4	36	2
2004 16年	1,503	26.0	391	181	7	31	1
北海道	91		12	7	-	-	-
札幌	52		4	2	-	-	-
函館	16		3	2	-	-	-
旭川	8		4	2	-	-	-
釧路	11		-	-	-	-	-
北見	4		1	1	-	-	-
東北管区	41		17	5	-	-	-
青森	1		-	-	-	-	-
岩手	6		4	-	-	-	-
宮城	14		5	-	-	-	-
秋田	1		-	1	-	-	-
山形	3		2	-	-	-	-
福島	16		6	4	-	-	-
関東管区	45		20	5	-	-	-
茨城	499		101	34	1	3	-
栃木	38		10	2	-	-	-
群馬	27		13	-	-	-	-
埼玉	42		12	2	-	-	-
千代田	155		17	9	-	1	-
神奈川	68		8	4	-	-	-
新潟	59		10	5	-	1	-
山梨	27		4	1	-	1	-
長野	15		3	1	-	-	-
静岡	21		9	2	1	-	-
中部管区	47		15	8	-	-	-
富山	199		48	26	3	3	1
石川	10		4	1	-	-	-
福井	8		3	1	1	-	-
岐阜	16		4	1	-	-	-
愛知	48		12	5	-	-	-
三重	85		14	7	-	-	-
近畿管区	32		11	11	2	3	1
滋賀	322		63	48	-	6	-
京都	19		6	4	-	-	-
大阪	32		9	2	-	2	-
兵库	198		25	27	-	2	-
奈良	60		14	11	-	2	-
和歌山	3		7	3	-	-	-
中国管区	10		2	1	-	-	-
鳥取	100		49	14	2	2	-
島根	2		1	1	-	-	-
岡山	3		1	-	-	-	-
広島	37		27	5	-	-	-
山口	38		14	6	2	-	-
四国管区	20		6	2	-	2	-
徳島	52		28	13	-	9	-
香川	2		-	-	-	-	-
愛媛	5		3	1	-	-	-
高知	26		15	9	-	9	-
九州管区	19		10	3	-	-	-
福岡	154		53	29	1	8	-
佐賀	53		9	3	-	1	-
長崎	8		3	-	-	-	-
熊本	12		5	1	-	-	-
大分	7		2	4	-	3	-
宮崎	6		6	4	1	-	-
鹿児島	20		9	1	-	-	-
沖縄	13		9	3	-	1	-
	35		10	13	-	3	-



5 年次別 府県別 窃盗 手口別 認知・検挙件数及び検挙人員

C-a-(14) 更衣室荒し

年次及び都道府県	認知件数	検 挙 件 数 検 挙 率		検 挙 人 員			
				総 数	うち)女	うち)少年	うち)女
		%					
1995 平成7年	3,855	79.0	3,047	511	153	151	39
1996 8	4,117	74.0	3,045	552	174	167	35
1997 9	3,744	68.5	2,566	530	153	163	49
1998 10	3,843	65.9	2,534	529	174	133	57
1999 11	3,977	57.5	2,286	565	147	134	36
2000 12	4,125	36.8	1,518	488	144	137	38
2001 13	4,367	28.1	1,227	466	143	123	36
2002 14	4,625	21.3	985	464	121	133	31
2003 15	4,778	29.4	1,403	492	164	147	56
2004 16年	3,840	29.3	1,124	451	152	143	41
北 海 道	149		32	21	10	5	2
札 幌	94		13	11	6	2	2
函 館	4		-	-	-	-	-
旭 川	26		7	3	2	1	-
釧 路	18		11	7	2	2	-
北 見	7		1	-	-	-	-
東北管区	254		101	30	11	7	-
青 森	11		4	1	-	-	-
岩 手	38		11	8	2	4	-
宮 城	87		21	8	6	-	-
秋 田	12		5	-	-	-	-
山 形	22		6	2	-	1	-
福 島	84		54	11	3	2	-
東 京	156		125	53	15	11	2
関東管区	1,430		286	100	27	29	7
茨 城	85		18	7	2	2	1
栃 木	87		8	7	2	4	1
群 馬	97		21	8	2	1	-
埼 玉	388		48	21	3	10	1
千 葉	320		53	17	8	2	-
神 奈 川	176		84	19	4	4	1
新 潟	61		20	8	4	4	3
山 梨	33		9	4	-	2	-
長 野	101		9	3	1	-	-
静 岡	82		16	6	1	-	-
中部管区	308		61	26	8	8	5
富 山	55		9	3	1	1	1
石 川	39		10	4	1	1	1
福 井	16		4	2	1	-	-
岐 阜	71		18	7	2	3	-
愛 知	89		19	8	1	1	1
三 重	38		1	2	2	2	2
近畿管区	529		262	117	46	31	14
滋 賀	93		60	11	1	7	1
京 都	73		47	8	3	1	1
大 阪	138		64	67	32	12	10
兵 庫	170		84	28	10	10	2
奈 良	12		1	-	-	-	-
和 歌 山	43		6	3	-	1	-
中国管区	248		56	35	8	24	3
鳥 取	28		6	4	1	3	1
島 根	21		7	10	-	10	-
岡 山	16		9	6	1	4	1
広 島	138		20	10	3	6	1
山 口	45		14	5	3	1	-
四国管区	166		65	22	8	11	3
徳 島	37		6	1	-	1	-
香 川	48		7	5	3	3	3
愛 媛	61		40	16	5	7	-
高 知	20		12	-	-	-	-
九州管区	600		136	47	19	17	5
福 岡	243		32	9	3	3	1
佐 賀	26		6	7	-	4	-
長 崎	64		25	8	4	2	-
熊 本	46		3	1	1	1	1
大 分	33		40	4	4	1	1
宮 崎	54		7	2	2	1	1
鹿 児 島	51		11	8	3	2	-
冲 縄	83		12	8	2	3	1

5 年次別 府県別 窃盗 手口別 認知・検挙件数及び検挙人員

C-a-(15) 倉庫荒し

年次及び 都道府県	認知件数	検 挙 件 数 検 挙 率		検 挙 人 員			
				総 数	うち)女	うち)少年	うち)女
		%					
1995 平成7年	4,772	88.9	4,240	1,242	59	503	26
1996 8	4,658	87.6	4,080	1,303	97	546	57
1997 9	4,516	85.3	3,851	1,285	69	492	36
1998 10	4,681	77.7	3,635	1,346	66	494	30
1999 11	4,569	74.8	3,419	1,241	76	361	27
2000 12	4,643	48.8	2,264	975	44	298	16
2001 13	5,041	37.2	1,873	962	52	334	20
2002 14	5,767	35.7	2,061	992	64	282	15
2003 15	5,872	40.8	2,395	976	42	263	11
2004 16年	7,701	35.5	2,735	1,204	58	300	10
北海道	652		190	87	4	11	-
札幌	388		68	43	3	3	-
函館	92		41	7	-	-	-
旭川	57		21	26	1	8	-
釧路	92		46	7	-	-	-
北見	23		14	4	-	-	-
東北管区	851		408	160	4	50	-
青森	114		31	40	1	23	-
岩手	103		59	29	-	7	-
宮城	260		137	36	2	6	-
秋田	99		63	20	-	4	-
山形	45		38	9	-	-	-
福島	230		80	26	1	10	-
東京	214		183	85	3	14	2
関東管区	2,291		705	218	7	50	2
茨城	354		114	16	1	1	-
栃木	202		35	22	-	2	-
群馬	107		21	14	-	6	-
埼玉	355		70	26	1	5	1
千葉	548		238	51	2	7	-
神奈川	156		38	22	1	8	1
新潟	262		100	20	1	7	-
山梨	46		13	1	-	-	-
長野	121		29	17	-	7	-
静岡	140		47	29	1	7	-
中部管区	794		174	77	3	22	-
富山	135		43	18	-	5	-
石川	71		18	5	2	-	-
福井	86		8	2	-	-	-
岐阜	158		26	18	1	6	-
愛知	237		59	18	-	5	-
三重	107		20	16	-	6	-
近畿管区	1,195		459	310	27	71	4
滋賀	125		40	17	-	6	-
京都	135		132	27	-	13	-
大阪	435		164	188	22	27	2
兵庫	337		88	48	2	17	-
奈良	77		18	19	1	7	1
和歌山	86		17	11	2	1	1
中国管区	395		98	60	1	21	-
鳥取	62		13	17	-	12	-
島根	78		12	7	-	-	-
岡山	43		17	10	-	2	-
広島	123		25	10	-	4	-
山口	89		31	16	1	3	-
四国管区	409		217	67	2	20	-
徳島	64		29	10	-	-	-
香川	69		10	9	-	7	-
愛媛	213		144	32	-	8	-
高知	63		34	16	2	5	-
九州管区	900		301	140	7	41	2
福岡	366		103	32	-	5	-
佐賀	48		11	8	-	6	-
長崎	55		31	18	-	10	-
熊本	75		25	17	2	4	1
大宮	54		20	8	2	-	-
宮崎	109		42	16	1	3	-
鹿児島	97		36	16	-	5	-
沖縄	96		33	25	2	8	1

5 年次別 府県別 窃盗 手口別 認知・検挙件数及び検挙人員

C-a-(16) 侵入盗その他

年次及び 都道府県	認知件数	検 挙 件 数 検 挙 率		検 挙 人 員			
				総 数	うち)女	うち)少年	うち)女
		%					
1995 平成7年	6,631	83.0	5,506	682	32	184	4
1996 8	6,889	77.4	5,335	704	41	197	10
1997 9	7,191	80.0	5,752	761	41	211	16
1998 10	6,527	72.2	4,711	725	32	180	7
1999 11	6,686	64.9	4,339	722	37	191	13
2000 12	7,388	35.7	2,635	674	22	167	6
2001 13	8,521	28.0	2,382	655	31	130	10
2002 14	10,165	27.7	2,819	704	40	195	19
2003 15	10,492	28.9	3,033	767	43	191	5
2004 16年	8,944	32.8	2,934	792	38	220	9
北 海 道	496	101	46	3	10	-	-
札 幌	289	43	27	2	4	-	-
函 館	45	12	2	-	1	-	-
旭 川	45	10	5	-	-	-	-
釧 路	98	34	9	1	4	-	-
北 見	19	2	3	-	1	-	-
東北管区	581	238	86	1	27	1	1
青 森	163	83	36	-	10	-	-
岩 手	58	21	11	-	2	-	-
宮 城	100	18	9	-	6	-	-
秋 田	56	28	11	1	5	1	1
山 形	29	16	5	-	-	-	-
福 島	175	72	14	-	4	-	-
東 京	206	117	42	2	10	1	1
関東管区	3,493	873	214	13	44	2	2
茨 城	522	190	12	-	2	-	-
栃 木	358	48	19	1	8	1	1
群 馬	265	50	19	2	1	-	-
埼 玉	493	72	48	2	13	-	-
千 葉	618	161	33	2	6	1	1
神 奈 川	285	46	14	2	3	-	-
新 潟	193	51	18	-	5	-	-
山 梨	135	101	6	-	-	-	-
長 野	261	59	22	4	3	-	-
静 岡	363	95	23	-	3	-	-
中部管区	1,213	336	68	-	27	-	-
富 山	78	19	8	-	4	-	-
石 川	51	37	4	-	4	-	-
福 井	72	29	4	-	1	-	-
岐 阜	154	36	9	-	-	-	-
愛 知	632	133	29	-	17	-	-
三 重	226	82	14	-	1	-	-
近畿管区	890	319	120	12	32	2	2
滋 賀	124	84	5	1	1	1	1
京 都	137	59	12	2	2	-	-
大 阪	202	58	47	5	6	-	-
兵 庫	240	70	19	2	4	-	-
奈 良	122	29	13	1	4	1	1
和 歌 山	65	19	24	1	15	-	-
中国管区	524	189	58	2	15	2	2
鳥 取	71	16	1	-	-	-	-
島 根	74	21	11	-	1	-	-
岡 山	143	51	14	-	7	-	-
広 島	121	33	14	2	5	2	2
山 口	115	68	18	-	2	-	-
四国管区	611	416	61	2	25	-	-
徳 島	210	142	18	1	7	-	-
香 川	70	21	7	-	2	-	-
愛 媛	281	233	30	1	13	-	-
高 知	50	20	6	-	3	-	-
九州管区	930	345	97	3	30	1	1
福 岡	384	123	37	-	11	-	-
佐 賀	74	21	13	2	5	1	1
長 崎	68	36	7	1	2	-	-
熊 本	73	26	6	-	-	-	-
大 分	68	32	14	-	-	-	-
宮 崎	89	25	3	-	1	-	-
鹿 児 島	131	69	9	-	5	-	-
冲 縄	43	13	8	-	6	-	-

5 年次別 府県別 窃盗 手口別 認知・検挙件数及び検挙人員

C-b 乗り物盗							
年次及び都道府県	認知件数	検 挙 件 数 検 挙 率		検 挙 人 員			
				総 数	うち)女	うち)少年	うち)女
		%					
1995 平成7年	664,508	20.6	136,893	54,042	4,928	36,749	3,547
1996 8	687,960	18.2	125,117	51,920	4,855	36,832	3,696
1997 9	696,370	18.3	127,704	50,401	5,163	37,331	4,258
1998 10	705,431	17.2	121,075	50,426	5,557	36,968	4,634
1999 11	694,375	15.6	108,657	48,672	5,429	34,801	4,453
2000 12	754,939	9.2	69,698	39,469	4,333	29,268	3,709
2001 13	827,593	7.9	65,435	39,813	4,606	29,822	4,010
2002 14	775,435	7.5	57,928	39,589	5,003	29,040	4,353
2003 15	695,791	8.2	56,867	41,265	5,335	28,527	4,473
2004 16年	629,722	9.7	61,308	38,952	5,113	25,293	4,069
北海道	17,625		1,360	1,091	97	818	80
札幌	11,583		913	707	45	508	35
函館	1,664		112	90	17	74	15
旭川	2,140		157	137	20	108	18
釧路	1,744		124	116	9	97	6
北見	494		54	41	6	31	6
東北管区	27,295		2,142	1,739	206	1,256	173
青森	4,233		276	223	35	174	32
岩手	3,425		277	249	27	168	19
宮城	9,410		560	518	53	358	42
秋田	1,911		157	122	14	87	11
山形	2,456		222	174	23	120	21
福島	5,860		650	453	54	349	48
関東管区	82,020		12,476	7,215	830	2,695	454
茨城	189,175		17,885	9,134	1,315	6,420	1,156
栃木	9,773		2,201	648	54	517	49
群馬	7,443		769	465	81	386	80
埼玉	8,052		644	420	63	303	62
埼玉	50,737		2,866	1,651	366	1,295	329
千葉	37,669		3,335	1,216	160	889	140
神奈川	46,431		5,400	2,769	331	1,700	270
新潟	6,913		524	422	80	286	67
山梨	2,790		218	156	20	118	17
長野	6,223		696	429	42	293	33
静岡	13,144		1,232	958	118	633	109
中部管区	69,710		5,491	3,618	526	2,503	457
富山	3,235		239	204	38	143	35
石川	2,883		300	276	46	178	44
福井	1,967		221	185	37	141	33
岐阜	7,774		845	421	55	301	50
愛知	46,576		3,425	2,138	293	1,437	242
三重	7,275		461	394	57	303	53
近畿管区	143,282		11,151	8,540	1,147	5,754	890
滋賀	5,716		453	343	36	258	31
京都	19,034		1,592	1,011	140	667	105
大阪	68,655		4,890	4,700	657	2,935	492
兵庫	39,158		2,692	1,654	202	1,241	164
奈良	5,996		1,041	391	32	296	24
和歌山	4,723		483	441	80	357	74
中国管区	29,745		2,984	1,927	279	1,443	240
鳥取	1,742		244	171	22	117	17
島根	2,206		207	190	24	142	19
岡山	10,766		886	562	88	426	78
広島	10,930		1,115	598	79	446	64
山口	4,101		532	406	66	312	62
四国管区	18,299		1,488	1,281	253	936	219
徳島	2,215		311	262	64	173	49
香川	5,055		383	346	57	272	50
愛媛	7,056		463	426	78	318	74
高知	3,973		331	247	54	173	46
九州管区	52,571		6,331	4,407	460	3,468	400
福岡	24,895		3,009	1,721	160	1,370	137
佐賀	2,819		449	262	24	201	23
長崎	2,166		367	331	18	264	17
熊本	6,843		693	628	81	482	64
大分	3,165		429	384	58	291	51
宮崎	3,579		345	312	65	257	61
鹿児島	4,710		622	408	43	329	41
沖縄	4,394		417	361	11	274	6

5 年次別 府県別 窃盗 手口別 認知・検挙件数及び検挙人員

C-b-(1) 自動車盗

年次及び 都道府県	認知件数	検 挙 件 数 検 挙 率		検 挙 人 員			
				総 数	うち)女	うち)少年	うち)女
		%					
1995 平成7年	35,730	58.3	20,821	5,806	323	2,752	218
1996 8	33,722	57.1	19,264	5,380	222	2,257	136
1997 9	34,489	53.0	18,291	5,264	217	2,106	142
1998 10	35,884	50.7	18,210	5,495	233	2,091	140
1999 11	43,092	35.4	15,241	5,028	212	1,658	112
2000 12	56,205	20.3	11,415	4,590	143	1,531	76
2001 13	63,275	21.2	13,390	4,933	169	1,691	76
2002 14	62,673	20.4	12,791	4,775	179	1,680	94
2003 15	64,223	18.6	11,931	4,599	159	1,542	66
2004 16年	58,737	23.4	13,765	3,823	152	1,216	66
北海道	1,740		565	280	19	113	12
札幌	1,265		393	173	7	56	3
函館	121		45	20	2	11	1
旭川	191		59	36	1	15	1
釧路	121		44	36	5	24	3
北見	42		24	15	4	7	4
東北管区	1,206		444	248	7	104	6
青森	174		75	57	2	35	2
岩手	96		54	38	1	18	-
宮城	427		100	53	4	14	4
秋田	73		35	13	-	1	-
山形	108		51	35	-	21	-
福島	328		129	52	-	15	-
関東管区	2,094		942	179	9	27	3
茨城	23,257		5,161	986	34	289	18
栃木	1,883		631	96	6	41	4
群馬	1,071		295	47	-	13	-
埼玉	1,281		262	93	2	26	2
埼玉	6,178		705	104	7	28	1
千葉	4,512		1,553	189	8	46	4
神奈川	6,163		1,013	152	2	31	1
新山	315		153	75	5	27	3
山梨	318		66	32	1	10	1
長野	588		239	77	2	32	1
静岡	948		244	121	1	35	1
中部管区	11,913		2,108	464	15	162	6
富山	184		50	28	3	9	1
石川	175		51	33	-	7	-
福井	190		54	35	-	17	-
岐阜	1,423		511	98	-	36	-
愛知	8,891		1,256	206	11	73	4
三重	1,050		186	64	1	20	1
近畿管区	12,925		2,475	822	34	213	9
滋賀	493		116	52	1	20	-
京都	1,240		547	84	-	17	-
大阪	7,846		988	421	23	100	3
兵庫	2,696		558	160	8	50	5
奈良	438		215	57	2	12	1
和歌山	212		51	48	-	14	-
中国管区	985		435	239	5	102	1
鳥取	104		89	39	1	22	-
島根	45		29	31	-	14	-
岡山	361		79	70	1	37	1
広島	349		113	61	1	22	-
山口	126		125	38	2	7	-
四国管区	506		208	113	5	40	2
徳島	67		20	13	1	6	-
香川	142		46	20	-	2	-
愛媛	186		86	50	2	17	1
高知	111		56	30	2	15	1
九州管区	4,111		1,427	492	24	166	9
福岡	2,945		764	185	9	66	6
佐賀	111		204	39	-	9	-
長崎	83		72	31	1	12	-
熊本	253		111	47	3	15	1
大分	101		66	42	4	20	1
宮崎	92		42	29	1	8	-
鹿児島	182		66	42	2	19	1
沖縄	344		102	77	4	17	-

5 年次別 府県別 窃盗 手口別 認知・検挙件数及び検挙人員

C-b-(2) オートバイ盗

年次及び 都道府県	認知件数	検 挙 件 数 検 挙 率		検 挙 人 員			
				総 数	うち)女	うち)少年	うち)女
		%					
1995 平成7年	241,509	22.8	55,141	20,249	1,226	19,770	1,209
1996 8	240,400	20.8	49,883	19,669	1,252	19,109	1,233
1997 9	234,649	21.6	50,610	19,131	1,137	18,749	1,131
1998 10	246,364	17.7	43,678	18,697	1,293	18,202	1,279
1999 11	242,977	16.6	40,356	17,296	1,146	16,872	1,137
2000 12	253,433	9.4	23,708	15,143	1,034	14,746	1,028
2001 13	242,517	8.0	19,440	14,707	1,028	14,288	1,024
2002 14	198,642	7.9	15,725	13,106	948	12,650	937
2003 15	154,979	8.0	12,447	11,213	714	10,669	707
2004 16年	126,717	9.2	11,715	9,203	525	8,735	515
北海道	1,184		99	138	5	134	5
札幌	810		70	98	5	94	5
函館	224		10	14	-	14	-
旭川	66		7	12	-	12	-
釧路	64		12	14	-	14	-
北見	20		-	-	-	-	-
東北管区	3,183		344	300	10	293	10
青森	191		31	22	-	21	-
岩手	172		28	31	1	29	1
宮城	2,108		118	140	6	139	6
秋田	32		14	13	-	12	-
山形	153		26	14	-	14	-
福島	527		127	80	3	78	3
関東管区	12,508		920	596	32	531	29
茨城	36,823		3,510	2,230	132	2,100	131
栃木	2,128		341	257	8	230	8
群馬	1,368		148	101	9	95	9
埼玉	1,088		101	70	2	65	2
千葉	8,533		428	354	26	333	25
神奈川	7,389		492	297	12	286	12
新潟	11,916		1,488	688	48	654	48
山梨	380		46	39	-	36	-
長野	843		83	66	6	63	6
静岡	715		123	97	2	91	2
中部管区	2,463		260	261	19	247	19
富山	10,114		775	816	72	781	72
石川	204		37	29	6	29	6
福井	171		41	40	5	39	5
岐阜	171		36	29	-	29	-
愛知	841		95	88	7	87	7
三重	7,282		455	480	34	456	34
近畿管区	1,445		111	150	20	141	20
滋賀	39,787		3,139	2,775	161	2,648	156
京都	1,294		110	119	5	108	5
大阪	5,936		333	291	28	279	27
兵庫	18,853		1,150	1,436	86	1,380	86
奈良	10,630		985	598	25	566	24
和歌山	1,661		343	171	6	161	3
中国管区	1,413		218	160	11	154	11
鳥取	4,690		630	514	30	499	30
岡山	121		34	19	-	17	-
広島	167		33	37	2	37	2
山口	1,501		164	145	11	141	11
四国管区	2,524		288	227	11	218	11
徳島	377		111	86	6	86	6
香川	4,090		460	386	30	372	30
愛媛	339		88	60	4	56	4
高知	1,304		148	139	7	138	7
九州管区	1,523		157	145	18	139	18
福岡	924		67	42	1	39	1
佐賀	14,338		1,838	1,448	53	1,377	52
長崎	7,850		927	638	21	620	21
熊本	378		82	66	1	65	1
大分	512		130	130	2	119	2
宮崎	1,692		166	175	4	164	3
鹿児島	443		79	66	3	64	3
沖縄	337		70	59	3	53	3
	790		209	141	16	136	16
	2,336		175	173	3	156	3

5 年次別 府県別 窃盗 手口別 認知・検挙件数及び検挙人員

C-b-(3) 自転車盗

年次及び 都道府県	認知件数	検 挙 件 数 検 挙 率		検 挙 人 員			
				総 数	うち)女	うち)少年	うち)女
		%					
1995 平成7年	387,269	15.7	60,931	27,987	3,379	14,227	2,120
1996 8	413,838	13.5	55,970	26,871	3,381	15,466	2,327
1997 9	427,232	13.8	58,803	26,006	3,809	16,476	2,985
1998 10	423,183	14.0	59,187	26,234	4,031	16,675	3,215
1999 11	408,306	13.0	53,060	26,348	4,071	16,271	3,204
2000 12	445,301	7.8	34,575	19,736	3,156	12,991	2,605
2001 13	521,801	6.2	32,605	20,173	3,409	13,843	2,910
2002 14	514,120	5.7	29,412	21,708	3,876	14,710	3,322
2003 15	476,589	6.8	32,489	25,453	4,462	16,316	3,700
2004 16年	444,268	8.1	35,828	25,926	4,436	15,342	3,488
北 海 道	14,701		696	673	73	571	63
札 幌	9,508		450	436	33	358	27
函 館	1,319		57	56	15	49	14
旭 川	1,883		91	89	19	81	17
釧 路	1,559		68	66	4	59	3
北 見	432		30	26	2	24	2
東北管区	22,906		1,354	1,191	189	859	157
青 森	3,868		170	144	33	118	30
岩 手	3,157		195	180	25	121	18
宮 城	6,875		342	325	43	205	32
秋 田	1,806		108	96	14	74	11
山 形	2,195		145	125	23	85	21
福 島	5,005		394	321	51	256	45
東 京	67,418		10,614	6,440	789	2,137	422
関東管区	129,095		9,214	5,918	1,149	4,031	1,007
茨 城	5,762		1,229	295	40	246	37
栃 木	5,004		326	317	72	278	71
群 馬	5,683		281	257	59	212	58
埼 玉	36,026		1,733	1,193	333	934	303
千 葉	25,768		1,290	730	140	557	124
神 奈 川	28,352		2,899	1,929	281	1,015	221
新 潟	6,218		325	308	75	223	64
山 梨	1,629		69	58	13	45	10
長 野	4,920		334	255	38	170	30
静 岡	9,733		728	576	98	351	89
中部管区	47,683		2,608	2,338	439	1,560	379
富 山	2,847		152	147	29	105	28
石 川	2,537		208	203	41	132	39
福 井	1,606		131	121	37	95	33
岐 阜	5,510		239	235	48	178	43
愛 知	30,403		1,714	1,452	248	908	204
三 重	4,780		164	180	36	142	32
近畿管区	90,570		5,537	4,943	952	2,893	725
滋 賀	3,929		227	172	30	130	26
京 都	11,858		712	636	112	371	78
大 阪	41,956		2,752	2,843	548	1,455	403
兵 庫	25,832		1,149	896	169	625	135
奈 良	3,897		483	163	24	123	20
和 歌 山	3,098		214	233	69	189	63
中国管区	24,070		1,919	1,174	244	842	209
鳥 取	1,517		121	113	21	78	17
島 根	1,994		145	122	22	91	17
岡 山	8,904		643	347	76	248	66
広 島	8,057		714	310	67	206	53
山 口	3,598		296	282	58	219	56
四国管区	13,703		820	782	218	524	187
徳 島	1,809		203	189	59	111	45
香 川	3,609		189	187	50	132	43
愛 媛	5,347		220	231	58	162	55
高 知	2,938		208	175	51	119	44
九州管区	34,122		3,066	2,467	383	1,925	339
福 岡	14,100		1,318	898	130	684	110
佐 賀	2,330		163	157	23	127	22
長 崎	1,571		165	170	15	133	15
熊 本	4,898		416	406	74	303	60
大 分	2,621		284	276	51	207	47
宮 崎	3,150		233	224	61	196	58
鹿 児 島	3,738		347	225	25	174	24
沖 縄	1,714		140	111	4	101	3

5 年次別 府県別 窃盗 手口別 認知・検挙件数及び検挙人員

		C-c 非侵入盗		検 挙 人 員			
年次及び 都道府県	認知件数	検 挙 件 数		検 挙 人 員			
		検 挙 率	%	総 数	うち)女	うち)少年	うち)女
1995 平成7年	671,398	38.9	261,005	89,136	37,219	38,863	16,571
1996 8	677,148	39.4	266,974	94,889	40,242	43,111	18,848
1997 9	747,495	39.2	292,825	109,372	48,679	55,376	26,139
1998 10	845,915	36.7	310,390	115,423	49,201	58,212	25,959
1999 11	955,037	31.4	299,507	108,241	41,743	47,477	18,477
2000 12	1,079,739	21.2	228,420	109,490	41,890	44,939	17,665
2001 13	1,209,220	17.6	212,752	115,394	44,854	47,631	19,259
2002 14	1,263,759	19.6	247,609	127,440	48,809	50,453	19,848
2003 15	1,206,820	22.1	267,131	135,930	50,374	49,158	19,067
2004 16年	1,061,257	26.6	281,826	142,651	53,859	47,675	18,295
北海道	40,895		9,328	5,478	1,991	1,856	633
札幌	28,107		5,959	3,261	1,118	1,131	340
函館	3,703		978	685	322	210	94
旭川	3,672		1,143	544	188	178	67
釧路	4,147		837	656	224	257	93
北見	1,266		411	332	139	80	39
東北管区	48,628		17,496	12,464	4,953	4,156	1,737
青森	7,045		2,646	2,116	933	735	333
岩手	4,922		1,903	1,413	551	481	217
宮城	15,388		3,698	2,960	1,146	995	398
秋田	4,048		2,273	1,566	617	390	158
山形	4,845		2,009	1,280	531	399	162
福島	12,380		4,967	3,129	1,175	1,156	469
東京	101,009		23,997	13,726	4,927	3,530	1,314
関東管区	317,500		83,027	41,189	15,434	14,322	5,807
茨城	25,276		8,374	3,497	1,252	1,062	451
栃木	15,931		4,038	1,858	599	570	153
群馬	18,302		8,175	2,360	941	770	322
埼玉	66,855		11,862	5,545	2,050	2,092	773
千葉	59,215		15,980	6,700	2,854	3,053	1,537
神奈川	72,040		16,788	10,071	3,560	3,255	1,141
新山	13,147		4,242	2,857	1,091	932	381
梨	6,002		1,406	994	374	224	75
長野	13,975		4,524	2,772	1,032	898	358
静岡	26,757		7,638	4,535	1,681	1,466	616
中部管区	150,058		38,707	14,681	5,575	4,267	1,688
富山	5,976		2,339	1,507	628	429	204
石川	6,514		3,808	1,361	543	434	207
福井	4,682		1,706	1,045	429	326	142
岐阜	20,759		3,796	2,683	1,121	864	352
愛知	93,957		22,427	5,744	1,838	1,374	379
三重	18,170		4,631	2,341	1,016	840	404
近畿管区	216,436		37,934	20,067	6,917	7,179	2,227
滋賀	10,044		4,438	1,590	680	651	277
京都	24,458		5,369	2,996	1,015	989	294
大阪	115,738		10,388	6,278	1,669	2,262	596
兵庫	49,802		12,122	6,306	2,524	2,407	820
奈良	9,442		3,921	1,674	591	485	128
和歌山	6,952		1,696	1,223	438	385	112
中国管区	45,854		18,683	10,606	4,167	3,614	1,350
鳥取	3,592		1,566	936	355	363	163
島根	3,343		1,516	873	327	348	129
岡山	13,860		4,587	2,994	1,190	962	384
広島	16,980		6,878	3,802	1,493	1,229	395
山口	8,079		4,136	2,001	802	712	279
四国管区	28,504		9,956	6,141	2,795	2,055	897
徳島	4,268		1,815	993	470	321	136
香川	9,181		3,159	1,882	875	643	266
愛媛	9,994		3,148	2,034	893	638	281
高知	5,061		1,834	1,232	557	453	214
九州管区	112,373		42,698	18,299	7,100	6,696	2,642
福岡	61,794		19,067	7,434	2,843	2,593	944
佐賀	5,432		1,857	1,012	453	414	211
長崎	6,179		4,900	1,951	801	734	337
熊本	10,759		7,352	2,012	783	802	336
大分	6,579		2,386	1,422	607	577	237
宮崎	5,830		1,920	1,236	522	395	177
鹿児島	7,126		2,616	1,705	637	641	234
沖縄	8,674		2,600	1,527	454	540	166



5 年次別 府県別 窃盗 手口別 認知・検挙件数及び検挙人員

年次及び都道府県		認知件数	検 挙 件 数		検 挙 人 員			
			検 挙 率	数	総 数	うち)女	うち)少年	うち)女
			%					
1995	平成7年	109	32.1	35	4	-	-	-
1996	8	129	7.0	9	2	1	1	1
1997	9	95	43.2	41	6	1	1	-
1998	10	158	36.7	58	6	2	1	1
1999	11	119	27.7	33	3	-	-	-
2000	12	205	4.9	10	3	-	-	-
2001	13	272	11.0	30	3	-	-	-
2002	14	283	16.6	47	4	-	-	-
2003	15	290	20.7	60	9	2	2	1
2004	16年	377	10.6	40	16	5	-	-
北 海 道		3	-	-	-	-	-	-
札 幌 市		3	-	-	-	-	-	-
函 館 市		-	-	-	-	-	-	-
旭 川 市		-	-	-	-	-	-	-
釧 路 市		-	-	-	-	-	-	-
北 見 市		-	-	-	-	-	-	-
東 北 管 区		14	-	2	-	-	-	-
青 森 県		1	-	-	-	-	-	-
岩 手 県		1	-	-	-	-	-	-
宮 城 県		1	-	-	-	-	-	-
秋 田 県		1	-	-	-	-	-	-
山 形 県		2	-	-	-	-	-	-
福 島 県		8	-	2	-	-	-	-
東 京 都		84	-	9	6	1	-	-
関 東 管 区		143	-	6	3	2	-	-
茨 城 県		13	-	1	-	-	-	-
栃 木 県		15	-	1	-	-	-	-
群 馬 県		13	-	-	-	-	-	-
埼 玉 県		18	-	1	-	-	-	-
千 葉 県		8	-	1	1	1	-	-
神 奈 川 県		60	-	1	1	1	-	-
新 潟 県		-	-	-	-	-	-	-
山 梨 県		5	-	-	-	-	-	-
長 野 県		4	-	-	1	-	-	-
静 岡 県		7	-	1	-	-	-	-
中 部 管 区		26	-	4	3	1	-	-
富 山 県		1	-	-	-	-	-	-
石 川 県		-	-	-	-	-	-	-
福 井 県		-	-	-	-	-	-	-
岐 阜 県		3	-	2	3	1	-	-
愛 知 県		19	-	2	-	-	-	-
三 重 県		3	-	-	-	-	-	-
近 畿 管 区		74	-	15	1	1	-	-
滋 賀 県		3	-	1	-	-	-	-
京 都 府		2	-	-	-	-	-	-
大 阪 府		20	-	12	-	-	-	-
兵 庫 県		45	-	2	-	-	-	-
奈 良 県		-	-	-	-	-	-	-
和 歌 山 県		4	-	-	1	1	-	-
中 国 管 区		8	-	2	1	-	-	-
鳥 取 県		-	-	-	-	-	-	-
島 根 県		-	-	-	-	-	-	-
岡 山 県		4	-	2	-	-	-	-
広 島 県		4	-	-	1	-	-	-
山 口 県		-	-	-	-	-	-	-
四 国 管 区		11	-	-	-	-	-	-
徳 島 県		-	-	-	-	-	-	-
香 川 県		1	-	-	-	-	-	-
愛 媛 県		8	-	-	-	-	-	-
高 知 県		2	-	-	-	-	-	-
九 州 管 区		14	-	2	2	-	-	-
福 岡 県		2	-	-	-	-	-	-
佐 賀 県		1	-	-	-	-	-	-
長 崎 県		-	-	-	-	-	-	-
熊 本 県		5	-	1	1	-	-	-
大 宮 市		1	-	1	1	-	-	-
鹿 児 島 県		1	-	-	-	-	-	-
沖 縄 県		2	-	-	-	-	-	-

5 年次別 府県別 窃盗 手口別 認知・検挙件数及び検挙人員

C-c-(2) 慶弔盗

年次及び都道府県	認知件数	検 挙 件 数 検 挙 率		検 挙 人 員			
				総 数	うち)女	うち)少年	うち)女
		%					
1995 平成7年	106	60.4	64	2	1	-	-
1996 8	88	43.2	38	3	1	-	-
1997 9	87	20.7	18	2	-	-	-
1998 10	69	8.7	6	1	1	-	-
1999 11	93	14.0	13	3	1	-	-
2000 12	138	2.9	4	-	-	-	-
2001 13	111	9.9	11	2	-	-	-
2002 14	83	27.7	23	2	-	-	-
2003 15	72	31.9	23	3	1	-	-
2004 16年	66	15.2	10	4	1	-	-
北海道	10		1	1	1	-	-
札幌	6		-	-	-	-	-
函館	1		-	-	-	-	-
旭川	1		-	-	-	-	-
釧路	2		1	1	1	-	-
北見	-		-	-	-	-	-
東北管区	3		-	-	-	-	-
青森	1		-	-	-	-	-
岩手	-		-	-	-	-	-
宮城	1		-	-	-	-	-
秋田	-		-	-	-	-	-
山形	-		-	-	-	-	-
福島	1		-	-	-	-	-
関東管区	5		2	1	-	-	-
茨城	8		2	-	-	-	-
栃木	1		-	-	-	-	-
栃木	-		2	-	-	-	-
群馬	2		-	-	-	-	-
埼玉	-		-	-	-	-	-
千代田	-		-	-	-	-	-
神奈川	2		-	-	-	-	-
新潟	1		-	-	-	-	-
山梨	-		-	-	-	-	-
長野	-		-	-	-	-	-
静岡	2		-	-	-	-	-
中部管区	5		-	-	-	-	-
富山	-		-	-	-	-	-
石川	1		-	-	-	-	-
福井	-		-	-	-	-	-
岐阜	-		-	-	-	-	-
愛知	4		-	-	-	-	-
三重	-		-	-	-	-	-
近畿管区	9		1	-	-	-	-
滋賀	1		-	-	-	-	-
京都	-		-	-	-	-	-
大阪	3		1	-	-	-	-
兵庫	2		-	-	-	-	-
奈良	2		-	-	-	-	-
和歌山	1		-	-	-	-	-
中国管区	2		-	-	-	-	-
鳥取	-		-	-	-	-	-
島根	-		-	-	-	-	-
岡山	2		-	-	-	-	-
広島	-		-	-	-	-	-
山口	-		-	-	-	-	-
四国管区	1		-	-	-	-	-
徳島	-		-	-	-	-	-
香川	-		-	-	-	-	-
愛媛	1		-	-	-	-	-
高知	-		-	-	-	-	-
九州管区	23		4	2	-	-	-
福岡	7		1	-	-	-	-
佐賀	1		-	-	-	-	-
長崎	5		1	1	-	-	-
熊本	-		-	-	-	-	-
大宮	-		-	-	-	-	-
鹿兒島	1		1	1	-	-	-
沖縄	2		-	-	-	-	-
沖縄	7		1	-	-	-	-

5 年次別 府県別 窃盗 手口別 認知・検挙件数及び検挙人員

C-c-(3) 追出し盗

年次及び都道府県	認知件数	検 挙 件 数 検 挙 率		検 挙 人 員			
				総 数	うち)女	うち)少年	うち)女
		%					
1995 平成7年	323	63.2	204	12	1	2	-
1996 8	295	40.7	120	36	3	12	2
1997 9	232	43.5	101	22	3	11	1
1998 10	361	26.0	94	25	2	14	1
1999 11	375	35.2	132	25	6	14	3
2000 12	319	40.4	129	38	-	17	-
2001 13	412	22.8	94	28	4	8	-
2002 14	320	23.1	74	26	3	6	1
2003 15	442	29.4	130	24	1	12	-
2004 16年	317	29.0	92	25	1	7	-
北 海 道	3		2	-	-	-	-
札 幌 館	2		1	-	-	-	-
旭 釧 路	-		1	-	-	-	-
北 見	1		-	-	-	-	-
東 北 管 区	13		2	1	-	-	-
青 森	3		1	-	-	-	-
岩 手	2		1	1	-	-	-
宮 城	2		-	-	-	-	-
秋 田	1		-	-	-	-	-
山 形	-		-	-	-	-	-
福 島	5		-	-	-	-	-
東 京	38		4	1	-	-	-
関 東 管 区	77		8	3	-	1	-
茨 城	5		-	-	-	-	-
栃 木	3		-	-	-	-	-
群 馬	7		-	-	-	-	-
埼 玉	13		-	-	-	-	-
千 葉	11		3	1	-	-	-
神 奈 川	21		3	2	-	1	-
新 潟	2		-	-	-	-	-
山 梨	-		-	-	-	-	-
長 野	7		1	-	-	-	-
静 岡	8		1	-	-	-	-
中 部 管 区	41		18	6	1	-	-
富 山	1		-	-	-	-	-
石 川	1		-	-	-	-	-
福 井	10		11	3	1	-	-
岐 阜	5		4	2	-	-	-
愛 知	24		3	1	-	-	-
三 重	-		-	-	-	-	-
近 畿 管 区	96		24	7	-	3	-
滋 賀	4		-	-	-	-	-
京 都	15		8	2	-	-	-
大 阪	55		14	2	-	-	-
兵 庫	15		-	-	-	-	-
奈 良	5		1	1	-	1	-
和 歌 山	2		1	2	-	2	-
中 国 管 区	16		1	1	-	-	-
鳥 取	1		-	-	-	-	-
島 根	-		-	-	-	-	-
岡 山	6		-	1	-	-	-
広 島	6		-	-	-	-	-
山 口	3		1	-	-	-	-
四 国 管 区	11		9	2	-	2	-
徳 島	2		3	1	-	1	-
香 川	1		2	-	-	-	-
愛 媛	6		4	1	-	1	-
高 知	2		-	-	-	-	-
九 州 管 区	22		24	4	-	1	-
福 岡	11		2	1	-	-	-
佐 賀	1		-	-	-	-	-
長 崎	-		2	-	-	-	-
熊 本	4		18	-	-	-	-
大 宮 分 崎	2		-	-	-	-	-
宮 崎	2		2	2	-	1	-
鹿 児 島	2		-	-	-	-	-
沖 縄	-		-	1	-	-	-

5 年次別 府県別 窃盗 手口別 認知・検挙件数及び検挙人員

		C-c-(4) 買物盗		検 挙 人 員			
年次及び 都道府県	認知件数	検 挙 件 数 検 挙 率	検 挙 件 数	総 数			うち)女
				総 数	うち)女	うち)少年	うち)女
		%					
1995 平成7年	997	29.0	289	103	26	30	5
1996 8	928	30.2	280	94	16	24	3
1997 9	1,072	44.7	479	112	28	27	8
1998 10	1,134	31.8	361	104	26	31	7
1999 11	2,241	19.5	436	154	28	39	3
2000 12	2,269	24.6	559	178	27	56	4
2001 13	2,616	16.1	421	132	25	32	4
2002 14	1,784	15.8	281	147	25	35	2
2003 15	1,264	26.1	330	147	32	53	4
2004 16年	1,304	24.0	313	172	34	54	6
北海道	43	14	10	5	2	1	
札幌	37	13	5	1	-	-	
函館	2	-	-	-	-	-	
旭川	2	-	-	-	-	-	
釧路	2	1	5	4	2	1	
北見	-	-	-	-	-	-	
東北管区	24	14	11	2	2	-	
青森	2	-	-	-	-	-	
岩手	6	3	4	1	-	-	
宮城	8	-	-	-	-	-	
秋田	4	2	2	-	-	-	
山形	-	-	-	-	-	-	
福島	4	9	5	1	2	-	
関東管区	139	23	20	3	9	1	
茨城	309	57	33	5	7	-	
栃木	25	5	3	1	-	-	
群馬	5	1	1	-	-	-	
埼玉	4	1	-	-	-	-	
千代田	79	4	3	1	-	-	
神奈川	45	4	3	-	1	-	
新潟	87	30	12	3	3	-	
山梨	11	4	6	-	2	-	
長野	4	-	-	-	-	-	
静岡	15	2	2	-	-	-	
中部管区	34	6	3	-	1	-	
富山	206	52	32	3	12	-	
石川	3	1	1	-	-	-	
福井	8	-	-	-	-	-	
岐阜	9	1	1	-	-	-	
愛知	40	14	8	3	1	-	
三重	127	31	21	-	11	-	
近畿管区	19	5	1	-	-	-	
滋賀	383	65	29	8	11	1	
京都	18	3	4	1	2	-	
大阪	81	33	8	1	5	-	
兵庫	208	17	9	4	1	1	
奈良	59	8	5	1	1	-	
和歌山	12	4	3	1	2	-	
中国管区	5	-	-	-	-	-	
鳥取	62	22	14	6	4	2	
島根	4	-	-	-	-	-	
岡山	2	1	1	-	-	-	
広島	13	1	1	-	-	-	
山口	40	19	11	6	4	2	
四国管区	3	1	1	-	-	-	
徳島	38	13	3	1	1	1	
香川	3	2	-	-	-	-	
愛媛	11	2	2	1	1	1	
高知	21	8	1	-	-	-	
九州管区	3	1	-	-	-	-	
福岡	100	53	20	1	6	-	
佐賀	39	6	7	-	3	-	
長崎	4	22	2	-	-	-	
熊本	8	2	1	-	-	-	
大分	10	4	1	1	-	-	
宮崎	8	3	-	-	-	-	
鹿児島	10	2	1	-	-	-	
沖縄	10	4	4	-	3	-	
	11	10	4	-	-	-	

5 年次別 府県別 窃盗 手口別 認知・検挙件数及び検挙人員

C-c-(5) 訪問盗

年次及び 都道府県	認知件数	検 挙 件 数 検 挙 率		検 挙 人 員			
				総 数	うち)女	うち)少年	
						うち)女	うち)女
		%					
1995 平成7年	731	31.1	227	82	32	31	9
1996 8	902	28.2	254	62	19	26	4
1997 9	796	54.1	431	79	29	15	7
1998 10	784	33.2	260	90	37	24	9
1999 11	831	26.8	223	81	19	29	4
2000 12	1,095	24.2	265	84	34	15	7
2001 13	1,310	19.1	250	94	19	29	4
2002 14	1,461	16.4	240	90	26	28	7
2003 15	1,550	27.6	428	113	32	18	3
2004 16年	2,267	24.4	553	299	107	92	30
北 海 道	86		22	10	3	5	2
札 幌	51		11	6	1	3	-
函 館	5		1	-	-	-	-
旭 川	9		2	1	1	1	1
釧 路	14		6	2	-	-	-
北 見	7		2	1	1	1	1
東北管区	188		67	30	12	12	4
青 森	27		6	3	3	1	1
岩 手	13		8	5	3	1	1
宮 城	44		15	6	3	1	-
秋 田	25		14	6	-	3	-
山 形	25		11	4	-	3	-
福 島	54		13	6	3	3	2
東 京	189		31	18	4	6	3
関東管区	570		122	74	26	20	4
茨 城	23		8	3	1	1	1
栃 木	37		8	5	1	1	-
群 馬	64		3	2	1	-	-
埼 玉	98		16	10	5	3	1
千 葉	42		12	7	2	-	-
神 奈 川	160		38	23	9	7	1
新 潟	40		11	6	2	-	-
山 梨	6		1	1	-	-	-
長 野	35		8	5	1	3	-
静 岡	65		17	12	4	5	1
中部管区	266		74	42	14	10	5
富 山	7		2	5	3	3	1
石 川	18		7	4	2	1	1
福 井	15		4	2	-	-	-
岐 阜	41		23	4	1	-	-
愛 知	167		35	26	7	6	3
三 重	18		3	1	1	-	-
近畿管区	440		87	35	19	9	5
滋 賀	9		3	2	2	-	-
京 都	67		13	10	3	2	1
大 阪	182		44	9	4	4	1
兵 庫	116		9	4	4	1	1
奈 良	44		13	7	3	-	-
和 歌 山	22		5	3	3	2	2
中国管区	134		42	30	7	12	3
鳥 取	14		8	12	2	6	1
島 根	11		6	1	-	-	-
岡 山	35		6	9	2	3	1
広 島	49		15	5	1	3	1
山 口	25		7	3	2	-	-
四国管区	85		24	11	4	3	-
徳 島	12		7	3	1	1	-
香 川	19		7	3	1	-	-
愛 媛	44		7	4	1	2	-
高 知	10		3	1	1	-	-
九州管区	309		84	49	18	15	4
福 岡	129		29	10	5	3	1
佐 賀	20		6	5	2	2	-
長 崎	28		16	8	2	2	-
熊 本	38		8	10	5	5	3
大 分	16		3	2	1	-	-
宮 崎	24		9	3	1	-	-
鹿 児 島	37		12	9	2	2	-
冲 縄	17		1	2	-	1	-

5 年次別 府県別 窃盗 手口別 認知・検挙件数及び検挙人員

C-c-(6) 払出盗

年次及び都道府県	認知件数	検 挙 件 数 検 挙 率		検 挙 人 員			
				総 数	うち)女	うち)少年	うち)女
		%					
1995 平成7年	2,038	83.1	1,693	294	88	94	31
1996 8	2,396	85.3	2,043	317	99	114	46
1997 9	3,005	86.3	2,593	439	104	161	50
1998 10	2,769	83.2	2,304	470	114	178	41
1999 11	2,990	81.4	2,434	501	119	125	37
2000 12	3,789	71.4	2,706	582	129	174	47
2001 13	4,149	64.9	2,691	598	128	152	32
2002 14	3,999	62.7	2,506	546	125	131	36
2003 15	4,587	61.5	2,822	609	111	173	36
2004 16年	4,814	59.7	2,875	525	137	97	32
北 海 道	183		123	34	11	9	5
札 幌	139		95	29	9	8	4
函 館	13		8	2	-	-	-
旭 川	16		8	1	-	-	-
釧 路	13		10	1	1	-	-
北 見	2		2	1	1	1	1
東北管区	398		280	37	8	7	5
青 森	101		43	6	2	2	2
岩 手	63		47	8	1	-	-
宮 城	96		51	6	1	-	-
秋 田	42		35	6	-	-	-
山 形	36		40	5	2	3	2
福 島	60		64	6	2	2	1
東 京	567		351	70	13	9	-
関東管区	929		639	124	31	23	3
茨 城	50		39	14	4	3	-
栃 木	46		27	7	3	-	-
群 馬	68		69	1	1	-	-
埼 玉	74		42	8	-	4	-
千 葉	152		101	19	3	4	-
神 奈 川	177		125	31	6	5	1
新 潟	114		63	13	1	-	-
山 梨	41		32	5	2	-	-
長 野	81		62	2	1	-	-
静 岡	126		79	24	10	7	2
中部管区	294		196	55	13	16	5
富 山	43		33	8	4	2	2
石 川	41		30	15	4	5	1
福 井	15		13	3	2	2	2
岐 阜	39		24	3	-	2	-
愛 知	147		92	25	3	5	-
三 重	9		4	1	-	-	-
近畿管区	1,262		389	61	17	12	4
滋 賀	39		27	8	2	4	2
京 都	93		50	9	2	-	-
大 阪	914		137	22	8	3	-
兵 庫	138		109	10	2	2	-
奈 良	48		44	7	1	1	-
和 歌 山	30		22	5	2	2	2
中国管区	394		307	47	8	4	1
鳥 取	49		33	4	1	-	-
島 根	47		39	6	-	-	-
岡 山	159		135	14	1	2	-
広 島	114		85	21	6	2	1
山 口	25		15	2	-	-	-
四国管区	332		284	14	5	2	2
徳 島	48		104	4	2	1	1
香 川	160		116	5	-	-	-
愛 媛	88		40	1	1	-	-
高 知	36		24	4	2	1	1
九州管区	455		306	83	31	15	7
福 岡	114		79	20	5	2	-
佐 賀	27		21	5	1	-	-
長 崎	65		52	11	5	3	2
熊 本	65		42	9	3	1	-
大 分	48		44	8	6	3	1
宮 崎	21		16	6	1	-	-
鹿 児 島	64		32	15	6	4	3
冲 縄	51		20	9	4	2	1

5 年次別 府県別 窃盗 手口別 認知・検挙件数及び検挙人員

C-c-(7) ATMねらい

年次及び都道府県	認知件数	検 挙 件 数		検 挙 人 員			
		検 挙 率	%	総 数	うち)女	うち)少年	うち)女
1995 平成7年	...	...	...	...	...	...	...
1996 8	...	...	...	...	...	...	...
1997 9	...	...	...	...	...	...	...
1998 10	...	...	...	...	...	...	...
1999 11	...	...	...	...	...	...	...
2000 12	...	...	...	...	...	...	...
2001 13	...	...	...	...	...	...	...
2002 14	...	...	...	...	...	...	...
2003 15	...	...	...	...	...	...	...
2004 16年	234	23.5	55	31	7	4	-
北 海 道	21		6	2	-	-	-
札 幌	12		3	1	-	-	-
函 館	3		1	-	-	-	-
旭 川	1		1	-	-	-	-
釧 路	3		1	1	-	-	-
北 見	2		-	-	-	-	-
東 北 管 区	21		9	2	-	-	-
青 森	10		6	-	-	-	-
岩 手	1		-	-	-	-	-
宮 城	5		-	-	-	-	-
秋 田	1		1	-	-	-	-
山 形	-		-	-	-	-	-
福 島	4		2	2	-	-	-
東 京	22		3	5	-	1	-
関 東 管 区	58		11	3	-	-	-
茨 城	5		3	1	-	-	-
栃 木	2		-	-	-	-	-
群 馬	11		2	1	-	-	-
埼 玉	15		1	-	-	-	-
千 葉	3		1	-	-	-	-
神 奈 川	13		1	1	-	-	-
新 潟	-		-	-	-	-	-
山 梨	3		1	-	-	-	-
長 野	2		1	-	-	-	-
静 岡	4		1	-	-	-	-
中 部 管 区	25		5	3	1	-	-
富 山	2		1	1	1	-	-
石 川	3		1	-	-	-	-
福 井	1		-	-	-	-	-
岐 阜	3		2	1	-	-	-
愛 知	9		1	1	-	-	-
三 重	7		-	-	-	-	-
近 畿 管 区	34		7	8	4	1	-
滋 賀	2		1	1	-	-	-
京 都	1		-	-	-	-	-
大 阪	15		2	4	2	-	-
兵 庫	11		3	3	2	1	-
奈 良	3		-	-	-	-	-
和 歌 山	2		1	-	-	-	-
中 国 管 区	-		-	-	-	-	-
鳥 取	-		-	-	-	-	-
島 根	-		-	-	-	-	-
岡 山	-		-	-	-	-	-
山 口	-		-	-	-	-	-
四 国 管 区	1		-	-	-	-	-
徳 島	-		-	-	-	-	-
香 川	-		-	-	-	-	-
愛 媛	-		-	-	-	-	-
高 知	1		-	-	-	-	-
九 州 管 区	52		14	8	2	2	-
福 岡	35		6	3	1	1	-
佐 賀	2		1	-	-	-	-
長 崎	-		-	-	-	-	-
熊 本	1		-	-	-	-	-
大 分	3		1	1	-	-	-
宮 崎	6		3	2	1	-	-
鹿 児 島	1		-	-	-	-	-
冲 縄	4		3	2	-	1	-

5 年次別 府県別 窃盗 手口別 認知・検挙件数及び検挙人員

C-c-(8) 窓口ねらい

年次及び 都道府県	認知件数	検 挙 件 数 検 挙 率		検 挙 人 員			
				総 数	うち)女	うち)少年	うち)女
		%					
1995 平成7年	32	34.4	11	3	1	-	-
1996 8	40	42.5	17	10	2	3	-
1997 9	37	48.6	18	9	3	1	-
1998 10	48	41.7	20	8	1	-	-
1999 11	39	20.5	8	2	1	-	-
2000 12	79	15.2	12	8	2	-	-
2001 13	58	29.3	17	7	1	1	1
2002 14	65	16.9	11	7	1	1	-
2003 15	45	48.9	22	13	2	3	-
2004 16年	52	15.4	8	2	1	1	1
北海道	3	-	-	-	-	-	-
札幌	-	-	-	-	-	-	-
函館	1	-	-	-	-	-	-
旭川	1	-	-	-	-	-	-
釧路	1	-	-	-	-	-	-
北見	-	-	-	-	-	-	-
東北管区	1	-	2	-	-	-	-
青森	-	-	-	-	-	-	-
岩手	-	-	-	-	-	-	-
宮城	-	-	-	-	-	-	-
秋田	-	-	-	-	-	-	-
山形	-	-	-	-	-	-	-
福島	1	-	2	-	-	-	-
関東管区	10	-	2	1	1	1	1
茨城	9	-	-	-	-	-	-
栃木	1	-	-	-	-	-	-
群馬	1	-	-	-	-	-	-
埼玉	2	-	-	-	-	-	-
千代田	1	-	-	-	-	-	-
神奈川	2	-	-	-	-	-	-
新潟	-	-	-	-	-	-	-
山梨	-	-	-	-	-	-	-
長野	1	-	-	-	-	-	-
静岡	1	-	-	-	-	-	-
中部管区	4	-	-	-	-	-	-
富山	1	-	-	-	-	-	-
石川	-	-	-	-	-	-	-
福井	1	-	-	-	-	-	-
岐阜	-	-	-	-	-	-	-
愛知	1	-	-	-	-	-	-
三重	1	-	-	-	-	-	-
近畿管区	10	-	1	1	-	-	-
滋賀	1	-	-	-	-	-	-
京都	-	-	-	-	-	-	-
大阪	7	-	1	1	-	-	-
兵庫	-	-	-	-	-	-	-
奈良	-	-	-	-	-	-	-
和歌山	2	-	-	-	-	-	-
中国管区	1	-	1	-	-	-	-
鳥取	-	-	-	-	-	-	-
島根	-	-	-	-	-	-	-
岡山	-	-	-	-	-	-	-
広島	-	-	-	-	-	-	-
山口	1	-	1	-	-	-	-
四国管区	6	-	-	-	-	-	-
徳島	1	-	-	-	-	-	-
香川	2	-	-	-	-	-	-
愛媛	3	-	-	-	-	-	-
高知	-	-	-	-	-	-	-
九州管区	8	-	2	-	-	-	-
福岡	3	-	-	-	-	-	-
佐賀	-	-	-	-	-	-	-
長門	1	-	-	-	-	-	-
熊本	-	-	-	-	-	-	-
大分	-	-	-	-	-	-	-
宮崎	-	-	-	-	-	-	-
鹿児島	-	-	-	-	-	-	-
沖縄	4	-	2	-	-	-	-



5 年次別 府県別 窃盗 手口別 認知・検挙件数及び検挙人員

C-c-(9) 途中ねらい

年次及び 都道府県	認知件数	検 挙 件 数 検 挙 率	検 挙 人 員				
			総 数	うち)女	うち)少年	うち)女	
		%					
1995 平成7年	40	12.5	5	4	-	1	-
1996 8	41	26.8	11	6	3	2	-
1997 9	33	18.2	6	6	2	1	-
1998 10	30	13.3	4	2	1	1	1
1999 11	52	5.8	3	3	1	2	-
2000 12	66	19.7	13	4	1	2	-
2001 13	93	7.5	7	8	2	1	-
2002 14	226	21.7	49	30	4	2	-
2003 15	295	11.2	33	15	2	-	-
2004 16年	270	10.7	29	8	2	2	-
北海道	-	-	-	-	-	-	-
札幌	-	-	-	-	-	-	-
函館	-	-	-	-	-	-	-
旭川	-	-	-	-	-	-	-
釧路	-	-	-	-	-	-	-
北見	-	-	-	-	-	-	-
東北管区	1	-	-	-	-	-	-
青森	1	-	-	-	-	-	-
岩手	-	-	-	-	-	-	-
宮城	-	-	-	-	-	-	-
秋田	-	-	-	-	-	-	-
山形	-	-	-	-	-	-	-
福島	-	-	-	-	-	-	-
関東管区	94	10	10	4	1	1	-
茨城	27	1	1	-	-	-	-
栃木	2	-	-	-	-	-	-
群馬	1	-	-	-	-	-	-
埼玉	5	-	-	-	-	-	-
千叶	4	-	-	-	-	-	-
神奈川	12	-	-	-	-	-	-
新潟	-	-	-	-	-	-	-
山梨	-	-	-	-	-	-	-
長野	-	-	-	-	-	-	-
静岡	3	1	1	-	-	-	-
中部管区	9	1	1	1	-	-	-
富山	-	-	-	-	-	-	-
石川	1	1	1	-	-	-	-
福井	-	-	-	-	-	-	-
岐阜	-	-	-	-	-	-	-
愛知	8	-	-	-	-	-	-
三重	-	-	-	1	-	-	-
近畿管区	129	12	12	3	1	1	-
滋賀	-	-	-	-	-	-	-
京都	4	1	1	-	-	-	-
大阪	112	4	4	2	-	1	-
兵庫	10	6	6	1	1	-	-
奈良	2	1	1	-	-	-	-
和歌山	1	-	-	-	-	-	-
中国管区	2	-	-	-	-	-	-
鳥取	-	-	-	-	-	-	-
島根	-	-	-	-	-	-	-
岡山	-	-	-	-	-	-	-
広島	2	-	-	-	-	-	-
山口	-	-	-	-	-	-	-
四国管区	-	-	-	-	-	-	-
徳島	-	-	-	-	-	-	-
香川	-	-	-	-	-	-	-
愛媛	-	-	-	-	-	-	-
高知	-	-	-	-	-	-	-
九州管区	8	5	5	-	-	-	-
福岡	6	2	2	-	-	-	-
佐賀	-	-	-	-	-	-	-
長崎	2	-	-	-	-	-	-
熊本	-	1	1	-	-	-	-
大宮	-	-	-	-	-	-	-
鹿児島	-	1	1	-	-	-	-
沖縄	-	-	-	-	-	-	-

5 年次別 府県別 窃盗 手口別 認知・検挙件数及び検挙人員

C-c-(10) 室内ねらい

年次及び都道府県	認知件数	検 挙 件 数 検 挙 率		検 挙 人 員			
				総 数	うち)女	うち)少年	うち)女
		%					
1995 平成7年	5,629	27.4	1,544	67	8	19	1
1996 8	6,434	27.1	1,745	108	8	62	1
1997 9	6,735	24.5	1,649	160	9	116	1
1998 10	5,783	25.3	1,465	59	11	22	3
1999 11	6,348	21.6	1,370	60	6	15	1
2000 12	7,176	11.6	834	67	16	25	8
2001 13	7,678	6.2	474	55	10	17	1
2002 14	8,351	7.8	653	75	5	13	-
2003 15	7,990	6.4	511	77	11	18	4
2004 16年	6,651	6.8	453	44	8	7	1
北 海 道	67		7	1	-	-	-
札 幌	39		2	-	-	-	-
函 館	7		2	1	-	-	-
旭 川	7		1	-	-	-	-
釧 路	12		2	-	-	-	-
北 見	2		-	-	-	-	-
東北管区	147		18	6	2	1	1
青 森	13		-	1	-	-	-
岩 手	15		2	-	-	-	-
宮 城	53		2	2	1	-	-
秋 田	17		6	2	-	-	-
山 形	11		1	-	-	-	-
福 島	38		7	1	1	1	1
東 京	812		43	2	-	-	-
関東管区	1,213		102	13	2	3	-
茨 城	100		8	-	-	-	-
栃 木	51		1	-	-	-	-
群 馬	48		6	-	-	-	-
埼 玉	179		13	-	-	-	-
千 葉	130		12	2	-	2	-
神 奈 川	432		26	3	1	-	-
新 潟	55		12	1	-	1	-
山 梨	18		2	-	-	-	-
長 野	42		6	2	1	-	-
静 岡	158		16	5	-	-	-
中部管区	1,057		74	6	2	-	-
富 山	16		4	1	1	-	-
石 川	28		4	-	-	-	-
福 井	11		-	-	-	-	-
岐 阜	79		17	-	-	-	-
愛 知	858		49	5	1	-	-
三 重	65		-	-	-	-	-
近畿管区	2,415		100	1	-	-	-
滋 賀	9		4	-	-	-	-
京 都	97		5	1	-	-	-
大 阪	1,957		69	-	-	-	-
兵 庫	253		10	-	-	-	-
奈 良	38		3	-	-	-	-
和 歌 山	61		9	-	-	-	-
中国管区	254		35	4	1	1	-
鳥 取	13		4	-	-	-	-
島 根	16		9	1	-	-	-
岡 山	101		10	1	-	1	-
広 島	75		5	1	1	-	-
山 口	49		7	1	-	-	-
四国管区	131		15	1	-	-	-
徳 島	15		2	-	-	-	-
香 川	33		5	1	-	-	-
愛 媛	49		4	-	-	-	-
高 知	34		4	-	-	-	-
九州管区	555		59	10	1	2	-
福 岡	279		22	2	-	-	-
佐 賀	33		4	-	-	-	-
長 崎	29		4	3	1	-	-
熊 本	31		2	-	-	-	-
大 分	31		1	-	-	-	-
宮 崎	32		6	-	-	-	-
鹿 児 島	38		11	3	-	2	-
沖 縄	82		9	2	-	-	-

5 年次別 府県別 窃盗 手口別 認知・検挙件数及び検挙人員

C-c-(11) 客室ねらい

年次及び都道府県	認知件数	検 挙 件 数 検 挙 率		検 挙 人 員			
				総 数	うち)女	うち)少年	うち)女
		%					
1995 平成7年	1,938	32.8	635	140	43	33	17
1996 8	1,788	42.5	760	125	33	28	8
1997 9	1,725	29.0	501	94	28	24	6
1998 10	1,758	38.2	671	115	28	19	4
1999 11	1,800	27.3	491	115	35	21	8
2000 12	1,952	21.0	409	94	31	14	9
2001 13	1,974	13.0	257	115	32	21	6
2002 14	2,029	11.6	236	102	28	14	5
2003 15	1,872	18.5	347	127	41	37	9
2004 16年	1,642	19.7	323	140	48	31	15
北 海 道	142		49	3	1	-	-
札 幌	90		44	1	1	-	-
函 館	9		-	-	-	-	-
旭 川	18		4	2	-	-	-
釧 路	12		1	-	-	-	-
北 見	13		-	-	-	-	-
東 北 管 区	157		51	39	11	15	7
青 森	9		2	-	-	-	-
岩 手	15		8	8	1	2	1
宮 城	53		14	6	1	-	-
秋 田	10		6	7	1	2	-
山 形	11		1	1	-	-	-
福 島	59		20	17	8	11	6
東 京	134		13	9	2	2	-
関 東 管 区	493		82	37	14	8	4
茨 城	43		25	8	3	2	2
栃 木	97		19	2	-	-	-
群 馬	46		5	1	-	-	-
埼 玉	22		1	-	-	-	-
千 葉	42		4	1	1	-	-
神 奈 川	46		7	3	2	-	-
新 潟	27		2	2	-	-	-
山 梨	24		1	1	-	-	-
長 野	54		9	10	5	3	2
静 岡	92		9	9	3	3	-
中 部 管 区	157		20	7	1	-	-
富 山	6		1	2	-	-	-
石 川	14		8	-	-	-	-
福 井	22		2	1	-	-	-
岐 阜	19		2	-	-	-	-
愛 知	71		6	4	1	-	-
三 重	25		1	-	-	-	-
近 畿 管 区	266		19	6	-	-	-
滋 賀	10		9	-	-	-	-
京 都	23		-	-	-	-	-
大 阪	151		6	3	-	-	-
兵 庫	42		1	1	-	-	-
奈 良	16		2	2	-	-	-
和 歌 山	24		1	-	-	-	-
中 国 管 区	79		37	13	6	1	-
鳥 取	14		13	2	2	-	-
島 根	7		2	3	1	-	-
岡 山	20		4	3	2	-	-
広 島	16		3	2	-	-	-
山 口	22		15	3	1	1	-
四 国 管 区	42		20	8	3	3	2
徳 島	9		6	4	2	2	1
香 川	9		-	-	-	-	-
愛 媛	19		14	4	1	1	1
高 知	5		-	-	-	-	-
九 州 管 区	172		32	18	10	2	2
福 岡	54		6	2	-	-	-
佐 賀	9		1	-	-	-	-
長 崎	13		6	5	3	1	1
熊 本	13		2	2	2	-	-
大 分	22		5	3	3	1	1
宮 崎	16		8	3	1	-	-
鹿 児 島	12		2	1	1	-	-
冲 縄	33		2	2	-	-	-

5 年次別 府県別 窃盗 手口別 認知・検挙件数及び検挙人員

C-c-(12) 病室ねらい

年次及び都道府県	認知件数	検 挙 件 数 検 挙 率		検 挙 人 員		
				総 数	うち)女	うち)少年
		%				
1995 平成7年	...	...	...	...	...	...
1996 8	...	...	...	...	...	...
1997 9	...	...	...	...	...	...
1998 10	...	...	...	...	...	...
1999 11	...	...	...	...	...	...
2000 12	...	...	...	...	...	...
2001 13	...	...	...	...	...	...
2002 14	...	...	...	...	...	...
2003 15	...	...	...	...	...	...
2004 16年	3,850	8.6	333	52	15	1
北海道	306		2	-	-	-
札幌	211		2	-	-	-
函館	9		-	-	-	-
旭川	62		-	-	-	-
釧路	18		-	-	-	-
北見	6		-	-	-	-
東北管区	131		6	4	1	-
青森	20		-	1	-	-
岩手	16		-	-	-	-
宮城	34		1	1	-	-
秋田	7		-	-	-	-
山形	11		-	-	-	-
福島	43		5	2	1	-
関東管区	328		66	2	-	-
茨城	614		16	6	1	-
栃木	39		3	-	-	-
群馬	41		1	1	-	-
埼玉	108		2	-	-	-
千代田	103		1	-	-	-
神奈川	73		-	-	-	-
新潟	140		5	2	-	-
山梨	35		2	1	-	-
長野	16		-	-	-	-
静岡	33		2	1	-	-
中部管区	26		-	1	1	-
富山	449		15	4	1	-
石川	14		1	-	-	-
福井	20		6	1	1	-
岐阜	11		1	-	-	-
愛知	130		1	-	-	-
三重	209		4	2	-	-
近畿管区	65		2	1	-	-
滋賀	1,080		53	14	6	-
京都	30		1	1	1	-
大阪	134		1	1	-	-
兵庫	522		9	2	-	-
奈良	271		20	3	-	-
和歌山	86		10	4	2	-
中国管区	37		12	3	3	-
鳥取	316		63	12	2	-
島根	17		4	2	-	-
岡山	33		1	-	-	-
広島	97		8	3	1	-
山口	110		40	4	1	-
四国管区	59		10	3	-	-
徳島	149		7	1	1	-
香川	22		2	1	1	-
愛媛	49		5	-	-	-
高知	48		-	-	-	-
九州管区	30		-	-	-	-
福岡	477		105	9	3	1
佐賀	281		64	5	1	1
長崎	12		2	1	-	-
熊本	25		16	1	-	-
大分	45		17	-	-	-
宮崎	11		-	-	-	-
鹿児島	25		4	1	1	-
沖縄	21		-	-	-	-
	57		2	1	1	-

5 年次別 府県別 窃盗 手口別 認知・検挙件数及び検挙人員

C-c-(13) ひったくり

年次及び 都道府県	認知件数	検 挙 件 数 検 挙 率		検 挙 人 員			
				総 数	うち)女	うち)少年	うち)女
		%					
1995 平成7年	19,220	49.6	9,525	1,408	83	973	63
1996 8	20,515	57.0	11,696	1,845	94	1,331	69
1997 9	26,980	49.6	13,373	2,118	129	1,568	102
1998 10	35,763	54.9	19,636	2,605	164	1,871	134
1999 11	41,173	50.0	20,597	3,304	176	2,420	120
2000 12	46,064	32.1	14,796	3,072	119	2,179	92
2001 13	50,838	25.4	12,925	3,078	196	2,190	151
2002 14	52,919	34.8	18,434	3,158	172	2,166	123
2003 15	46,354	32.1	14,861	2,953	157	1,957	109
2004 16年	39,399	34.4	13,561	2,259	100	1,352	64
北 海 道	429		130	79	4	42	2
札 幌	306		62	54	3	28	1
函 館	17		8	3	-	1	-
旭 川	70		37	14	1	11	1
釧 路	28		20	7	-	2	-
北 見	8		3	1	-	-	-
東北管区	317		49	27	-	16	-
青 森	50		14	12	-	8	-
岩 手	20		5	1	-	1	-
宮 城	194		18	12	-	5	-
秋 田	9		-	-	-	-	-
山 形	7		1	-	-	-	-
福 島	37		11	2	-	2	-
東 京	4,518		2,510	311	3	173	3
関東管区	13,935		4,160	492	20	311	9
茨 城	355		70	27	3	14	2
栃 木	254		47	18	-	17	-
群 馬	176		22	16	1	12	1
埼 玉	4,289		1,777	111	2	69	-
千 葉	3,680		990	119	3	77	1
神 奈 川	4,603		810	146	10	84	4
新 潟	44		11	12	-	10	-
山 梨	139		94	10	-	7	-
長 野	99		28	12	1	10	1
静 岡	296		311	21	-	11	-
中部管区	3,816		994	163	12	101	10
富 山	24		9	1	-	-	-
石 川	45		15	5	1	4	1
福 井	22		6	2	-	-	-
岐 阜	165		59	11	-	6	-
愛 知	3,233		833	117	7	75	7
三 重	327		72	27	4	16	2
近畿管区	10,680		3,031	785	57	433	37
滋 賀	83		21	11	2	8	1
京 都	1,077		217	52	3	26	2
大 阪	6,403		1,594	529	39	280	24
兵 庫	2,614		1,077	153	9	99	9
奈 良	351		83	25	2	14	1
和 歌 山	152		39	15	2	6	-
中国管区	1,007		359	98	-	61	-
鳥 取	16		3	3	-	-	-
島 根	6		2	1	-	-	-
岡 山	273		89	39	-	33	-
広 島	655		240	44	-	20	-
山 口	57		25	11	-	8	-
四国管区	566		275	61	2	50	2
徳 島	16		5	6	-	6	-
香 川	294		118	16	-	10	-
愛 媛	161		116	30	2	26	2
高 知	95		36	9	-	8	-
九州管区	4,131		2,053	243	2	165	1
福 岡	3,615		1,856	187	2	127	1
佐 賀	37		5	1	-	-	-
長 崎	35		11	8	-	6	-
熊 本	212		137	24	-	15	-
大 分	24		10	1	-	-	-
宮 崎	62		13	3	-	2	-
鹿 児 島	63		10	10	-	9	-
冲 縄	83		11	9	-	6	-

5 年次別 府県別 窃盗 手口別 認知・検挙件数及び検挙人員

C-c-(14) すり

年次及び都道府県	認知件数	検 挙 件 数 検 挙 率		検 挙 人 員			
				総 数	うち)女	うち)少年	うち)女
		%					
1995 平成7年	24,386	47.2	11,512	934	150	58	12
1996 8	23,483	49.9	11,718	932	155	54	19
1997 9	22,181	49.9	11,064	972	160	69	15
1998 10	21,019	45.7	9,597	953	173	67	18
1999 11	21,928	37.3	8,189	967	163	49	7
2000 12	24,526	20.4	5,012	813	123	70	11
2001 13	25,691	17.2	4,412	770	117	59	20
2002 14	24,590	17.9	4,400	796	148	71	23
2003 15	25,338	16.4	4,149	836	197	101	46
2004 16年	19,198	19.7	3,791	970	184	90	32
北海道	195		36	43	8	6	1
札幌	159		23	27	4	5	-
函館	8		2	2	1	-	-
旭川	14		1	1	-	-	-
釧路	9		7	7	1	-	-
北見	5		3	6	2	1	1
東北管区	345		43	34	14	12	6
青森	61		5	7	3	4	2
岩手	41		15	12	7	4	3
宮城	154		20	12	2	3	-
秋田	23		2	1	1	-	-
山形	14		-	1	1	1	1
福島	52		1	1	-	-	-
関東管区	8,195		2,180	354	44	20	4
茨城	3,694		829	208	36	23	12
栃木	275		12	5	2	-	-
群馬	77		5	2	-	-	-
埼玉	97		3	3	2	2	2
千叶	821		74	46	8	9	4
神奈川	1,040		536	68	11	6	5
新潟	986		157	56	9	5	1
山梨	110		9	5	1	-	-
長野	36		2	2	1	-	-
静岡	132		19	7	-	-	-
中部管区	1,125		133	35	12	1	1
富山	42		4	3	1	1	1
石川	95		24	3	3	-	-
福井	65		-	-	-	-	-
岐阜	159		11	10	2	-	-
愛知	700		92	17	6	-	-
三重	64		2	2	-	-	-
近畿管区	4,265		368	198	43	20	6
滋賀	73		14	4	3	1	1
京都	317		106	42	8	11	4
大阪	3,131		169	106	16	7	1
兵庫	549		55	37	13	1	-
奈良	126		11	2	-	-	-
和歌山	69		13	7	3	-	-
中国管区	430		54	22	4	3	-
鳥取	4		1	-	-	-	-
島根	8		2	2	1	-	-
岡山	148		9	6	-	-	-
広島	238		37	12	2	3	-
山口	32		5	2	1	-	-
四国管区	289		33	19	8	1	-
徳島	28		5	6	1	-	-
香川	68		11	2	1	-	-
愛媛	140		13	8	5	1	-
高知	53		4	3	1	-	-
九州管区	660		115	57	15	4	2
福岡	456		60	32	6	1	-
佐賀	5		-	-	-	-	-
長崎	24		17	4	1	-	-
熊本	50		8	2	1	-	-
大分	25		11	5	1	-	-
宮崎	46		4	3	-	-	-
鹿児島	28		12	6	3	-	-
沖縄	26		3	5	3	3	2

5 年次別 府県別 窃盗 手口別 認知・検挙件数及び検挙人員

C-c-(15) 置引き

年次及び 都道府県	認知件数	検 挙 件 数 検 挙 率		検 挙 人 員			
				総 数	うち)女	うち)少年	うち)女
		%					
1995 平成7年	45,471	27.5	12,499	1,199	267	236	45
1996 8	44,532	25.9	11,555	1,175	277	227	44
1997 9	45,593	26.7	12,172	1,129	277	254	52
1998 10	47,036	26.9	12,655	1,301	322	282	62
1999 11	50,390	23.1	11,648	1,302	283	279	52
2000 12	62,746	10.9	6,820	1,501	329	365	89
2001 13	70,244	7.5	5,268	1,675	405	379	86
2002 14	76,170	6.4	4,884	1,948	515	493	152
2003 15	74,967	9.1	6,791	2,184	630	570	227
2004 16年	71,818	10.1	7,262	2,536	683	555	184
北海道	1,877		250	79	30	17	12
札幌	1,325		201	47	18	15	10
函館	122		7	6	1	-	-
旭川	205		13	9	4	1	1
釧路	171		17	16	6	1	1
北見	54		12	1	1	-	-
東北管区	2,934		388	191	49	42	19
青森	302		79	29	12	9	4
岩手	359		44	36	14	9	7
宮城	1,034		141	54	13	15	8
秋田	198		37	21	3	2	-
山形	337		34	20	5	1	-
福島	704		53	31	2	6	-
関東管区	14,598		903	333	79	71	28
茨城	964		175	47	16	9	1
栃木	997		94	34	10	4	1
群馬	880		170	38	16	6	3
埼玉	3,646		234	117	30	34	8
千叶	3,042		805	64	12	19	3
神奈川	3,955		413	138	41	22	9
新潟	1,138		119	65	16	19	7
山梨	286		18	14	4	1	1
長野	510		42	22	6	2	2
静岡	1,458		130	86	23	15	5
中部管区	8,561		1,175	323	68	51	7
富山	384		25	12	2	2	-
石川	482		62	39	9	8	2
福井	256		37	21	6	3	-
岐阜	1,080		74	44	12	5	-
愛知	5,565		929	187	38	30	5
三重	794		48	20	1	3	-
近畿管区	15,657		957	351	112	91	27
滋賀	664		131	24	5	8	1
京都	2,142		166	68	17	16	3
大阪	8,115		213	139	37	43	11
兵庫	3,776		338	72	28	15	8
奈良	480		68	31	16	6	3
和歌山	480		41	17	9	3	1
中国管区	2,976		399	182	53	31	12
鳥取	295		56	43	17	11	6
島根	252		61	18	2	1	1
岡山	907		95	41	12	7	4
広島	1,011		119	50	10	9	1
山口	511		68	30	12	3	-
四国管区	1,846		168	85	29	23	13
徳島	165		20	5	1	1	-
香川	671		60	18	5	6	4
愛媛	685		53	32	12	8	3
高知	325		35	30	11	8	6
九州管区	6,493		822	367	89	98	26
福岡	2,719		220	87	28	20	8
佐賀	300		35	16	1	4	-
長崎	327		47	33	9	9	2
熊本	610		141	50	9	12	-
大分	547		56	27	6	11	2
宮崎	532		79	50	13	7	1
鹿児島	372		68	32	7	9	4
沖縄	1,086		176	72	16	26	9

5 年次別 府県別 窃盗 手口別 認知・検挙件数及び検挙人員

C-c-(16) 仮睡者ねらい

年次及び都道府県	認知件数	検 挙 件 数 検 挙 率		検 挙 人 員			
				総 数	うち)女	うち)少年	うち)女
		%					
1995 平成7年	2,352	22.3	524	104	9	11	1
1996 8	2,832	24.3	688	276	79	127	54
1997 9	3,445	28.2	971	168	26	51	19
1998 10	4,389	23.0	1,010	167	18	38	13
1999 11	5,264	21.4	1,126	156	7	24	4
2000 12	6,611	10.6	704	129	8	18	5
2001 13	6,948	8.5	592	114	5	14	-
2002 14	8,005	5.7	455	174	5	33	1
2003 15	8,292	13.3	1,102	203	21	33	11
2004 16年	10,660	7.7	817	182	23	23	4
北 海 道	44		3	-	-	-	-
札 幌	28		2	-	-	-	-
函 館	4		-	-	-	-	-
旭 川	8		1	-	-	-	-
釧 路	1		-	-	-	-	-
北 見	3		-	-	-	-	-
東 北 管 区	135		9	2	-	-	-
青 森	6		-	-	-	-	-
岩 手	11		2	-	-	-	-
宮 城	60		5	2	-	-	-
秋 田	2		-	-	-	-	-
山 形	9		1	-	-	-	-
福 島	47		1	-	-	-	-
東 京	3,592		343	48	6	3	-
関 東 管 区	1,810		256	32	3	4	-
茨 城	62		5	1	-	-	-
栃 木	32		-	-	-	-	-
群 馬	17		3	3	3	-	-
埼 玉	297		5	1	-	-	-
千 葉	476		148	5	-	-	-
神 奈 川	790		87	19	-	2	-
新 潟	35		4	3	-	2	-
山 梨	10		-	-	-	-	-
長 野	12		2	-	-	-	-
静 岡	79		2	-	-	-	-
中 部 管 区	595		40	12	2	-	-
富 山	16		2	2	-	-	-
石 川	16		-	-	-	-	-
福 井	9		1	1	1	-	-
岐 阜	56		3	1	-	-	-
愛 知	462		31	8	1	-	-
三 重	36		3	-	-	-	-
近 畿 管 区	3,042		66	36	2	4	-
滋 賀	29		-	-	-	-	-
京 都	272		15	3	-	-	-
大 阪	2,163		26	20	2	2	-
兵 庫	524		17	13	-	2	-
奈 良	34		8	-	-	-	-
和 歌 山	20		-	-	-	-	-
中 国 管 区	169		11	3	-	1	-
鳥 取	10		-	-	-	-	-
島 根	6		1	-	-	-	-
岡 山	39		3	1	-	-	-
広 島	97		3	-	-	-	-
山 口	17		4	2	-	1	-
四 国 管 区	149		12	5	1	1	-
徳 島	18		4	2	-	-	-
香 川	33		-	-	-	-	-
愛 媛	29		4	1	1	-	-
高 知	69		4	2	-	1	-
九 州 管 区	1,124		77	44	9	10	4
福 岡	538		15	6	3	2	1
佐 賀	6		1	-	-	-	-
長 崎	27		3	3	-	-	-
熊 本	60		3	4	-	-	-
大 分	25		2	4	3	3	3
宮 崎	19		6	1	-	-	-
鹿 児 島	32		4	-	-	-	-
冲 縄	417		43	26	3	5	-



5 年次別 府県別 窃盗 手口別 認知・検挙件数及び検挙人員

C-c-(17) 車上ねらい

年次及び 都道府県	認知件数	検 挙 件 数 検 挙 率		検 挙 人 員			
				総 数	うち)女	うち)少年	うち)女
		%					
1995 平成7年	222,473	32.4	72,061	3,069	150	1,037	66
1996 8	210,080	33.4	70,207	2,772	144	798	44
1997 9	217,171	32.7	71,028	2,639	112	793	29
1998 10	252,092	29.5	74,473	2,857	134	742	43
1999 11	294,635	25.0	73,715	2,892	129	704	44
2000 12	362,762	12.6	45,666	2,933	124	658	33
2001 13	432,140	10.0	43,176	3,027	134	663	39
2002 14	443,298	11.0	48,881	3,322	139	816	42
2003 15	414,819	14.6	60,479	3,491	167	776	55
2004 16年	328,921	19.2	63,171	3,238	177	681	47
北 海 道	14,259		2,339	118	4	32	1
札 幌	9,766		1,625	63	2	19	1
函 館	1,362		210	9	-	4	-
旭 川	1,169		378	24	2	6	-
釧 路	1,637		100	18	-	3	-
北 見	325		26	4	-	-	-
東北管区	13,409		2,148	275	14	65	4
青 森	1,706		235	48	3	16	1
岩 手	1,247		208	27	5	6	2
宮 城	4,656		211	58	1	5	-
秋 田	897		202	36	3	11	1
山 形	1,379		307	45	2	14	-
福 島	3,524		985	61	-	13	-
東 京	20,105		3,136	251	8	36	2
関東管区	105,324		17,522	873	48	168	17
茨 城	9,577		2,753	77	5	14	2
栃 木	6,166		517	51	4	13	2
群 馬	7,103		2,825	56	3	9	2
埼 玉	23,553		974	105	7	22	1
千 葉	20,319		4,541	145	4	25	2
神 奈 川	20,216		3,041	176	9	38	2
新 潟	3,197		343	72	2	19	-
山 梨	1,875		109	21	1	-	-
長 野	4,329		980	57	4	17	3
静 岡	8,989		1,439	113	9	11	3
中部管区	49,590		13,051	369	18	71	5
富 山	1,926		227	32	3	11	2
石 川	2,328		1,209	28	2	3	1
福 井	1,720		226	28	-	9	-
岐 阜	6,237		340	37	2	7	-
愛 知	32,380		9,655	202	9	35	1
三 重	4,999		1,394	42	2	6	1
近畿管区	69,398		8,508	533	38	109	8
滋 賀	2,732		1,257	43	3	11	1
京 都	7,283		1,203	58	6	13	-
大 阪	39,898		1,925	222	14	43	2
兵 庫	15,173		3,031	139	7	25	1
奈 良	2,346		830	50	4	6	-
和 歌 山	1,966		262	21	4	11	4
中国管区	11,354		2,565	231	8	53	2
鳥 取	1,031		247	35	3	7	-
島 根	764		163	14	-	3	-
岡 山	3,680		467	50	1	9	-
広 島	3,908		859	75	2	22	1
山 口	1,971		829	57	2	12	1
四国管区	7,478		979	102	11	17	2
徳 島	1,057		280	24	4	7	1
香 川	2,737		186	23	3	2	1
愛 媛	2,598		206	35	1	8	-
高 知	1,086		307	20	3	-	-
九州管区	38,004		12,923	486	28	130	6
福 岡	24,444		6,490	165	11	47	4
佐 賀	1,716		386	24	1	7	-
長 崎	1,288		482	38	5	4	-
熊 本	2,993		3,757	57	2	15	-
大 分	1,837		540	32	-	8	-
宮 崎	1,665		276	44	3	17	-
鹿 児 島	1,923		398	59	4	17	2
沖 縄	2,138		594	67	2	15	-

5 年次別 府県別 窃盗 手口別 認知・検挙件数及び検挙人員

C-c-(18) 部品ねらい

年次及び 都道府県	認知件数	検 挙 件 数 検 挙 率		検 挙 人 員			
				総 数	うち)女	うち)少年	うち)女
		%					
1995 平成7年	46,629	19.2	8,942	1,982	48	1,241	29
1996 8	47,348	19.0	9,000	1,875	34	1,149	26
1997 9	52,726	16.5	8,699	1,716	33	1,024	20
1998 10	61,192	17.2	10,548	1,745	40	1,054	23
1999 11	73,824	13.8	10,206	1,965	55	1,234	39
2000 12	101,338	6.4	6,527	2,006	41	1,259	31
2001 13	129,380	5.1	6,650	2,082	48	1,329	30
2002 14	128,539	5.6	7,260	2,429	73	1,574	50
2003 15	120,726	7.1	8,515	2,345	68	1,468	47
2004 16年	112,161	9.5	10,668	2,134	65	1,255	45
北 海 道	5,401		275	73	-	34	-
札 幌	4,536		216	58	-	27	-
函 館	299		28	4	-	3	-
旭 川	228		20	5	-	2	-
釧 路	292		8	4	-	2	-
北 見	46		3	2	-	-	-
東 北 管 区	2,791		267	93	3	47	2
青 森	269		29	15	-	12	-
岩 手	194		18	8	-	3	-
宮 城	1,318		95	32	-	14	-
秋 田	140		12	10	1	4	-
山 形	181		35	7	1	1	1
福 島	689		78	21	1	13	1
東 京	6,669		362	191	4	87	3
関 東 管 区	35,233		2,972	569	21	354	16
茨 城	2,482		484	33	-	13	-
栃 木	1,175		89	21	1	6	-
群 馬	1,428		137	19	1	8	-
埼 玉	7,357		235	76	3	58	3
千 葉	7,753		871	91	3	55	2
神 奈 川	10,188		725	192	8	144	7
新 潟	729		56	30	-	11	-
山 梨	689		58	26	3	14	3
長 野	712		122	32	-	16	-
静 岡	2,720		195	49	2	29	1
中 部 管 区	16,738		2,040	222	8	132	6
富 山	330		28	5	-	2	-
石 川	288		50	10	-	3	-
福 井	282		27	9	2	4	2
岐 阜	1,600		160	22	2	9	1
愛 知	12,250		1,453	152	4	98	3
三 重	1,988		322	24	-	16	-
近 畿 管 区	29,633		1,472	557	19	352	13
滋 賀	1,276		200	33	-	15	-
京 都	3,671		206	56	1	32	-
大 阪	15,954		405	301	10	200	8
兵 庫	6,513		455	98	4	65	3
奈 良	1,373		139	27	2	14	-
和 歌 山	846		67	42	2	26	2
中 国 管 区	3,315		402	121	4	62	1
鳥 取	179		13	2	-	-	-
島 根	175		20	7	1	-	-
岡 山	1,043		41	34	3	20	1
広 島	1,503		173	52	-	32	-
山 口	415		155	26	-	10	-
四 国 管 区	1,908		120	56	-	34	-
徳 島	354		31	10	-	6	-
香 川	518		32	20	-	16	-
愛 媛	673		34	12	-	6	-
高 知	363		23	14	-	6	-
九 州 管 区	10,473		2,758	252	6	153	4
福 岡	7,039		1,503	83	1	51	1
佐 賀	373		112	17	-	8	-
長 崎	293		85	15	1	7	-
熊 本	610		763	26	2	15	2
大 分	370		69	20	-	14	-
宮 崎	248		31	10	1	4	-
鹿 児 島	470		52	25	-	18	-
沖 縄	1,070		143	56	1	36	1

5 年次別 府県別 窃盗 手口別 認知・検挙件数及び検挙人員

C-c-(19) 脱衣場ねらい

年次及び都道府県	認知件数	検 挙 件 数 検 挙 率		検 挙 人 員			
				総 数	うち)女	うち)少年	うち)女
		%					
1995 平成7年	6,752	25.2	1,702	138	22	47	11
1996 8	6,946	22.1	1,533	131	15	28	4
1997 9	8,188	22.5	1,844	123	23	36	7
1998 10	8,722	27.9	2,436	154	25	36	5
1999 11	9,337	20.2	1,890	173	27	58	12
2000 12	10,258	13.8	1,413	180	25	47	4
2001 13	10,327	12.4	1,285	191	36	54	12
2002 14	11,502	9.7	1,118	155	28	24	5
2003 15	11,499	7.8	892	197	31	29	6
2004 16年	11,522	11.2	1,285	257	34	69	7
北 海 道	866		126	6	-	-	-
札 幌	572		86	4	-	-	-
函 館	51		1	-	-	-	-
旭 川	110		6	1	-	-	-
釧 路	76		2	-	-	-	-
北 見	57		31	1	-	-	-
東 北 管 区	968		111	33	4	15	-
青 森	278		30	6	2	2	-
岩 手	103		7	2	-	1	-
宮 城	172		7	2	-	-	-
秋 田	146		38	14	2	6	-
山 形	96		13	3	-	1	-
福 島	173		16	6	-	5	-
東 京	1,581		254	32	4	2	-
関 東 管 区	3,111		208	69	11	19	3
茨 城	176		12	2	-	-	-
栃 木	239		23	7	-	4	-
群 馬	249		28	7	1	1	-
埼 玉	579		10	6	1	4	1
千 葉	542		20	4	-	-	-
神 奈 川	488		21	11	2	2	-
新 潟	208		11	4	2	2	1
山 梨	82		10	6	1	-	-
長 野	345		48	10	3	-	-
静 岡	203		25	12	1	6	1
中 部 管 区	1,207		112	31	4	4	1
富 山	105		16	1	-	-	-
石 川	173		44	10	1	2	-
福 井	42		5	2	1	1	1
岐 阜	188		6	2	-	-	-
愛 知	605		35	14	2	1	-
三 重	94		6	2	-	-	-
近 畿 管 区	1,733		131	20	4	4	2
滋 賀	45		4	1	-	-	-
京 都	186		67	2	-	-	-
大 阪	849		35	8	2	4	2
兵 庫	489		8	5	2	-	-
奈 良	97		13	3	-	-	-
和 歌 山	67		4	1	-	-	-
中 国 管 区	413		81	12	1	6	1
鳥 取	33		1	-	-	-	-
島 根	44		3	1	-	-	-
岡 山	127		7	6	1	5	1
広 島	125		9	4	-	1	-
山 口	84		61	1	-	-	-
四 国 管 区	317		23	3	-	-	-
徳 島	36		3	2	-	-	-
香 川	124		8	-	-	-	-
愛 媛	128		12	1	-	-	-
高 知	29		-	-	-	-	-
九 州 管 区	1,326		239	51	6	19	-
福 岡	442		61	20	1	3	-
佐 賀	105		32	1	-	-	-
長 崎	56		15	7	-	4	-
熊 本	258		20	10	3	4	-
大 分	163		58	1	1	-	-
宮 崎	95		7	4	-	3	-
鹿 児 島	132		30	5	-	5	-
冲 縄	75		16	3	1	-	-

5 年次別 府県別 窃盗 手口別 認知・検挙件数及び検挙人員

C-c-(20) 自動販売機ねらい

年次及び 都道府県	認知件数	検 挙 件 数 検 挙 率		検 挙 人 員			
				総 数	うち)女	うち)少年	うち)女
		%					
1995 平成7年	108,075	27.4	29,581	2,025	107	802	30
1996 8	116,853	27.8	32,459	1,803	109	740	38
1997 9	146,674	28.5	41,746	1,781	87	821	40
1998 10	181,444	24.2	43,906	2,010	103	789	31
1999 11	222,328	20.6	45,754	2,192	109	1,044	40
2000 12	190,490	16.1	30,707	2,084	94	1,196	35
2001 13	170,470	11.1	18,851	2,329	99	1,593	59
2002 14	174,718	16.6	28,962	2,850	126	2,163	89
2003 15	147,878	19.0	28,152	3,231	116	2,453	80
2004 16年	112,965	26.3	29,748	2,560	81	1,933	61
北 海 道	3,483		734	182	3	158	2
札 幌	1,820		501	84	1	72	-
函 館	470		36	39	-	37	-
旭 川	500		125	17	-	11	-
釧 路	525		63	38	2	37	2
北 見	168		9	4	-	1	-
東 北 管 区	4,824		1,010	255	3	211	3
青 森	894		73	49	-	44	-
岩 手	507		117	32	-	25	-
宮 城	1,641		202	47	2	38	2
秋 田	190		279	31	-	22	-
山 形	354		173	26	-	17	-
福 島	1,238		166	70	1	65	1
東 京	6,557		664	165	7	115	6
関 東 管 区	35,167		10,028	665	22	530	18
茨 城	2,646		438	45	2	31	-
栃 木	1,752		1,109	86	2	81	2
群 馬	1,984		2,301	43	-	27	-
埼 玉	8,756		2,988	127	9	101	8
千 葉	5,701		735	95	4	72	3
神 奈 川	7,718		1,265	122	3	95	3
新 潟	1,199		272	31	-	23	-
山 梨	886		110	16	-	12	-
長 野	1,618		128	26	1	19	1
静 岡	2,907		682	74	1	69	1
中 部 管 区	27,971		4,749	229	6	162	6
富 山	346		393	6	1	2	1
石 川	481		707	18	3	6	3
福 井	365		218	8	-	4	-
岐 阜	4,750		299	42	1	28	1
愛 知	17,967		2,822	127	1	97	1
三 重	4,062		310	28	-	25	-
近 畿 管 区	14,895		3,407	317	12	221	8
滋 賀	1,418		989	24	2	11	-
京 都	1,133		132	28	1	8	-
大 阪	8,193		841	114	2	82	1
兵 庫	3,198		612	104	5	87	5
奈 良	546		762	23	1	14	1
和 歌 山	407		71	24	1	19	1
中 国 管 区	4,561		3,444	263	5	187	2
鳥 取	268		332	30	-	21	-
島 根	230		313	27	1	20	-
岡 山	925		557	74	1	49	1
広 島	2,139		1,630	87	3	63	1
山 口	999		612	45	-	34	-
四 国 管 区	2,619		784	90	10	76	9
徳 島	338		85	19	3	13	2
香 川	805		165	34	2	33	2
愛 媛	1,084		478	30	5	26	5
高 知	392		56	7	-	4	-
九 州 管 区	12,888		4,928	394	13	273	7
福 岡	7,231		1,531	140	6	116	4
佐 賀	705		133	20	-	12	-
長 崎	546		2,213	17	-	9	-
熊 本	1,618		328	55	3	33	2
大 分	940		205	23	1	12	-
宮 崎	793		195	52	3	39	1
鹿 児 島	511		154	30	-	11	-
冲 縄	544		169	57	-	41	-

5 年次別 府県別 窃盗 手口別 認知・検挙件数及び検挙人員

C-c-(21) 色情ねらい

年次及び 都道府県	認知件数	検 挙 件 数 検 挙 率		検 挙 人 員			
				総 数	うち)女	うち)少年	うち)女
		%					
1995 平成7年	9,835	63.0	6,199	632	3	91	-
1996 8	10,243	53.2	5,448	609	2	96	-
1997 9	11,286	57.8	6,525	666	5	69	-
1998 10	12,203	49.0	5,975	641	1	87	-
1999 11	12,569	48.5	6,098	652	1	71	-
2000 12	15,531	29.8	4,622	712	1	97	-
2001 13	17,965	23.5	4,219	759	1	81	-
2002 14	20,269	32.0	6,495	877	2	78	-
2003 15	20,541	30.1	6,176	948	5	98	1
2004 16年	18,423	27.4	5,052	915	3	89	1
北 海 道	104		44	5	-	-	-
札 幌	54		16	2	-	-	-
函 館	15		7	2	-	-	-
旭 川	15		12	-	-	-	-
釧 路	15		6	-	-	-	-
北 見	5		3	1	-	-	-
東北管区	1,079		359	56	-	8	-
青 森	70		15	6	-	1	-
岩 手	109		59	7	-	1	-
宮 城	309		75	16	-	1	-
秋 田	39		17	3	-	-	-
山 形	144		62	5	-	1	-
福 島	408		131	19	-	4	-
東 京	1,341		318	95	-	7	-
関東管区	6,018		1,475	269	-	22	-
茨 城	644		244	30	-	1	-
栃 木	501		257	25	-	2	-
群 馬	475		90	15	-	2	-
埼 玉	1,435		157	46	-	2	-
千 葉	602		116	29	-	1	-
神 奈 川	892		203	54	-	8	-
新 潟	227		52	11	-	1	-
山 梨	134		23	5	-	-	-
長 野	297		115	17	-	3	-
静 岡	811		218	37	-	2	-
中部管区	2,665		891	113	1	8	1
富 山	127		40	5	-	2	-
石 川	194		136	5	-	-	-
福 井	103		34	12	-	2	-
岐 阜	471		81	16	1	1	1
愛 知	1,445		509	56	-	2	-
三 重	325		91	19	-	1	-
近畿管区	2,993		775	120	-	12	-
滋 賀	238		160	14	-	1	-
京 都	380		141	19	-	2	-
大 阪	863		55	28	-	6	-
兵 庫	988		198	33	-	1	-
奈 良	311		186	16	-	1	-
和 歌 山	213		35	10	-	1	-
中国管区	1,354		452	72	-	10	-
鳥 取	93		27	6	-	1	-
島 根	113		54	6	-	-	-
岡 山	528		187	31	-	4	-
広 島	337		56	21	-	3	-
山 口	283		128	8	-	2	-
四国管区	987		220	29	1	4	-
徳 島	204		49	8	1	1	-
香 川	236		20	7	-	-	-
愛 媛	434		128	11	-	3	-
高 知	113		23	3	-	-	-
九州管区	1,882		518	156	1	18	-
福 岡	526		98	38	-	2	-
佐 賀	151		38	8	-	-	-
長 崎	279		70	22	1	1	-
熊 本	224		66	21	-	5	-
大 分	159		68	20	-	4	-
宮 崎	185		39	12	-	3	-
鹿 児 島	235		87	22	-	3	-
冲 縄	123		52	13	-	-	-

5 年次別 府県別 窃盗 手口別 認知・検挙件数及び検挙人員

C-c-(22) 工事場ねらい

年次及び都道府県	認知件数	検 挙 件 数 検 挙 率		検 挙 人 員			
				総 数	うち)女	うち)少年	うち)女
		%					
1995 平成7年	4,910	26.3	1,291	273	13	107	6
1996 8	5,321	23.3	1,238	211	9	69	3
1997 9	6,269	23.9	1,499	243	11	64	5
1998 10	6,547	26.0	1,701	232	7	75	2
1999 11	6,875	18.9	1,296	267	11	84	4
2000 12	8,891	11.2	996	242	7	63	3
2001 13	10,358	9.8	1,010	237	12	53	5
2002 14	11,112	10.6	1,177	269	6	43	1
2003 15	10,788	11.7	1,262	319	11	56	5
2004 16年	9,091	14.7	1,332	292	8	31	2
北 海 道	346		34	4	-	2	-
札 幌	241		18	4	-	2	-
函 館	33		4	-	-	-	-
旭 川	34		10	-	-	-	-
釧 路	33		1	-	-	-	-
北 見	5		1	-	-	-	-
東 北 管 区	277		73	16	2	1	-
青 森	19		4	1	-	-	-
岩 手	28		4	-	-	-	-
宮 城	105		16	8	1	-	-
秋 田	31		2	2	1	1	-
山 形	27		4	-	-	-	-
福 島	67		43	5	-	-	-
東 京	904		120	16	1	1	-
関 東 管 区	2,965		443	92	-	5	-
茨 城	351		89	10	-	1	-
栃 木	168		16	7	-	-	-
群 馬	121		20	7	-	-	-
埼 玉	728		36	14	-	3	-
千 葉	520		162	14	-	-	-
神 奈 川	676		50	16	-	-	-
新 潟	79		25	5	-	-	-
山 梨	53		8	6	-	-	-
長 野	105		17	4	-	-	-
静 岡	164		20	9	-	1	-
中 部 管 区	1,063		191	58	3	2	1
富 山	31		6	4	-	-	-
石 川	26		20	1	-	-	-
福 井	40		42	4	1	-	-
岐 阜	124		7	3	-	-	-
愛 知	708		109	41	1	-	-
三 重	134		7	5	1	2	1
近 畿 管 区	2,004		167	45	2	5	1
滋 賀	115		15	5	-	-	-
京 都	178		31	10	2	4	1
大 阪	1,067		28	12	-	1	-
兵 庫	473		82	12	-	-	-
奈 良	118		4	2	-	-	-
和 歌 山	53		7	4	-	-	-
中 国 管 区	442		93	15	-	5	-
鳥 取	39		2	-	-	-	-
島 根	44		10	5	-	3	-
岡 山	136		17	4	-	-	-
広 島	157		27	2	-	2	-
山 口	66		37	4	-	-	-
四 国 管 区	162		65	10	-	5	-
徳 島	36		7	8	-	4	-
香 川	50		5	1	-	-	-
愛 媛	57		49	1	-	1	-
高 知	19		4	-	-	-	-
九 州 管 区	928		146	36	-	5	-
福 岡	496		62	15	-	2	-
佐 賀	72		12	5	-	-	-
長 崎	24		6	1	-	-	-
熊 本	75		12	2	-	-	-
大 分	64		5	1	-	-	-
宮 崎	38		11	2	-	-	-
鹿 児 島	67		19	-	-	-	-
沖 縄	92		19	10	-	3	-

5 年次別 府県別 窃盗 手口別 認知・検挙件数及び検挙人員

C-c-(23) 万引き

年次及び 都道府県	認知件数	検 挙 件 数 検 挙 率		検 挙 人 員			
				総 数	うち)女	うち)少年	うち)女
		%					
1995 平成7年	84,131	86.7	72,927	68,932	34,780	32,176	15,983
1996 8	90,496	86.1	77,940	74,723	37,709	36,264	18,181
1997 9	106,181	86.5	91,870	89,333	46,207	48,313	25,420
1998 10	112,237	86.3	96,828	94,656	46,780	50,944	25,206
1999 11	105,227	84.1	88,532	85,832	39,346	39,429	17,820
2000 12	112,559	77.6	87,366	86,643	39,453	36,779	16,982
2001 13	126,110	73.2	92,319	91,816	42,183	38,804	18,513
2002 14	140,002	72.5	101,445	100,849	45,808	40,511	18,998
2003 15	146,308	73.1	106,925	105,792	46,840	38,648	18,035
2004 16年	158,020	72.4	114,465	112,783	49,852	38,865	17,365
北 海 道	5,727		4,241	4,350	1,831	1,439	586
札 幌	3,566		2,504	2,585	1,017	891	307
函 館	639		541	557	315	152	93
旭 川	585		428	428	170	130	61
釧 路	610		488	499	199	194	89
北 見	327		280	281	130	72	36
東北管区	12,653		10,677	10,301	4,635	3,539	1,660
青 森	2,176		1,883	1,812	884	608	316
岩 手	1,417		1,169	1,133	501	409	202
宮 城	3,148		2,431	2,427	1,076	864	383
秋 田	1,570		1,399	1,247	563	325	152
山 形	1,335		1,106	1,062	506	346	156
福 島	3,007		2,689	2,620	1,105	987	451
東 京	15,386		10,572	10,411	4,551	2,783	1,218
関東管区	49,572		34,865	33,758	14,520	12,062	5,578
茨 城	3,898		3,093	2,949	1,183	930	435
栃 木	2,192		1,441	1,449	566	406	148
群 馬	3,055		1,980	1,946	872	659	306
埼 玉	7,903		4,672	4,479	1,916	1,687	727
千 葉	9,054		6,023	5,692	2,755	2,737	1,512
神 奈 川	11,314		8,174	8,173	3,346	2,655	1,088
新 潟	3,331		2,611	2,355	1,025	806	364
山 梨	1,008		815	811	350	178	69
長 野	3,082		2,489	2,367	971	784	342
静 岡	4,735		3,567	3,537	1,536	1,220	587
中部管区	16,609		11,897	11,496	5,094	3,452	1,594
富 山	1,588		1,357	1,314	596	383	191
石 川	1,463		1,268	1,088	484	381	191
福 井	1,124		923	855	385	296	135
岐 阜	2,885		2,215	2,151	989	727	336
愛 知	6,777		4,130	4,090	1,654	934	343
三 重	2,772		2,004	1,998	986	731	398
近畿管区	22,787		14,207	14,497	6,176	5,467	2,059
滋 賀	1,614		1,201	1,302	644	555	264
京 都	3,438		2,291	2,231	915	800	271
大 阪	7,189		3,283	3,558	1,331	1,477	538
兵 庫	7,535		5,242	5,190	2,373	1,989	780
奈 良	1,844		1,267	1,279	529	379	114
和 歌 山	1,167		923	937	384	267	91
中国管区	10,906		8,568	8,585	3,905	2,978	1,299
鳥 取	870		654	686	309	301	154
島 根	915		663	677	300	306	126
岡 山	3,060		2,436	2,437	1,125	785	373
広 島	4,059		3,163	3,194	1,422	998	379
山 口	2,002		1,652	1,591	749	588	267
四国管区	6,294		5,335	5,167	2,620	1,718	843
徳 島	969		827	766	428	250	121
香 川	2,054		1,739	1,658	839	546	252
愛 媛	2,052		1,714	1,710	837	531	267
高 知	1,219		1,055	1,033	516	391	203
九州管区	18,086		14,103	14,218	6,520	5,427	2,528
福 岡	7,955		6,188	6,201	2,724	2,115	919
佐 賀	1,045		833	812	436	366	208
長 崎	1,625		1,277	1,388	672	631	325
熊 本	1,989		1,454	1,507	700	652	319
大 宮	1,403		1,141	1,194	568	497	225
分 崎	1,091		917	895	470	302	173
鹿 児 島	1,433		1,208	1,215	561	501	217
沖 縄	1,545		1,085	1,006	389	363	142

5 年次別 府県別 窃盗 手口別 認知・検挙件数及び検挙人員

C-c-(24) 職場ねらい

年次及び都道府県	認知件数	検 挙 件 数 検 挙 率		検 挙 人 員			
				総 数	うち)女	うち)少年	うち)女
		%					
1995 平成7年	5,892	23.4	1,378	414	171	104	47
1996 8	6,166	24.1	1,484	469	194	102	47
1997 9	6,695	20.6	1,377	497	232	134	66
1998 10	7,198	22.0	1,583	539	229	146	68
1999 11	7,669	18.0	1,382	537	222	123	55
2000 12	9,915	13.8	1,369	697	304	155	72
2001 13	10,932	12.0	1,308	710	312	174	68
2002 14	12,159	12.5	1,521	849	323	200	80
2003 15	13,083	12.7	1,668	966	374	222	97
2004 16年	14,529	13.1	1,899	971	385	188	78
北海道	474		64	35	18	10	5
札幌	307		43	29	13	9	4
函館	36		5	1	-	-	-
旭川	66		9	3	3	1	1
釧路	48		5	-	-	-	-
北見	17		2	2	2	-	-
東北管区	856		163	93	43	15	7
青森	125		28	16	9	5	5
岩手	100		17	12	4	1	-
宮城	225		17	15	8	2	1
秋田	95		35	20	13	1	-
山形	127		27	11	3	2	-
福島	184		39	19	6	4	1
関東管区	1,959		212	87	24	12	4
茨城	3,050		492	261	77	48	19
栃木	224		28	12	7	2	2
群馬	152		21	14	2	1	-
埼玉	190		33	20	3	2	1
千代田	485		34	21	5	8	2
神奈川	270		44	32	10	3	1
新潟	831		145	67	19	14	6
山梨	214		52	26	15	6	4
長野	68		20	9	2	1	-
静岡	214		32	12	5	4	2
中部管区	402		83	48	9	7	1
富山	1,622		192	119	41	29	9
石川	85		16	9	1	2	1
福井	98		25	15	3	6	1
岐阜	52		9	7	4	-	-
愛知	134		19	12	3	7	2
三重	974		98	64	21	14	5
近畿管区	279		25	12	9	-	-
滋賀	3,678		284	121	51	25	10
京都	183		20	6	2	1	-
大阪	597		54	22	12	8	5
兵库	1,933		84	33	13	8	2
奈良	600		58	29	12	6	2
和歌山	227		49	21	10	1	-
中国管区	138		19	10	2	1	1
鳥取	859		163	98	49	20	8
島根	75		16	11	9	2	2
岡山	68		14	11	5	1	-
広島	311		59	36	17	8	2
山口	236		36	23	9	4	1
四国管区	169		38	17	9	5	3
徳島	582		89	37	23	8	6
香川	80		14	5	3	4	3
愛媛	177		33	17	11	3	3
高知	192		17	6	2	-	-
九州管区	133		25	9	7	1	-
福岡	1,449		240	120	59	21	10
佐賀	550		63	21	9	6	1
長崎	97		8	5	2	1	1
熊本	141		34	23	9	3	2
大分	205		36	21	12	4	3
宮崎	137		21	5	4	-	-
鹿児島	93		21	13	6	2	1
沖縄	161		43	21	10	5	2
	65		14	11	7	-	-



5 年次別 府県別 窃盗 手口別 認知・検挙件数及び検挙人員

C-c-(25) 同居ねらい

年次及び都道府県	認知件数	検 挙 件 数 検 挙 率		検 挙 人 員			
				総 数	うち)女	うち)少年	うち)女
		%					
1995 平成7年	815	36.2	295	89	10	14	3
1996 8	784	34.4	270	90	14	17	4
1997 9	883	27.6	244	92	10	15	3
1998 10	878	30.3	266	109	19	24	9
1999 11	937	30.0	281	128	29	19	6
2000 12	1,156	19.6	227	106	19	15	4
2001 13	1,381	18.2	252	150	27	24	5
2002 14	1,552	17.8	277	148	40	15	5
2003 15	1,560	19.4	303	195	40	26	11
2004 16年	1,714	21.1	362	209	32	22	3
北 海 道	49		16	12	1	-	-
札 幌	30		14	11	1	-	-
函 館	7		1	1	-	-	-
旭 川	8		1	-	-	-	-
釧 路	1		-	-	-	-	-
北 見	3		-	-	-	-	-
東 北 管 区	78		25	21	2	3	1
青 森	13		4	4	-	-	-
岩 手	12		6	4	1	1	1
宮 城	20		6	4	-	-	-
秋 田	7		4	3	1	-	-
山 形	8		1	1	-	-	-
福 島	18		4	5	-	2	-
東 京	235		48	22	2	1	-
関 東 管 区	371		100	56	7	5	-
茨 城	21		5	3	-	-	-
栃 木	21		5	5	1	-	-
群 馬	23		8	6	-	1	-
埼 玉	56		5	3	1	-	-
千 葉	34		13	3	1	-	-
神 奈 川	121		28	19	2	4	-
新 潟	14		8	2	-	-	-
山 梨	7		2	2	1	-	-
長 野	35		11	4	-	-	-
静 岡	39		15	9	1	-	-
中 部 管 区	393		62	37	6	4	1
富 山	9		3	-	-	-	-
石 川	11		-	-	-	-	-
福 井	7		2	1	-	1	-
岐 阜	22		4	3	2	1	1
愛 知	309		48	28	4	-	-
三 重	35		5	5	-	2	-
近 畿 管 区	287		40	20	5	1	1
滋 賀	24		7	5	2	1	1
京 都	46		11	3	-	-	-
大 阪	157		8	3	1	-	-
兵 庫	39		8	6	2	-	-
奈 良	12		5	2	-	-	-
和 歌 山	9		1	1	-	-	-
中 国 管 区	119		30	17	5	1	-
鳥 取	8		7	5	-	-	-
島 根	12		5	2	1	1	-
岡 山	51		8	4	1	-	-
広 島	32		8	5	2	-	-
山 口	16		2	1	1	-	-
四 国 管 区	43		4	-	-	-	-
徳 島	8		1	-	-	-	-
香 川	9		-	-	-	-	-
愛 媛	18		1	-	-	-	-
高 知	8		2	-	-	-	-
九 州 管 区	139		37	24	4	7	-
福 岡	58		9	5	1	1	-
佐 賀	6		1	-	-	-	-
長 崎	14		7	7	-	3	-
熊 本	16		6	5	2	1	-
大 分	7		1	2	-	1	-
宮 崎	10		3	1	-	-	-
鹿 児 島	14		6	-	-	-	-
冲 縄	14		4	4	1	1	-

5 年次別 府県別 窃盗 手口別 認知・検挙件数及び検挙人員

C-c-(26) 非侵入盗その他

年次及び 都道府県	認知件数	検 挙 件 数 検 挙 率		検 挙 人 員			
				総 数	うち)女	うち)少年	うち)女
		%					
1995 平成7年	78,514	35.5	27,862	7,226	1,206	1,756	212
1996 8	78,508	33.7	26,461	7,215	1,222	1,837	250
1997 9	79,406	30.9	24,576	6,966	1,160	1,808	288
1998 10	82,301	29.8	24,533	6,574	963	1,767	278
1999 11	87,993	26.9	23,650	6,927	969	1,694	218
2000 12	109,804	15.7	17,254	7,314	1,003	1,735	229
2001 13	127,763	12.7	16,233	7,414	1,058	1,953	223
2002 14	140,323	13.0	18,180	8,587	1,207	2,036	228
2003 15	146,260	14.5	21,150	11,133	1,482	2,405	280
2004 16年	130,992	17.8	23,329	12,027	1,866	2,226	317
北 海 道	6,774		810	431	71	100	16
札 幌	4,807		477	251	47	52	13
函 館	590		115	58	5	13	1
旭 川	543		86	38	7	15	2
釧 路	624		98	57	10	16	-
北 見	210		34	27	2	4	-
東 北 管 区	6,864		1,723	937	148	145	18
青 森	888		189	100	15	23	2
岩 手	642		163	113	13	17	-
宮 城	2,055		371	250	37	47	4
秋 田	593		182	155	28	13	5
山 形	731		192	89	11	9	2
福 島	1,955		626	230	44	36	5
東 京	12,947		1,818	1,271	169	190	41
関 東 管 区	35,924		6,431	2,924	414	578	84
茨 城	3,294		874	227	25	41	6
栃 木	1,906		354	123	9	35	-
群 馬	2,131		467	176	37	41	7
埼 玉	6,343		582	372	62	88	18
千 葉	5,672		838	305	44	51	8
神 奈 川	8,110		1,433	804	89	166	19
新 潟	2,337		575	207	27	30	5
山 梨	612		100	59	9	11	2
長 野	2,211		400	179	33	37	5
静 岡	3,308		808	472	79	78	14
中 部 管 区	15,564		2,721	1,315	263	212	36
富 山	869		170	95	15	19	5
石 川	679		191	119	30	15	6
福 井	500		144	85	26	4	2
岐 阜	2,529		429	308	102	70	10
愛 知	8,938		1,460	556	78	66	11
三 重	2,049		327	152	12	38	2
近 畿 管 区	29,186		3,748	2,301	340	398	45
滋 賀	1,424		370	102	11	33	5
京 都	3,221		618	371	44	62	7
大 阪	15,677		1,406	1,151	184	100	5
兵 庫	6,369		773	388	59	112	11
奈 良	1,321		418	169	20	46	9
和 歌 山	1,174		163	120	22	45	8
中 国 管 区	6,681		1,552	765	103	174	19
鳥 取	559		145	95	12	14	-
島 根	590		147	90	15	13	2
岡 山	2,195		446	199	23	36	1
広 島	2,067		351	188	28	63	8
山 口	1,270		463	193	25	48	8
四 国 管 区	4,457		1,477	437	76	107	17
徳 島	847		358	119	23	24	7
香 川	1,120		645	75	12	26	3
愛 媛	1,456		246	146	25	24	3
高 知	1,034		228	97	16	33	4
九 州 管 区	12,595		3,049	1,646	282	322	41
福 岡	4,765		694	384	39	90	4
佐 賀	704		204	90	10	14	2
長 崎	1,324		534	355	92	51	5
熊 本	1,627		526	205	38	40	7
大 分	736		141	72	13	23	5
宮 崎	815		266	127	21	15	1
鹿 児 島	1,496		463	248	43	52	6
沖 縄	1,128		221	165	26	37	11

6 年次別 府県別 詐欺 手口別 認知・検挙件数及び検挙人員

D-a-(1) 売付

年次及び 都道府県	認知件数	検 挙 件 数 検 挙 率		検 挙 人 員					
				総 数	うち)女		うち)少年		
		%							
1995 平成7年	2,511	93.6	2,350	223	28		5		-
1996 8	3,449	92.4	3,187	300	18		8		-
1997 9	3,292	94.0	3,096	240	14		16		2
1998 10	3,481	91.9	3,200	373	44		8		-
1999 11	2,820	88.8	2,504	297	30		9		2
2000 12	3,259	71.9	2,342	280	23		16		2
2001 13	4,151	57.8	2,399	392	62		23		7
2002 14	7,033	50.3	3,540	406	46		24		6
2003 15	10,134	34.7	3,521	421	47		29		14
2004 16年	14,129	15.3	2,164	269	33		28		11
北 海 道	336		54	6	-		-		-
札 幌 市	205		11	4	-		-		-
函 館 市	7		-	-	-		-		-
旭 川 市	61		39	2	-		-		-
釧 路 市	30		-	-	-		-		-
北 見 市	33		4	-	-		-		-
東北管区	951		225	17	3		3		2
青 森 市	59		1	-	-		-		-
岩 手 市	125		6	3	-		1		-
宮 城 市	367		91	5	1		1		1
秋 田 市	103		13	2	-		-		-
山 形 市	129		28	4	2		1		1
福 島 市	168		86	3	-		-		-
東 京 市	2,637		219	47	5		9		1
関東管区	3,816		736	76	11		9		5
茨 城 市	334		97	4	-		-		-
栃 木 市	206		11	6	2		2		2
群 馬 市	266		119	11	1		-		-
埼 玉 市	477		68	13	3		3		2
千 葉 市	507		175	5	1		1		1
神 奈 川 市	983		210	18	1		3		-
新 潟 市	262		24	3	-		-		-
山 梨 市	92		3	1	-		-		-
長 野 市	266		11	4	2		-		-
静 岡 市	423		18	11	1		-		-
中部管区	1,476		169	17	3		3		1
富 山 市	141		5	3	2		1		1
石 川 市	78		18	1	-		-		-
福 岐 市	16		-	-	-		-		-
岐 阜 市	289		21	3	-		1		-
愛 知 市	715		113	6	1		1		-
三 重 市	237		12	4	-		-		-
近畿管区	2,980		275	63	6		3		2
滋 賀 市	203		14	2	-		-		-
京 都 市	249		20	9	1		-		-
大 阪 市	1,562		90	34	3		2		1
兵 庫 市	642		91	11	-		-		-
奈 良 市	192		51	7	2		1		1
和 歌 山 市	132		9	-	-		-		-
中国管区	813		336	16	4		-		-
鳥 取 市	49		56	-	-		-		-
島 根 市	84		41	3	1		-		-
岡 山 市	216		57	7	1		-		-
広 島 市	286		18	2	-		-		-
山 口 市	178		164	4	2		-		-
四国管区	318		40	10	1		1		-
徳 島 市	84		23	4	1		-		-
香 川 市	106		9	3	-		-		-
愛 媛 市	68		7	2	-		1		-
高 知 市	60		1	1	-		-		-
九州管区	802		110	17	-		-		-
福 岡 市	267		21	3	-		-		-
佐 賀 市	89		9	1	-		-		-
長 崎 市	93		22	4	-		-		-
熊 本 市	153		6	-	-		-		-
大 分 市	108		35	3	-		-		-
宮 崎 市	24		9	3	-		-		-
鹿 児 島 市	34		6	2	-		-		-
沖 縄 県	34		2	1	-		-		-

6 年次別 府県別 詐欺 手口別 認知・検挙件数及び検挙人員

D-a-(2) 借用				検 挙 人 員			
年次及び 都道府県	認知件数	検 挙 件 数		総 数	検 挙 人 員		
		検 挙 率	%		うち)女	うち)少年	うち)女
1995 平成7年	8,491	94.3	8,003	488	89	13	5
1996 8	8,773	94.4	8,285	493	79	14	3
1997 9	8,220	94.1	7,735	538	122	11	2
1998 10	8,204	92.7	7,609	549	112	25	10
1999 11	7,654	89.3	6,834	464	88	15	2
2000 12	7,078	78.3	5,544	510	97	18	6
2001 13	5,812	72.1	4,188	563	140	16	6
2002 14	6,515	73.5	4,789	589	122	16	10
2003 15	5,434	65.4	3,552	526	123	20	11
2004 16年	5,360	60.4	3,236	752	124	34	8
北海道	90		42	20	4	-	-
札幌	49		17	9	2	-	-
函館	9		8	4	1	-	-
旭川	17		10	4	1	-	-
釧路	6		2	1	-	-	-
北見	9		5	2	-	-	-
東北管区	702		572	76	11	3	-
青森	172		128	17	3	2	-
岩手	65		42	6	1	-	-
宮城	108		70	15	-	1	-
秋田	162		186	21	3	-	-
山形	36		25	3	-	-	-
福島	159		121	14	4	-	-
関東管区	704		265	109	17	6	4
茨城	1,001		537	165	25	13	3
栃木	95		48	14	2	2	1
群馬	49		21	16	2	1	-
埼玉	62		33	5	2	-	-
千葉	217		77	19	4	3	1
神奈川	107		66	23	5	1	-
新潟	186		65	31	4	5	1
山梨	52		37	16	3	-	-
長野	9		14	7	-	-	-
静岡	96		92	13	1	-	-
中部管区	128		84	21	2	1	-
富山	741		677	89	13	2	-
石川	31		17	8	1	1	-
福井	32		15	6	-	-	-
岐阜	58		40	5	3	-	-
愛知	62		22	6	2	-	-
三重	463		544	50	5	1	-
近畿管区	95		39	14	2	-	-
滋賀	1,099		486	109	16	5	-
京都	46		44	2	-	-	-
大阪	206		79	19	2	-	-
兵庫	604		256	53	6	1	-
奈良	151		49	18	3	2	-
和歌山	66		52	12	3	2	-
中国管区	26		6	5	2	-	-
鳥取	342		249	78	23	2	1
島根	30		19	15	3	-	-
岡山	78		70	18	7	-	-
広島	79		55	17	5	1	-
山口	105		60	20	5	1	1
四国管区	50		45	8	3	-	-
徳島	163		84	18	2	-	-
香川	11		15	4	1	-	-
愛媛	85		55	7	1	-	-
高知	58		11	6	-	-	-
九州管区	9		3	1	-	-	-
福岡	518		324	88	13	3	-
佐賀	137		45	23	2	-	-
長崎	29		11	5	2	-	-
熊本	119		110	7	-	-	-
大分	68		39	16	2	3	-
宮崎	47		30	12	3	-	-
鹿児島	55		48	10	2	-	-
沖縄	15		9	11	2	-	-
	48		32	4	-	-	-

6 年次別 府県別 詐欺 手口別 認知・検挙件数及び検挙人員

D-a-(3) 不動産利用

年次及び 都道府県	認知件数	検 挙 件 数 検 挙 率		検 挙 人 員			
				総 数	うち)女	うち)少年	うち)女
		%					
1995 平成7年	289	96.2	278	191	13	-	-
1996 8	475	97.3	462	152	6	-	-
1997 9	411	98.8	406	229	18	-	-
1998 10	383	96.1	368	204	12	-	-
1999 11	355	96.9	344	122	15	-	-
2000 12	253	88.1	223	139	6	-	-
2001 13	248	83.5	207	136	11	-	-
2002 14	213	80.8	172	134	7	-	-
2003 15	159	61.0	97	85	6	-	-
2004 16年	234	55.6	130	139	11	-	-
北海道	2	-	2	2	-	-	-
札幌	-	-	-	1	-	-	-
函館	-	-	-	-	-	-	-
旭川	2	-	2	1	-	-	-
釧路	-	-	-	-	-	-	-
北見	-	-	-	-	-	-	-
東北管区	10	-	4	2	-	-	-
青森	1	-	-	-	-	-	-
岩手	1	-	1	1	-	-	-
宮城	3	-	2	-	-	-	-
秋田	1	-	-	-	-	-	-
山形	-	-	-	-	-	-	-
福島	4	-	1	1	-	-	-
東京	52	-	22	35	1	-	-
関東管区	57	-	33	29	2	-	-
茨城	3	-	1	5	-	-	-
栃木	2	-	1	1	-	-	-
群馬	2	-	1	2	1	-	-
埼玉	15	-	10	4	-	-	-
千叶	9	-	-	1	-	-	-
神奈川	19	-	17	11	1	-	-
新潟	1	-	1	3	-	-	-
山梨	2	-	-	-	-	-	-
長野	3	-	1	1	-	-	-
静岡	1	-	1	1	-	-	-
中部管区	12	-	5	7	-	-	-
富山	1	-	1	2	-	-	-
石川	-	-	-	-	-	-	-
福井	-	-	-	-	-	-	-
岐阜	4	-	1	1	-	-	-
愛知	5	-	2	2	-	-	-
三重	2	-	1	2	-	-	-
近畿管区	72	-	40	32	4	-	-
滋賀	2	-	1	-	-	-	-
京都	12	-	7	6	1	-	-
大阪	40	-	20	16	1	-	-
兵庫	9	-	7	8	1	-	-
奈良	6	-	5	2	1	-	-
和歌山	3	-	-	-	-	-	-
中国管区	8	-	5	9	1	-	-
鳥取	-	-	-	-	-	-	-
島根	-	-	-	-	-	-	-
岡山	4	-	3	5	-	-	-
広島	4	-	2	4	1	-	-
山口	-	-	-	-	-	-	-
四国管区	5	-	3	5	-	-	-
徳島	-	-	-	-	-	-	-
香川	1	-	1	1	-	-	-
愛媛	3	-	1	3	-	-	-
高知	1	-	1	1	-	-	-
九州管区	16	-	16	18	3	-	-
福岡	3	-	2	2	1	-	-
佐賀	1	-	1	3	-	-	-
長崎	-	-	-	-	-	-	-
熊本	-	-	1	-	-	-	-
大分	6	-	6	5	1	-	-
宮崎	2	-	2	2	-	-	-
鹿児島	2	-	2	2	-	-	-
沖縄	4	-	4	6	1	-	-

6 年次別 府県別 詐欺 手口別 認知・検挙件数及び検挙人員

D-a-(4) 有価証券等利用

年次及び 都道府県	認知件数	検 挙 件 数		検 挙 人 員			
		検 挙 率	%	総 数	うち)女	うち)少年	うち)女
1995 平成7年	8,427	97.8	8,240	814	119	52	15
1996 8	8,925	97.5	8,699	755	102	47	7
1997 9	7,983	97.2	7,757	823	126	45	16
1998 10	8,158	97.1	7,920	836	101	51	7
1999 11	6,533	95.5	6,237	748	100	25	1
2000 12	6,299	91.8	5,782	778	88	34	5
2001 13	4,862	86.9	4,223	765	104	22	4
2002 14	4,096	83.6	3,426	687	111	24	2
2003 15	3,647	80.3	2,927	670	113	25	6
2004 16年	2,478	72.7	1,801	472	67	28	6
北海道	98		74	16	1	2	-
札幌	62		41	11	1	2	-
函館	7		8	1	-	-	-
旭川	6		3	3	-	-	-
釧路	22		22	1	-	-	-
北見	1		-	-	-	-	-
東北管区	259		222	44	6	1	-
青森	47		28	8	1	-	-
岩手	24		34	8	1	-	-
宮城	115		94	9	2	-	-
秋田	21		33	8	-	-	-
山形	35		12	4	1	-	-
福島	17		21	7	1	1	-
関東管区	262		188	63	3	4	-
茨城	432		271	93	12	4	2
栃木	50		33	9	2	-	-
群馬	14		6	4	-	-	-
埼玉	21		17	-	-	-	-
千叶	52		22	11	-	-	-
神奈川	45		21	4	-	-	-
新潟	60		40	22	7	1	1
山梨	78		63	12	1	1	-
長野	22		9	8	-	-	-
静岡	41		31	7	1	1	1
中部管区	49		29	16	1	1	-
富山	337		230	56	9	1	-
石川	16		9	5	2	-	-
福井	33		34	6	1	-	-
岐阜	11		6	1	-	-	-
愛知	57		51	8	1	1	-
三重	178		113	21	3	-	-
近畿管区	42		17	15	2	-	-
滋賀	560		394	81	18	3	1
京都	27		18	6	2	-	-
大阪	54		51	12	2	-	-
兵庫	265		169	26	6	2	1
奈良	80		51	21	3	1	-
和歌山	108		99	13	4	-	-
中国管区	26		6	3	1	-	-
鳥取	161		131	49	1	6	-
島根	22		18	5	-	2	-
岡山	26		37	10	-	-	-
広島	25		14	5	-	-	-
山口	48		38	25	1	3	-
四国管区	40		24	4	-	1	-
徳島	97		82	13	2	1	1
香川	21		22	5	1	1	1
愛媛	35		27	1	-	-	-
高知	26		23	6	1	-	-
九州管区	15		10	1	-	-	-
福岡	272		209	57	15	6	2
佐賀	64		35	13	5	3	1
長崎	18		16	4	1	-	-
熊本	46		33	8	3	1	1
大分	31		17	5	1	2	-
宮崎	42		39	9	2	-	-
鹿児島	12		10	5	-	-	-
沖縄	51		51	11	2	-	-
	8		8	2	1	-	-

6 年次別 府県別 詐欺 手口別 認知・検挙件数及び検挙人員

D-a-(5) 買受

年次及び 都道府県	認知件数	検 挙 件 数 検 挙 率		検 挙 人 員				
				総 数	うち)女		うち)少年	
								うち)女
		%						
1995 平成7年	3,814	95.5	3,642	516	63	16	1	
1996 8	3,823	94.6	3,616	540	67	18	4	
1997 9	4,627	95.7	4,427	637	79	29	1	
1998 10	3,906	92.2	3,603	561	72	24	3	
1999 11	3,557	87.9	3,125	542	74	23	2	
2000 12	3,572	77.4	2,763	540	69	27	2	
2001 13	3,946	65.7	2,592	514	62	24	5	
2002 14	4,627	59.3	2,746	664	90	40	8	
2003 15	4,754	56.9	2,707	661	89	27	4	
2004 16年	3,750	54.3	2,036	675	167	41	7	
北海道	80		32	16	3	1	-	
札幌	51		17	9	2	1	-	
函館	4		1	1	-	-	-	
旭川	11		7	2	-	-	-	
釧路	9		6	3	1	-	-	
北見	5		1	1	-	-	-	
東北管区	312		223	50	13	-	-	
青森	94		71	5	1	-	-	
岩手	24		20	9	3	-	-	
宮城	96		69	19	5	-	-	
秋田	27		23	7	3	-	-	
山形	20		8	4	-	-	-	
福島	51		32	6	1	-	-	
関東管区	300		132	89	13	7	1	
茨城	928		555	180	41	11	3	
栃木	66		25	16	3	1	1	
群馬	60		24	5	1	-	-	
埼玉	72		37	18	6	-	-	
千葉	75		19	13	4	1	-	
神奈川	114		54	22	5	3	-	
新潟	177		90	37	7	-	-	
山梨	82		97	14	3	-	-	
長野	28		8	4	1	-	-	
静岡	102		106	19	7	4	2	
中部管区	152		95	32	4	2	-	
富山	643		458	118	50	9	3	
石川	44		23	13	2	1	-	
福井	14		5	2	1	-	-	
岐阜	79		77	46	33	2	2	
愛知	79		31	6	4	-	-	
三重	358		290	37	3	-	-	
近畿管区	69		32	14	7	6	1	
滋賀	1,047		363	106	15	8	-	
京都	19		24	11	2	-	-	
大阪	69		26	13	-	2	-	
兵庫	828		233	45	6	2	-	
奈良	75		49	17	4	1	-	
和歌山	41		24	14	1	3	-	
中国管区	15		7	6	2	-	-	
鳥取	177		133	45	13	1	-	
島根	6		17	2	-	-	-	
岡山	14		13	12	-	-	-	
広島	21		5	5	1	-	-	
山口	78		48	13	5	1	-	
四国管区	58		50	13	7	-	-	
徳島	76		33	20	8	1	-	
香川	23		17	11	6	-	-	
愛媛	24		8	4	1	1	-	
高知	20		5	3	1	-	-	
九州管区	9		3	2	-	-	-	
福岡	187		107	51	11	3	-	
佐賀	67		22	15	1	1	-	
長崎	20		17	5	1	-	-	
熊本	15		8	3	1	-	-	
大分	29		14	11	2	2	-	
宮崎	14		18	6	3	-	-	
鹿児島	19		7	6	1	-	-	
沖縄	11		17	5	2	-	-	
	12		4	-	-	-	-	

6 年次別 府県別 詐欺 手口別 認知・検挙件数及び検挙人員

D-a-(6) 無銭

年次及び 都道府県	認知件数	検 挙 件 数 検 挙 率		検 挙 人 員			
				総 数	うち)女	うち)少年	うち)女
1995 平成7年	9,160	89.1	8,157	4,587	584	250	105
1996 8	8,403	88.1	7,399	3,691	409	254	101
1997 9	9,369	87.0	8,148	3,869	481	358	163
1998 10	9,218	83.7	7,720	3,746	451	456	189
1999 11	9,049	79.0	7,148	3,424	328	332	110
2000 12	10,243	71.1	7,282	3,524	375	324	132
2001 13	10,539	59.8	6,300	3,275	302	248	84
2002 14	11,276	54.7	6,172	3,851	387	353	106
2003 15	12,679	51.4	6,523	4,464	504	458	159
2004 16年	12,179	51.1	6,222	4,789	669	630	198
北 海 道	237		145	78	4	3	2
札 幌	140		75	43	1	1	-
函 館	21		16	9	-	-	-
旭 川	22		11	11	3	2	2
釧 路	40		37	10	-	-	-
北 見	14		6	5	-	-	-
東北管区	1,014		854	500	39	26	10
青 森	160		136	69	7	2	2
岩 手	175		165	98	7	6	1
宮 城	336		261	165	13	4	1
秋 田	88		80	61	4	10	3
山 形	59		54	32	2	-	-
福 島	196		158	75	6	4	3
東 京	1,970		412	397	30	22	3
関東管区	3,517		2,027	1,692	285	197	57
茨 城	202		110	79	17	13	6
栃 木	816		706	665	189	111	42
群 馬	183		81	48	1	8	-
埼 玉	415		132	121	9	21	2
千 葉	542		201	146	11	10	2
神 奈 川	650		311	279	22	18	2
新 潟	152		110	56	1	3	-
山 梨	33		28	14	-	-	-
長 野	138		93	78	15	3	1
静 岡	386		255	206	20	10	2
中部管区	1,129		484	375	47	76	12
富 山	50		36	23	2	-	-
石 川	85		54	53	6	14	3
福 井	39		30	22	6	8	4
岐 阜	178		103	65	13	13	2
愛 知	609		143	125	12	11	-
三 重	168		118	87	8	30	3
近畿管区	1,976		709	531	82	86	36
滋 賀	98		32	25	1	-	-
京 都	266		104	97	14	9	3
大 阪	929		267	139	16	15	7
兵 庫	499		197	183	41	53	23
奈 良	83		46	34	4	4	3
和 歌 山	101		63	53	6	5	-
中国管区	792		621	476	104	157	63
鳥 取	53		59	31	-	1	-
島 根	59		59	29	1	-	-
岡 山	153		67	62	9	5	2
広 島	195		111	96	29	19	8
山 口	332		325	258	65	132	53
四国管区	353		224	144	24	15	4
徳 島	31		23	22	5	1	-
香 川	81		28	20	3	-	-
愛 媛	151		112	77	12	14	4
高 知	90		61	25	4	-	-
九州管区	1,191		746	596	54	48	11
福 岡	460		220	185	23	21	6
佐 賀	85		59	47	4	1	-
長 崎	185		152	122	10	7	2
熊 本	98		43	29	2	3	1
大 分	43		23	17	2	6	-
宮 崎	74		62	43	1	2	-
鹿 児 島	71		70	49	3	5	1
冲 縄	175		117	104	9	3	-



6 年次別 府県別 詐欺 手口別 認知・検挙件数及び検挙人員

D-a-(7) 募集

年次及び 都道府県	認知件数	検 挙 件 数		検 挙 人 員			
		検 挙 率	率	総 数	うち)女	うち)少年	うち)女
		%					
1995 平成7年	1,234	94.8	1,170	114	32	-	-
1996 8	1,189	98.3	1,169	177	21	-	-
1997 9	1,136	97.1	1,103	88	13	-	-
1998 10	1,263	97.9	1,236	138	11	-	-
1999 11	900	95.0	855	117	23	1	-
2000 12	731	84.4	617	167	19	1	-
2001 13	746	77.7	580	197	17	-	-
2002 14	865	60.7	525	138	18	-	-
2003 15	1,649	36.4	601	191	25	1	-
2004 16年	5,328	13.8	733	143	26	12	4
北海道	98		8	1	-	-	-
札幌	49		8	1	-	-	-
函館	2		-	-	-	-	-
旭川	33		-	-	-	-	-
釧路	14		-	-	-	-	-
北見	-		-	-	-	-	-
東北管区	442		85	11	6	1	1
青森	30		6	2	2	-	-
岩手	73		11	1	1	-	-
宮城	134		49	2	-	-	-
秋田	38		1	1	-	-	-
山形	90		12	3	1	-	-
福島	77		6	2	2	1	1
関東管区	273		115	24	1	2	-
茨城	1,027		239	31	4	-	-
栃木	72		56	2	-	-	-
群馬	105		1	-	-	-	-
埼玉	32		7	5	-	-	-
千葉	165		9	4	-	-	-
神奈川	80		51	2	-	-	-
新潟	134		98	9	3	-	-
山梨	216		2	1	-	-	-
長野	12		-	-	-	-	-
静岡	84		5	-	-	-	-
中部管区	127		10	8	1	-	-
富山	658		74	10	5	-	-
石川	71		-	-	-	-	-
福井	25		1	-	-	-	-
岐阜	7		-	-	-	-	-
愛知	166		4	-	-	-	-
三重	288		67	8	4	-	-
近畿管区	101		2	2	1	-	-
滋賀	954		93	32	5	2	-
京都	104		-	-	-	-	-
大阪	66		11	8	2	2	-
兵庫	473		34	15	2	-	-
奈良	182		15	6	-	-	-
和歌山	48		29	1	1	-	-
中国管区	81		4	2	-	-	-
鳥取	902		30	10	-	1	-
島根	56		7	2	-	-	-
岡山	80		3	2	-	-	-
広島	251		3	2	-	1	-
山口	226		12	1	-	-	-
四国管区	289		5	3	-	-	-
徳島	176		13	4	1	-	-
香川	39		-	-	-	-	-
愛媛	47		8	3	1	-	-
高知	45		5	1	-	-	-
九州管区	45		-	-	-	-	-
福岡	798		76	20	4	6	3
佐賀	206		13	6	3	4	3
長崎	72		3	1	-	-	-
熊本	56		5	2	-	1	-
大分	301		30	4	1	-	-
宮崎	50		9	3	-	1	-
鹿児島	31		13	4	-	-	-
沖縄	54		2	-	-	-	-
	28		1	-	-	-	-

6 年次別 府県別 詐欺 手口別 認知・検挙件数及び検挙人員

D-a-(8) 職権

年次及び 都道府県	認知件数	検 挙 件 数		検 挙 人 員			
		検 挙 率	率	総 数	うち)女	うち)少年	うち)女
		%					
1995 平成7年	250	67.2	168	13	-	-	-
1996 8	320	102.5	328	23	-	1	-
1997 9	131	77.9	102	13	1	-	-
1998 10	399	25.6	321	24	1	-	-
1999 11	236	71.2	168	20	2	-	-
2000 12	389	81.5	317	25	2	-	-
2001 13	280	48.9	137	21	1	-	-
2002 14	649	69.8	453	31	3	-	-
2003 15	312	16.7	52	17	-	-	-
2004 16年	519	20.6	107	16	2	-	-
北海道	18		3	-	-	-	-
札幌	12		-	-	-	-	-
函館	-		-	-	-	-	-
旭川	6		3	-	-	-	-
釧路	-		-	-	-	-	-
北見	-		-	-	-	-	-
東北管区	32		18	1	-	-	-
青森	17		17	1	-	-	-
岩手	-		-	-	-	-	-
宮城	5		-	-	-	-	-
秋田	5		1	-	-	-	-
山形	2		-	-	-	-	-
福島	3		-	-	-	-	-
東京	44		7	-	-	-	-
関東管区	137		42	5	1	-	-
茨城	19		32	-	-	-	-
栃木	13		2	1	-	-	-
群馬	4		-	-	-	-	-
埼玉	17		-	-	-	-	-
千葉	31		1	-	-	-	-
神奈川	22		4	3	1	-	-
新潟	7		-	-	-	-	-
山梨	8		3	1	-	-	-
長野	4		-	-	-	-	-
静岡	12		-	-	-	-	-
中部管区	82		7	2	-	-	-
富山	10		2	1	-	-	-
石川	1		-	-	-	-	-
福井	2		-	-	-	-	-
岐阜	9		-	-	-	-	-
愛知	56		4	1	-	-	-
三重	4		1	-	-	-	-
近畿管区	123		9	3	-	-	-
滋賀	2		-	-	-	-	-
京都	15		1	-	-	-	-
大阪	59		5	1	-	-	-
兵庫	38		3	2	-	-	-
奈良	3		-	-	-	-	-
和歌山	6		-	-	-	-	-
中国管区	33		4	1	-	-	-
鳥取	2		-	-	-	-	-
島根	5		1	-	-	-	-
岡山	11		1	1	-	-	-
広島	5		2	-	-	-	-
山口	10		-	-	-	-	-
四国管区	13		-	-	-	-	-
徳島	10		-	-	-	-	-
香川	-		-	-	-	-	-
愛媛	-		-	-	-	-	-
高知	3		-	-	-	-	-
九州管区	37		17	4	1	-	-
福岡	11		-	-	-	-	-
佐賀	3		2	-	-	-	-
長崎	10		4	2	-	-	-
熊本	2		-	-	-	-	-
大分	2		2	-	-	-	-
宮崎	-		-	-	-	-	-
鹿児島	5		8	1	-	-	-
沖縄	4		1	1	1	-	-

6 年次別 府県別 詐欺 手口別 認知・検挙件数及び検挙人員

D-a-(9) 釣銭・両替

年次及び 都道府県	認知件数	検 挙 件 数 検 挙 率		検 挙 人 員				
				総 数	うち)女		うち)少年	
								うち)女
		%						
1995 平成7年	826	85.0	702	56	5	4	2	
1996 8	852	101.6	866	60	11	8	1	
1997 9	1,086	90.6	984	48	8	3	-	
1998 10	914	80.3	734	51	6	1	-	
1999 11	668	75.3	503	81	8	3	1	
2000 12	807	63.1	509	58	10	9	1	
2001 13	630	47.8	301	57	7	9	1	
2002 14	733	52.4	384	67	9	2	-	
2003 15	913	56.2	513	68	9	6	-	
2004 16年	798	43.2	345	87	18	7	2	
北海道	9		1	1	-	-	-	
札幌	8		1	1	-	-	-	
函館	-		-	-	-	-	-	
旭川	1		-	-	-	-	-	
釧路	-		-	-	-	-	-	
北見	-		-	-	-	-	-	
東北管区	44		30	8	-	-	-	
青森	1		-	-	-	-	-	
岩手	6		7	3	-	-	-	
宮城	9		3	2	-	-	-	
秋田	3		4	2	-	-	-	
山形	5		-	-	-	-	-	
福島	20		16	1	-	-	-	
東京	84		8	9	2	2	1	
関東管区	157		56	27	9	-	-	
茨城	14		6	4	3	-	-	
栃木	6		16	3	-	-	-	
群馬	10		1	-	-	-	-	
埼玉	18		-	-	-	-	-	
千叶	27		2	-	-	-	-	
神奈川	50		11	7	4	-	-	
新潟	4		2	1	-	-	-	
山梨	1		-	-	-	-	-	
長野	8		5	2	-	-	-	
静岡	19		13	10	2	-	-	
中部管区	240		168	8	-	1	-	
富山	-		-	-	-	-	-	
石川	2		1	-	-	-	-	
福井	3		2	-	-	-	-	
岐阜	7		2	2	-	-	-	
愛知	87		29	4	-	1	-	
三重	141		134	2	-	-	-	
近畿管区	173		54	16	3	1	-	
滋賀	9		1	1	-	-	-	
京都	32		19	4	1	-	-	
大阪	88		24	5	2	-	-	
兵庫	36		9	5	-	1	-	
奈良	5		1	1	-	-	-	
和歌山	3		-	-	-	-	-	
中国管区	23		5	1	-	-	-	
鳥取	6		1	-	-	-	-	
島根	1		1	-	-	-	-	
岡山	8		2	-	-	-	-	
広島	4		1	1	-	-	-	
山口	4		-	-	-	-	-	
四国管区	24		10	5	2	2	-	
徳島	6		7	2	2	-	-	
香川	-		2	1	-	-	-	
愛媛	16		-	-	-	-	-	
高知	2		1	2	-	2	-	
九州管区	44		13	12	2	1	1	
福岡	16		2	2	-	-	-	
佐賀	1		1	1	-	-	-	
長崎	5		3	3	1	1	1	
熊本	1		-	-	-	-	-	
大分	1		-	-	-	-	-	
宮崎	7		6	5	1	-	-	
鹿児島	2		1	1	-	-	-	
沖縄	11		-	-	-	-	-	

6 年次別 府県別 詐欺 手口別 認知・検挙件数及び検挙人員

D-a-(10) 留守宅

年次及び 都道府県	認知件数	検 挙 件 数		検 挙 人 員			
		検 挙 率	%	総 数	うち)女	うち)少年	うち)女
1995 平成7年	123	73.2	90	13	-	1	-
1996 8	137	57.7	79	11	3	3	1
1997 9	189	65.6	124	9	2	-	-
1998 10	363	101.1	367	17	1	4	-
1999 11	587	85.0	499	21	1	2	-
2000 12	301	66.8	201	10	-	-	-
2001 13	200	74.5	149	15	1	4	1
2002 14	277	41.5	115	10	3	1	-
2003 15	2,455	10.0	246	48	1	7	-
2004 16年	7,816	7.5	585	158	8	38	2
北海道	274		19	4	-	-	-
札幌	211		19	2	-	-	-
函館	10		-	-	-	-	-
旭川	22		-	-	-	-	-
釧路	22		-	2	-	-	-
北見	9		-	-	-	-	-
東北管区	299		4	1	-	-	-
青森	9		-	-	-	-	-
岩手	82		1	1	-	-	-
宮城	125		-	-	-	-	-
秋田	25		3	-	-	-	-
山形	17		-	-	-	-	-
福島	41		-	-	-	-	-
関東管区	1,762		171	74	2	19	-
茨城	2,888		221	28	1	7	1
栃木	159		8	6	-	2	-
群馬	93		1	-	-	-	-
群馬	114		17	1	-	-	-
埼玉	452		23	1	-	-	-
千葉	931		109	8	1	5	1
神奈川	707		44	9	-	-	-
新潟	134		13	3	-	-	-
山梨	21		4	-	-	-	-
長野	175		-	-	-	-	-
静岡	102		2	-	-	-	-
中部管区	948		53	8	-	4	-
富山	70		10	3	-	3	-
石川	70		-	-	-	-	-
福井	31		4	2	-	-	-
岐阜	186		-	-	-	-	-
愛知	447		19	-	-	-	-
三重	144		20	3	-	1	-
近畿管区	486		30	14	1	2	1
滋賀	58		-	-	-	-	-
京都	67		11	7	-	-	-
大阪	205		9	6	1	1	1
兵庫	93		10	1	-	1	-
奈良	38		-	-	-	-	-
和歌山	25		-	-	-	-	-
中国管区	417		10	7	-	3	-
鳥取	46		-	-	-	-	-
島根	58		-	-	-	-	-
岡山	163		6	4	-	3	-
広島	62		2	2	-	-	-
山口	88		2	1	-	-	-
四国管区	308		-	-	-	-	-
徳島	43		-	-	-	-	-
香川	54		-	-	-	-	-
愛媛	135		-	-	-	-	-
高知	76		-	-	-	-	-
九州管区	434		77	22	4	3	-
福岡	91		-	-	-	-	-
佐賀	56		5	4	-	-	-
長崎	64		41	6	-	-	-
熊本	119		-	-	-	-	-
大分	36		31	12	4	3	-
宮崎	19		-	-	-	-	-
鹿児島	48		-	-	-	-	-
沖縄	1		-	-	-	-	-

6 年次別 府県別 詐欺 手口別 認知・検挙件数及び検挙人員

D-a-(11) 保険

年次及び 都道府県	認知件数	検 挙 件 数 検 挙 率		検 挙 人 員				
				総 数	うち)女		うち)少年	
								うち)女
1995 平成7年	370	100.8	373	335	36	3	1	
1996 8	377	99.2	374	351	40	4	-	
1997 9	431	99.1	427	349	59	-	-	
1998 10	405	99.3	402	366	46	1	-	
1999 11	555	98.0	544	570	102	3	-	
2000 12	327	98.2	321	389	45	7	-	
2001 13	381	94.8	361	423	50	14	1	
2002 14	438	95.2	417	537	82	13	3	
2003 15	545	96.0	523	518	99	5	1	
2004 16年	620	81.5	505	646	89	8	1	
北海道	164		148	212	42	3	1	
札幌	103		107	134	28	2	-	
函館	2		2	3	1	1	1	
旭川	58		38	75	13	-	-	
釧路	1		1	-	-	-	-	
北見	-		-	-	-	-	-	
東北管区	29		16	21	4	-	-	
青森	13		9	11	2	-	-	
岩手	-		-	-	-	-	-	
宮城	10		2	2	1	-	-	
秋田	3		3	3	-	-	-	
山形	3		2	5	1	-	-	
福島	-		-	-	-	-	-	
関東	45		27	53	3	-	-	
関東管区	76		46	67	4	1	-	
茨城	5		2	6	1	-	-	
栃木	19		11	30	-	-	-	
群馬	4		3	3	-	1	-	
埼玉	18		9	6	-	-	-	
千叶	4		2	4	-	-	-	
神奈川	10		5	6	1	-	-	
新潟	5		7	2	1	-	-	
山梨	1		1	1	-	-	-	
長野	3		1	1	1	-	-	
静岡	7		5	8	-	-	-	
中部管区	51		42	54	5	-	-	
富山	1		2	4	-	-	-	
石川	3		1	4	-	-	-	
福井	1		1	-	-	-	-	
岐阜	6		3	6	-	-	-	
愛知	32		24	23	4	-	-	
三重	8		11	17	1	-	-	
近畿管区	97		78	95	8	-	-	
滋賀	13		20	20	2	-	-	
京都	13		6	14	-	-	-	
大阪	53		39	38	5	-	-	
兵庫	12		7	10	-	-	-	
奈良	3		5	13	1	-	-	
和歌山	3		1	-	-	-	-	
中国管区	25		14	35	3	4	-	
鳥取	-		1	-	-	-	-	
島根	1		1	1	-	-	-	
岡山	5		3	6	1	-	-	
広島	9		5	21	1	4	-	
山口	10		4	7	1	-	-	
四国管区	78		90	64	13	-	-	
徳島	22		29	9	1	-	-	
香川	24		31	9	5	-	-	
愛媛	15		13	12	4	-	-	
高知	17		17	34	3	-	-	
九州管区	55		44	45	7	-	-	
福岡	14		10	12	3	-	-	
佐賀	2		3	4	-	-	-	
長崎	11		6	7	3	-	-	
熊本	11		10	10	1	-	-	
大分	8		7	2	-	-	-	
宮崎	2		5	3	-	-	-	
鹿児島	6		3	6	-	-	-	
沖縄	1		-	1	-	-	-	

6 年次別 府県別 詐欺 手口別 認知・検挙件数及び検挙人員

D-a-(12) 横取り

年次及び 都道府県	認知件数	検 挙 件 数		検 挙 人 員			
		検 挙 率	率	総 数	うち)女	うち)少年	うち)女
1995 平成7年	775	94.6	733	101	19	4	2
1996 8	1,175	95.4	1,121	93	11	4	-
1997 9	1,097	94.5	1,037	103	18	10	3
1998 10	758	92.6	702	78	5	14	1
1999 11	767	90.9	697	84	7	4	1
2000 12	780	82.3	642	95	12	8	3
2001 13	583	72.0	420	91	19	11	3
2002 14	717	59.7	428	101	14	6	-
2003 15	1,355	55.6	753	119	20	7	-
2004 16年	1,541	32.2	496	199	20	8	-
北海道	40		6	5	1	-	-
札幌	25		2	2	1	-	-
函館	-		-	-	-	-	-
旭川	4		1	1	-	-	-
釧路	10		1	1	-	-	-
北見	1		2	1	-	-	-
東北管区	77		48	7	1	-	-
青森	10		5	2	-	-	-
岩手	39		32	1	-	-	-
宮城	11		1	1	-	-	-
秋田	6		3	1	-	-	-
山形	2		5	-	-	-	-
福島	9		2	2	1	-	-
関東管区	390		101	58	1	3	-
茨城	343		74	42	2	2	-
栃木	23		2	1	-	-	-
群馬	21		-	1	1	-	-
埼玉	15		11	-	-	-	-
千葉	72		14	4	-	-	-
神奈川	64		12	4	-	-	-
新潟	66		15	11	-	-	-
山梨	42		12	18	1	2	-
長野	1		-	-	-	-	-
静岡	8		2	1	-	-	-
中部管区	31		6	2	-	-	-
富山	173		84	14	-	-	-
石川	5		1	-	-	-	-
福井	7		1	1	-	-	-
岐阜	2		-	-	-	-	-
愛知	12		1	1	-	-	-
三重	139		77	10	-	-	-
近畿管区	8		4	2	-	-	-
滋賀	223		86	28	3	1	-
京都	10		3	3	-	1	-
大阪	11		-	1	-	-	-
兵庫	130		58	12	-	-	-
奈良	38		12	6	2	-	-
和歌山	21		10	4	-	-	-
中国管区	13		3	2	1	-	-
鳥取	122		27	14	4	-	-
島根	1		-	-	-	-	-
岡山	12		5	1	-	-	-
広島	62		8	1	-	-	-
山口	27		11	9	3	-	-
四国管区	20		3	3	1	-	-
徳島	16		1	3	-	-	-
香川	1		1	2	-	-	-
愛媛	9		-	-	-	-	-
高知	5		-	1	-	-	-
九州管区	1		-	-	-	-	-
福岡	157		69	28	8	2	-
佐賀	46		4	4	3	-	-
長崎	6		2	1	-	1	-
熊本	20		11	11	3	1	-
大分	19		4	1	-	-	-
宮崎	18		11	7	1	-	-
鹿児島	42		35	2	-	-	-
沖縄	4		1	1	1	-	-
	2		1	1	-	-	-

6 年次別 府県別 詐欺 手口別 認知・検挙件数及び検挙人員

D-a-(13) 受託

年次及び 都道府県	認知件数	検 挙 件 数		検 挙 人 員			
		検 挙 率	率	総 数	うち)女	うち)少年	うち)女
1995 平成7年	889	95.1	845	106	13	-	-
1996 8	1,474	97.5	1,437	139	19	2	-
1997 9	739	99.3	734	114	17	-	-
1998 10	678	95.6	648	115	7	-	-
1999 11	625	88.0	550	79	15	2	-
2000 12	646	94.3	609	110	18	3	1
2001 13	1,058	92.0	973	112	20	1	-
2002 14	622	72.0	448	111	23	3	1
2003 15	761	70.3	535	128	15	-	-
2004 16年	878	49.5	435	142	23	3	1
北海道	19		3	7	-	-	-
札幌	11		-	4	-	-	-
函館	-		-	-	-	-	-
旭川	7		2	1	-	-	-
釧路	-		-	-	-	-	-
北見	1		1	2	-	-	-
東北管区	59		49	12	2	1	1
青森	2		2	1	-	-	-
岩手	2		-	-	-	-	-
宮城	25		19	5	1	1	1
秋田	4		4	1	-	-	-
山形	13		13	2	-	-	-
福島	13		11	3	1	-	-
関東管区	116		37	18	4	-	-
関東管区	298		143	21	6	-	-
茨城	3		-	-	-	-	-
栃木	11		1	1	-	-	-
群馬	53		41	1	1	-	-
埼玉	57		9	4	-	-	-
千葉	50		26	2	1	-	-
神奈川	31		10	2	1	-	-
新潟	33		41	2	1	-	-
山梨	1		1	-	-	-	-
長野	8		4	2	-	-	-
静岡	51		10	7	2	-	-
中部管区	60		28	12	2	-	-
富山	4		1	1	1	-	-
石川	14		9	4	-	-	-
福井	3		-	-	-	-	-
岐阜	5		1	2	1	-	-
愛知	27		14	3	-	-	-
三重	7		3	2	-	-	-
近畿管区	188		106	34	4	2	-
滋賀	3		-	-	-	-	-
京都	23		8	8	-	-	-
大阪	112		70	21	2	2	-
兵庫	34		26	4	1	-	-
奈良	3		1	-	-	-	-
和歌山	13		1	1	1	-	-
中国管区	43		24	12	4	-	-
鳥取	7		6	2	1	-	-
島根	8		5	5	2	-	-
岡山	2		1	-	-	-	-
広島	20		11	3	1	-	-
山口	6		1	2	-	-	-
四国管区	15		9	7	-	-	-
徳島	3		1	1	-	-	-
香川	8		8	4	-	-	-
愛媛	3		-	2	-	-	-
高知	1		-	-	-	-	-
九州管区	80		36	19	1	-	-
福岡	12		2	2	-	-	-
佐賀	6		3	6	-	-	-
長崎	7		1	2	-	-	-
熊本	18		10	3	-	-	-
大宮	5		-	-	-	-	-
分岐	2		-	-	-	-	-
鹿児島	13		7	3	1	-	-
沖縄	17		13	3	-	-	-

6 年次別 府県別 詐欺 手口別 認知・検挙件数及び検挙人員

D-a-(14) 詐欺その他

年次及び 都道府県	認知件数	検 挙 件 数 検 挙 率		検 挙 人 員			
				総 数	うち)女	うち)少年	うち)女
		%					
1995 平成7年	8,764	93.4	8,189	1,289	215	83	16
1996 8	10,022	95.4	9,560	1,471	244	74	11
1997 9	10,715	94.8	10,153	1,688	306	83	24
1998 10	10,149	94.3	9,575	1,593	255	57	13
1999 11	9,125	91.3	8,332	1,609	275	73	19
2000 12	9,699	83.5	8,103	1,867	422	63	13
2001 13	9,668	74.3	7,187	1,934	324	77	22
2002 14	11,421	69.5	7,932	2,181	400	77	27
2003 15	15,501	50.4	7,814	2,278	472	87	22
2004 16年	27,385	28.6	7,822	2,751	438	240	50
北海道	431		131	89	6	8	1
札幌	300		77	54	4	2	-
函館	36		20	10	1	1	-
旭川	40		13	17	-	3	-
釧路	33		14	7	1	2	1
北見	22		7	1	-	-	-
東北管区	1,829		744	248	52	19	6
青森	351		106	23	4	9	1
岩手	111		43	32	7	3	2
宮城	385		152	32	6	2	1
秋田	276		222	27	5	2	-
山形	287		113	96	19	1	-
福島	419		108	38	11	2	2
東京都	2,067		843	459	39	39	1
関東管区	8,088		2,022	658	107	59	8
茨城	632		251	54	8	8	2
栃木	523		94	34	6	6	1
群馬	752		131	42	9	2	1
埼玉	1,521		279	125	23	17	1
千葉	1,102		426	84	11	9	1
神奈川県	1,876		448	173	27	10	1
新潟	417		127	34	4	-	-
山梨	131		28	20	6	-	-
長野	253		53	30	6	1	-
静岡	881		185	62	7	6	1
中部管区	3,313		841	236	35	21	5
富山	182		29	10	1	-	-
石川	307		68	19	3	1	1
福井	111		27	18	4	6	1
岐阜	307		55	19	5	2	-
愛知	1,935		499	128	10	6	-
三重	471		163	42	12	6	3
近畿管区	5,011		1,318	420	64	50	13
滋賀	344		57	18	1	2	-
京都	576		180	51	3	4	-
大阪	1,828		429	144	21	2	-
兵庫	1,560		465	143	27	37	12
奈良	464		151	43	8	3	1
和歌山	239		36	21	4	2	-
中国管区	2,100		769	276	53	16	8
鳥取	163		269	29	3	1	-
島根	149		58	22	3	2	-
岡山	460		148	71	13	-	-
広島	1,128		222	130	26	9	4
山口	200		72	24	8	4	4
四国管区	1,128		298	91	19	1	-
徳島	161		91	25	8	-	-
香川	293		126	27	3	-	-
愛媛	520		61	21	5	-	-
高知	154		20	18	3	1	-
九州管区	3,418		856	274	63	27	8
福岡	1,581		242	112	21	15	2
佐賀	294		206	7	-	-	-
長崎	472		165	29	6	5	3
熊本	208		44	26	11	3	2
大分	199		38	30	7	2	1
宮崎	117		41	15	4	-	-
鹿児島	71		41	21	7	-	-
沖縄	476		79	34	7	2	-



7 罪 種 別 認 知 の

罪 種	認知の端緒	総 数	告 訴	告 発	被害者・被害関係者の届出			警 備
					計	110番通報	その他	
刑法犯総数(交通業過を除く)		2,562,767	9,690	753	2,314,952	523,037	1,791,915	21,395
凶 殺	悪 犯	13,064	493	2	9,934	6,559	3,375	188
殺 嬰	人 人	1,419	5	1	748	546	202	11
殺 嬰	人 人	1,347	5	1	725	532	193	11
殺 嬰	人 人	24	-	-	4	1	3	-
殺 嬰	人 人	18	-	-	8	7	1	-
強 盗	予 備	30	-	-	11	6	5	-
強 盗	盗 殺	7,295	15	-	6,481	4,826	1,655	145
強 盗	盗 傷	89	-	-	42	28	14	1
強 盗	盗 強	2,958	1	-	2,606	1,893	713	43
強 盗	盗 強	201	7	-	175	83	92	-
強 盗	盗 強	4,047	7	-	3,658	2,822	836	101
放 火	火 災	2,174	-	1	1,154	603	551	28
放 火	火 災	2,176	473	-	1,551	584	967	4
粗 暴	暴 犯	76,616	340	19	70,169	25,827	44,342	359
粗 暴	器 準 備 集	27	-	-	-	-	-	-
粗 暴	行 害	23,691	52	4	21,920	10,096	11,824	143
粗 暴	害 致	35,937	195	11	32,174	11,955	20,219	157
脅 恐	死 迫	145	-	-	50	34	16	-
脅 恐	喝 喝	2,537	53	3	2,350	632	1,718	6
脅 恐	喝 喝	14,424	40	1	13,725	3,144	10,581	53
窃 犯	盗 犯	1,981,574	95	39	1,892,175	415,390	1,476,785	16,943
窃 犯	入 盗	290,595	25	1	270,263	132,734	137,529	6,495
窃 犯	物 盗	629,722	18	2	600,068	43,549	556,519	1,082
窃 犯	入 盗	1,061,257	52	36	1,021,844	239,107	782,737	9,366
知 横	能 犯	99,258	2,030	595	76,937	7,556	69,381	196
知 横	領 領	83,015	1,141	217	69,139	6,869	62,270	149
知 横	領 領	2,543	597	66	1,631	52	1,579	1
知 横	領 領	1,077	74	4	849	30	819	1
知 横	上 領	1,466	523	62	782	22	760	-
知 横	造 造	13,547	256	302	6,159	635	5,524	46
知 横	偽 偽	7,675	7	3	5,176	477	4,699	24
知 横	偽 偽	4,841	220	293	780	143	637	17
知 横	偽 偽	620	1	1	53	5	48	3
知 横	偽 偽	368	26	5	149	10	139	2
知 横	偽 偽	43	2	-	1	-	1	-
知 横	偽 偽	111	9	4	1	-	1	-
知 横	偽 偽	100	-	4	-	-	-	-
知 横	偽 偽	1	-	-	-	-	-	-
知 横	偽 偽	41	27	6	7	-	7	-
風 俗	犯 犯	12,346	1,147	4	8,259	3,630	4,629	56
風 俗	博 博	249	-	-	-	-	-	-
風 俗	博 博	116	-	-	-	-	-	-
風 俗	博 博	62	-	-	-	-	-	-
風 俗	博 博	71	-	-	-	-	-	-
風 俗	博 博	12,097	1,147	4	8,259	3,630	4,629	56
風 俗	博 博	9,184	1,141	2	7,383	3,325	4,058	37
風 俗	博 博	2,391	3	1	876	305	571	18
そ の 他	刑 法 犯	379,909	5,585	94	257,478	64,075	193,403	3,653
そ の 他	刑 法 犯	101,869	4	-	3,408	261	3,147	19
そ の 他	刑 法 犯	3,129	15	22	397	191	206	2
そ の 他	刑 法 犯	37,857	32	2	34,137	15,704	18,433	2,025
そ の 他	刑 法 犯	639	11	-	531	205	326	2
そ の 他	刑 法 犯	320	47	19	215	86	129	-
そ の 他	刑 法 犯	5,547	1	1	14	4	10	5
そ の 他	刑 法 犯	226,059	5,059	21	216,123	46,967	169,156	1,560

端 緒 別 認 知 件 数

会社からの届出 注)		第三者からの届出			認知の端緒
110番通報	その他	計	110番通報	その他	
12,661	8,734	21,876	9,704	12,172	刑法犯総数(交通業過を除く)
166	22	1,003	701	302	凶 殺 悪
7	4	298	198	100	殺 嬰 児
7	4	274	187	87	殺 嬰 児
-	-	15	7	8	殺 嬰 児
-	-	1	-	1	殺 嬰 児
-	-	8	4	4	殺 嬰 児
134	11	350	291	59	強 強 盗 強 盗
1	-	24	16	8	強 強 盗 強 盗
40	3	199	172	27	強 強 盗 強 盗
-	-	6	6	-	強 強 盗 強 盗
93	8	121	97	24	強 強 盗 強 盗
21	7	293	176	117	放 強
4	-	62	36	26	放 強
255	104	3,060	1,888	1,172	粗 凶 器 暴 準 備 集
-	-	13	13	-	粗 凶 器 暴 準 備 集
104	39	872	518	354	凶 暴 傷
111	46	1,942	1,246	696	凶 暴 傷
-	-	45	15	30	凶 暴 傷
6	-	36	15	21	凶 暴 傷
34	19	197	96	101	脅 恐
9,219	7,724	9,965	4,427	5,538	窃 盗 入
5,730	765	1,530	907	623	侵 乘 非
375	707	1,823	474	1,349	侵 乘 非
3,114	6,252	6,612	3,046	3,566	侵 乘 非
83	113	3,022	401	2,621	知 詐 横
66	83	330	66	264	知 詐 横
-	1	18	2	16	知 詐 横
-	1	12	2	10	知 詐 横
-	-	6	-	6	知 詐 横
17	29	2,671	333	2,338	偽 通 貨 偽 文 書 偽 支 払 用 カ ー ド 偽 有 価 証 券 偽 印 章 偽
5	19	1,910	201	1,709	偽 通 貨 偽 文 書 偽 支 払 用 カ ー ド 偽 有 価 証 券 偽 印 章 偽
10	7	643	115	528	偽 通 貨 偽 文 書 偽 支 払 用 カ ー ド 偽 有 価 証 券 偽 印 章 偽
-	3	47	13	34	偽 通 貨 偽 文 書 偽 支 払 用 カ ー ド 偽 有 価 証 券 偽 印 章 偽
2	-	68	3	65	偽 通 貨 偽 文 書 偽 支 払 用 カ ー ド 偽 有 価 証 券 偽 印 章 偽
-	-	3	1	2	偽 通 貨 偽 文 書 偽 支 払 用 カ ー ド 偽 有 価 証 券 偽 印 章 偽
-	-	3	-	3	偽 通 貨 偽 文 書 偽 支 払 用 カ ー ド 偽 有 価 証 券 偽 印 章 偽
-	-	3	-	3	偽 通 貨 偽 文 書 偽 支 払 用 カ ー ド 偽 有 価 証 券 偽 印 章 偽
-	-	-	-	-	汚 うち) 賄 っ せ ン 利 得 処 罰
-	-	-	-	-	汚 うち) 賄 っ せ ン 利 得 処 罰
34	22	1,477	692	785	風 賭 俗
-	-	31	5	26	風 賭 俗
-	-	20	4	16	風 賭 俗
-	-	3	-	3	風 賭 俗
-	-	8	1	7	風 賭 俗
34	22	1,446	687	759	わ い せ つ
24	13	254	165	89	わ い せ つ
9	9	1,128	517	611	わ い せ つ
2,904	749	3,349	1,595	1,754	そ の 他 の 刑 法 犯
5	14	207	57	150	そ の 他 の 刑 法 犯
1	1	66	37	29	そ の 他 の 刑 法 犯
1,777	248	546	360	186	そ の 他 の 刑 法 犯
2	-	48	34	14	そ の 他 の 刑 法 犯
-	-	20	17	3	そ の 他 の 刑 法 犯
2	3	78	26	52	そ の 他 の 刑 法 犯
1,092	468	2,015	923	1,092	そ の 他 の 刑 法 犯

注1 「警備会社からの届出」とは、警備業法第2条第3項又は第4項に規定する警備業者又は警備員が警備業務に従事中に覚知した事件についての届出をいう。

7 罪 種 別 認 知 の

罪 種	認知の端緒	常人逮捕 同行	119番転送 注)2	他機関から の引継ぎ	警 察 活 動		
					計	現 認	犯跡発見 注3)
刑法犯総数(交通業過を除く)		3,480	1,246	244	188,580	7,215	1,315
凶 悪	犯人	110	591	11	598	108	11
殺 害	殺人	4	150	3	106	33	4
殺 害	殺人	4	144	3	92	30	4
殺 害	殺人	-	1	-	4	-	-
殺 害	殺人	-	-	-	9	3	-
殺 害	殺人	-	5	-	1	-	-
強 盗	強盗	93	23	-	177	35	-
強 盗	強盗	-	7	-	12	2	-
強 盗	強盗	51	14	-	43	14	-
強 盗	強盗	-	-	-	13	-	-
強 盗	強盗	42	2	-	109	19	-
放 火	放火	6	415	8	240	39	5
放 火	放火	7	3	-	75	1	2
粗 暴	犯行	224	258	32	2,118	977	14
粗 暴	犯行	-	-	-	14	5	1
粗 暴	犯行	114	-	4	578	296	3
粗 暴	犯行	97	258	28	1,046	621	8
脅 恐	脅迫	-	31	5	11	-	-
脅 恐	脅迫	7	-	-	80	18	1
脅 恐	脅迫	6	-	-	400	37	1
窃 盗	犯盗	2,528	-	77	59,599	1,867	921
窃 盗	犯盗	261	-	7	11,959	220	283
窃 盗	犯盗	93	-	9	26,592	244	154
窃 盗	犯盗	2,174	-	61	21,048	1,403	484
知 横	犯欺	106	-	93	16,139	204	51
知 横	犯欺	90	-	50	11,825	113	32
知 横	犯欺	-	-	1	212	-	-
知 横	犯欺	-	-	1	136	-	-
偽 造	偽造	16	-	42	4,006	85	19
偽 造	偽造	5	-	1	547	-	2
偽 造	偽造	6	-	37	2,798	59	11
偽 造	偽造	2	-	2	511	18	5
偽 造	偽造	3	-	1	114	5	-
偽 造	偽造	-	-	1	36	3	1
汚 職	汚職	-	-	-	94	6	-
汚 職	汚職	-	-	-	93	6	-
汚 職	汚職	-	-	-	1	-	-
汚 職	汚職	-	-	-	1	-	-
風 俗	犯博	207	1	2	1,190	432	5
風 俗	犯博	-	-	-	218	101	1
風 俗	犯博	-	-	-	96	37	1
風 俗	犯博	-	-	-	59	39	-
風 俗	犯博	-	-	-	63	25	-
わ い せ	わいせつ	207	1	2	972	331	4
わ い せ	わいせつ	133	1	2	230	9	4
わ い せ	わいせつ	74	-	-	290	121	-
そ の 他	犯刑	305	396	29	108,936	3,627	313
そ の 他	犯刑	4	-	5	98,192	306	55
そ の 他	犯刑	13	-	-	2,614	2,389	3
そ の 他	犯刑	188	-	3	916	381	56
そ の 他	犯刑	1	1	1	43	3	-
そ の 他	犯刑	-	-	-	19	1	-
そ の 他	犯刑	2	-	-	5,442	21	6
そ の 他	犯刑	92	115	3	1,055	404	182

2 「119番転送」とは、救急車の出動要請を受けた消防機関からの通報をいう。

端 緒 別 認 知 件 数 ( つ づ き )

警 察 活 動				自 首	認知の端緒
職務質問	聞込み	取調べ	その他		
131,028	1,297	37,268	10,457	551	刑法犯総数(交通業過を除く)
58	10	307	104	134	凶 殺 悪 犯
8	2	30	29	93	殺 人 人
6	2	24	26	88	殺 嬰 児 人
-	-	3	1	-	殺 予 備 人
2	-	3	1	-	強 自 人 殺 予 備 与 盗 人
-	-	-	1	5	強 強 盗 殺 傷 人 人
26	4	92	20	11	強 強 盗 殺 傷 人 人
-	-	9	1	3	強 強 盗 殺 傷 人 人
4	2	16	7	1	強 強 盗 殺 傷 人 人
-	-	12	1	-	強 強 盗 殺 傷 人 人
22	2	55	11	7	強 強 盗 殺 傷 人 人
19	3	132	42	29	放 強 強 盗 殺 傷 人 人
5	1	53	13	1	放 強 強 盗 殺 傷 人 人
358	54	451	264	37	粗 凶 器 暴 準 備 集 犯 合 行 害 死 迫 喝
2	-	3	3	-	粗 凶 器 暴 準 備 集 犯 合 行 害 死 迫 喝
127	9	79	64	4	粗 凶 器 暴 準 備 集 犯 合 行 害 死 迫 喝
188	15	109	105	29	粗 凶 器 暴 準 備 集 犯 合 行 害 死 迫 喝
-	-	5	6	3	粗 凶 器 暴 準 備 集 犯 合 行 害 死 迫 喝
12	6	25	18	2	粗 凶 器 暴 準 備 集 犯 合 行 害 死 迫 喝
29	24	235	74	2	粗 凶 器 暴 準 備 集 犯 合 行 害 死 迫 喝
28,987	590	21,372	5,862	153	窃 盗 入 犯 盗 盗 盗
464	222	9,836	934	54	窃 侵 乘 非 知 詐 横 偽 通 文 支 有 印 汚 風 賭 普 常 賭 わ
21,681	104	1,552	2,857	35	窃 侵 乘 非 知 詐 横 偽 通 文 支 有 印 汚 風 賭 普 常 賭 わ
6,842	264	9,984	2,071	64	窃 侵 乘 非 知 詐 横 偽 通 文 支 有 印 汚 風 賭 普 常 賭 わ
1,500	428	11,642	2,314	140	窃 侵 乘 非 知 詐 横 偽 通 文 支 有 印 汚 風 賭 普 常 賭 わ
1,115	323	8,670	1,572	74	窃 侵 乘 非 知 詐 横 偽 通 文 支 有 印 汚 風 賭 普 常 賭 わ
84	4	95	29	17	窃 侵 乘 非 知 詐 横 偽 通 文 支 有 印 汚 風 賭 普 常 賭 わ
80	2	38	16	-	窃 侵 乘 非 知 詐 横 偽 通 文 支 有 印 汚 風 賭 普 常 賭 わ
4	2	57	13	17	窃 侵 乘 非 知 詐 横 偽 通 文 支 有 印 汚 風 賭 普 常 賭 わ
301	89	2,810	702	49	窃 侵 乘 非 知 詐 横 偽 通 文 支 有 印 汚 風 賭 普 常 賭 わ
4	2	468	71	2	窃 侵 乘 非 知 詐 横 偽 通 文 支 有 印 汚 風 賭 普 常 賭 わ
67	65	2,059	537	47	窃 侵 乘 非 知 詐 横 偽 通 文 支 有 印 汚 風 賭 普 常 賭 わ
225	20	174	69	-	窃 侵 乘 非 知 詐 横 偽 通 文 支 有 印 汚 風 賭 普 常 賭 わ
3	-	98	8	-	窃 侵 乘 非 知 詐 横 偽 通 文 支 有 印 汚 風 賭 普 常 賭 わ
2	2	11	17	-	窃 侵 乘 非 知 詐 横 偽 通 文 支 有 印 汚 風 賭 普 常 賭 わ
-	12	65	11	-	窃 侵 乘 非 知 詐 横 偽 通 文 支 有 印 汚 風 賭 普 常 賭 わ
-	12	64	11	-	窃 侵 乘 非 知 詐 横 偽 通 文 支 有 印 汚 風 賭 普 常 賭 わ
-	-	1	-	-	窃 侵 乘 非 知 詐 横 偽 通 文 支 有 印 汚 風 賭 普 常 賭 わ
-	-	1	-	-	窃 侵 乘 非 知 詐 横 偽 通 文 支 有 印 汚 風 賭 普 常 賭 わ
87	47	381	238	3	窃 侵 乘 非 知 詐 横 偽 通 文 支 有 印 汚 風 賭 普 常 賭 わ
4	18	55	39	-	窃 侵 乘 非 知 詐 横 偽 通 文 支 有 印 汚 風 賭 普 常 賭 わ
2	5	36	15	-	窃 侵 乘 非 知 詐 横 偽 通 文 支 有 印 汚 風 賭 普 常 賭 わ
1	2	7	10	-	窃 侵 乘 非 知 詐 横 偽 通 文 支 有 印 汚 風 賭 普 常 賭 わ
1	11	12	14	-	窃 侵 乘 非 知 詐 横 偽 通 文 支 有 印 汚 風 賭 普 常 賭 わ
83	29	326	199	3	窃 侵 乘 非 知 詐 横 偽 通 文 支 有 印 汚 風 賭 普 常 賭 わ
10	11	170	26	1	窃 侵 乘 非 知 詐 横 偽 通 文 支 有 印 汚 風 賭 普 常 賭 わ
50	5	79	35	1	窃 侵 乘 非 知 詐 横 偽 通 文 支 有 印 汚 風 賭 普 常 賭 わ
100,038	168	3,115	1,675	84	そ の 他 の 刑 法 犯 領 害 入 禁 拐 等
95,319	69	1,588	855	30	そ の 他 の 刑 法 犯 領 害 入 禁 拐 等
63	13	17	129	-	そ の 他 の 刑 法 犯 領 害 入 禁 拐 等
216	15	161	87	8	そ の 他 の 刑 法 犯 領 害 入 禁 拐 等
5	3	26	6	1	そ の 他 の 刑 法 犯 領 害 入 禁 拐 等
2	-	11	5	-	そ の 他 の 刑 法 犯 領 害 入 禁 拐 等
4,273	28	898	216	4	そ の 他 の 刑 法 犯 領 害 入 禁 拐 等
128	26	115	200	16	そ の 他 の 刑 法 犯 領 害 入 禁 拐 等

3 「犯跡発見」とは、警らその他の警察活動中における、殺害死体又は受傷被害者の発見、侵入窃盗又は器物損壊の犯跡の発見等をいう。

8 窃 盗 手 口 別 認 知 の

手口	認知の端緒	総 数	告 訴	告 発	被害者・被害関係者の届出			警備 計
					計	110番通報	その他	
窃 盗 総 数		1,981,574	95	39	1,892,175	415,390	1,476,785	16,943
侵 入 盗 巣		290,595	25	1	270,263	132,734	137,529	6,495
空 き 巣		133,159	13	1	127,501	73,447	54,054	700
忍 込 み		29,456	2	-	27,793	12,422	15,371	132
居 空 き		8,376	-	-	7,915	3,231	4,684	36
A T M 破 り		166	-	-	84	60	24	73
金 庫 破 り		7,844	-	-	6,977	3,931	3,046	727
旅 館 荒 し		668	-	-	577	125	452	1
官 公 署 荒 し		991	-	-	889	217	672	43
学 校 荒 し		5,024	-	-	4,269	1,135	3,134	395
病 院 荒 し		4,152	-	-	3,707	1,887	1,820	229
給 油 所 荒 し		2,521	-	-	2,212	1,013	1,199	219
事 務 所 荒 し		36,511	3	-	33,842	15,107	18,735	1,114
出 店 荒 し		39,739	-	-	35,252	15,782	19,470	2,609
工 場 荒 し		1,503	2	-	1,339	458	881	32
更 衣 室 荒 し		3,840	-	-	3,475	651	2,824	16
倉 庫 荒 し		7,701	4	-	6,381	1,310	5,071	86
そ の 他		8,944	1	-	8,050	1,958	6,092	83
乗 り 物 盗		629,722	18	2	600,068	43,549	556,519	1,082
自 動 車 盗		58,737	5	1	57,366	23,470	33,896	210
オ ー ト バ イ 盗		126,717	5	-	123,792	10,623	113,169	229
自 転 車 盗		444,268	8	1	418,910	9,456	409,454	643
非 侵 入 盗		1,061,257	52	36	1,021,844	239,107	782,737	9,366
職 権 盗		377	-	-	370	123	247	4
慶 弔 盗		66	-	-	64	14	50	-
追 出 し 盗		317	-	-	307	98	209	1
買 物 盗		1,304	-	-	1,257	358	899	9
訪 問 盗		2,267	1	-	2,167	442	1,725	4
払 出 盗		4,814	2	28	3,450	229	3,221	7
A T M ね ら い		234	-	1	168	51	117	54
窓 口 ね ら い		52	-	-	50	12	38	-
途 中 ね ら い		270	-	-	260	112	148	-
室 内 ね ら い		6,651	-	-	6,573	1,645	4,928	36
客 室 ね ら い		1,642	1	-	1,590	215	1,375	2
病 室 ね ら い		3,850	-	-	3,730	582	3,148	16
ひ っ た く り		39,399	-	-	38,486	26,992	11,494	177
す り き		19,198	-	-	18,552	1,164	17,388	73
置 引 き		71,818	8	-	70,632	8,097	62,535	329
仮 睡 者 ね ら い		10,660	1	-	10,448	1,066	9,382	26
車 上 ね ら い		328,921	8	-	323,770	93,946	229,824	1,235
部 品 ね ら い		112,161	1	-	110,179	27,146	83,033	409
脱 衣 場 ね ら い		11,522	-	-	11,258	1,828	9,430	33
自 動 販 売 機 ね ら い		112,965	3	-	109,075	22,462	86,613	635
色 情 ね ら い		18,423	-	-	16,594	4,170	12,424	49
工 事 場 ね ら い		9,091	1	-	8,886	1,755	7,131	35
万 引 き		158,020	-	1	144,468	25,301	119,167	5,688
職 場 ね ら い		14,529	4	2	14,211	1,489	12,722	50
同 居 ね ら い		1,714	-	-	1,670	301	1,369	5
そ の 他		130,992	22	4	123,629	19,509	104,120	489

端 緒 別 認 知 件 数

会社からの届出 注)		第三者からの届出			認知の端緒			
110番通報	その他	計	110番通報	その他	手口			
9,219	7,724	9,965	4,427	5,538	窃	盗	総	数
5,730	765	1,530	907	623	侵	入	盗	
570	130	448	291	157		空	き	巢
103	29	78	36	42		忍	込	み
27	9	40	22	18		居	空	き
68	5	6	6	-		A	T M	破
671	56	64	43	21		金	庫	破
-	1	15	2	13		旅	館	荒
38	5	2	2	-		官	公	署
354	41	30	15	15		学	校	荒
215	14	50	32	18		病	院	荒
205	14	31	12	19		給	油	所
957	157	203	125	78		事	務	所
2,357	252	410	254	156		出	店	荒
24	8	6	4	2		工	場	荒
8	8	25	4	21		更	衣	室
71	15	52	34	18		倉	庫	荒
62	21	70	25	45		そ	の	他
375	707	1,823	474	1,349	乗	り	物	盗
153	57	435	221	214		自	動	車
102	127	456	123	333		才	一	ト
120	523	932	130	802		自	転	車
3,114	6,252	6,612	3,046	3,566	非	侵	入	盗
2	2	2	-	2		職	権	盗
-	-	-	-	-		慶	吊	盗
1	-	2	1	1		追	出	し
4	5	3	3	-		買	物	盗
2	2	11	-	11		訪	問	盗
5	2	124	12	112		払	出	盗
51	3	2	-	2		A	T M	ね
-	-	2	1	1		窓	口	ね
-	-	8	5	3		途	中	ね
30	6	13	5	8		室	内	ね
2	-	31	7	24		客	室	ね
6	10	71	4	67		病	室	ね
153	24	528	466	62		ひ	っ	た
21	52	87	28	59		す		り
103	226	394	132	262		置	引	き
13	13	72	44	28		仮	睡	者
803	432	1,391	695	696		車	上	ね
253	156	390	181	209		部	品	ね
19	14	165	36	129		脱	衣	場
367	268	1,806	829	977		自	動	販
29	20	100	60	40		色	情	ね
21	14	29	15	14		工	事	場
959	4,729	477	161	316		万	引	き
18	32	30	6	24		職	場	ね
1	4	5	-	5		同	居	ね
251	238	869	355	514		そ	の	他

注1 「警備会社からの届出」とは、警備業法第2条第3項又は第4項に規定する警備業者又は警備員が警備業務に従事中に覚知した事件についての届出をいう。

8 窃 盗 手 口 別 認 知 の

手口	認知の端緒	常人逮捕 同行	119番転送 注2)	他機関からの 引継ぎ	警 察 活 動		
					計	現認	犯跡発見 注3)
窃 盗 総 数		2,528	-	77	59,599	1,867	921
侵 入 盗		261	-	7	11,959	220	283
空 巣 盗		63	-	2	4,419	57	91
忍 込 盗		28	-	-	1,420	9	17
居 空 盗		24	-	-	359	4	1
A T M 破 り		1	-	-	1	-	-
金 庫 破 り		1	-	-	75	3	10
旅 館 荒 し		2	-	-	72	1	-
官 公 署 荒 し		1	-	-	56	2	5
学 校 荒 し		8	-	-	322	4	5
病 院 荒 し		8	-	-	158	4	7
給 油 所 荒 し		-	-	-	59	4	5
事 務 所 荒 し		17	-	-	1,320	30	40
出 店 荒 し		42	-	-	1,417	54	86
工 場 荒 し		3	-	-	121	6	-
更 衣 室 荒 し		8	-	5	311	3	2
倉 庫 荒 し		37	-	-	1,132	22	8
そ の 他		18	-	-	717	17	6
乗 り 物 盗		93	-	9	26,592	244	154
自 動 車 盗		24	-	4	680	21	52
オ ー ト バ イ 盗		21	-	3	2,207	44	50
自 転 車 盗		48	-	2	23,705	179	52
非 侵 入 盗		2,174	-	61	21,048	1,403	484
職 権 盗		1	-	-	-	-	-
慶 弔 盗		-	-	-	2	-	-
追 出 し 盗		1	-	-	6	-	-
買 物 盗		2	-	-	33	-	-
訪 問 盗		-	-	-	81	-	-
払 出 盗		17	-	42	1,134	-	6
A T M ね ら い		-	-	-	9	-	1
窓 口 ね ら い		-	-	-	-	-	-
途 中 ね ら い		1	-	-	1	-	-
室 内 ね ら い		-	-	-	29	1	1
客 室 ね ら い		-	-	-	17	-	-
病 室 ね ら い		5	-	-	28	3	-
ひ っ た く り		77	-	-	130	23	9
す り き		84	-	-	401	244	2
置 引 き		83	-	1	367	28	4
仮 睡 者 ね ら い		9	-	-	102	37	-
車 上 ね ら い		157	-	5	2,346	138	132
部 品 ね ら い		23	-	1	1,157	91	50
脱 衣 場 ね ら い		8	-	1	56	4	-
自 動 販 売 機 ね ら い		25	-	1	1,420	152	196
色 情 ね ら い		51	-	-	1,629	28	3
工 事 場 ね ら い		3	-	-	137	6	3
万 引 き		1,381	-	3	5,989	177	22
職 場 ね ら い		7	-	-	220	-	-
同 居 ね ら い		1	-	-	32	-	-
そ の 他		238	-	7	5,722	471	55

2 「119番転送」とは、救急車の出動要請を受けた消防機関からの通報をいう。

端 緒 別 認 知 件 数 ( つ づ き )

警 察 活 動				自 首	認知の端緒			
職務質問	聞込み	取調べ	その他		手口			
28,987	590	21,372	5,862	153	窃	盗	総	数
464	222	9,836	934	54	侵	入	盗	盗
94	70	3,774	333	12		空	き	巢
28	25	1,273	68	3		忍	込	み
17	4	292	41	2		居	空	き
-	-	1	-	1		A	T M	破
7	1	30	24	-		金	庫	破
1	1	64	5	1		旅	館	荒
8	-	36	5	-		官	公	署
26	28	243	16	-		学	校	署
3	2	123	19	-		病	院	署
2	-	29	19	-		給	油	署
43	13	1,048	146	12		事	務	署
65	20	1,028	164	9		出	店	署
19	2	81	13	-		工	場	署
5	3	290	8	-		更	衣	署
83	15	958	46	9		倉	庫	署
63	38	566	27	5		そ	の	他
21,681	104	1,552	2,857	35	乗	り	物	盗
98	11	148	350	12		自	動	車
1,263	22	279	549	4		才	ト	盗
20,320	71	1,125	1,958	19		自	転	盗
6,842	264	9,984	2,071	64	非	侵	入	盗
-	-	-	-	-		職	権	盗
-	1	-	1	-		慶	吊	盗
-	1	5	-	-		追	出	盗
3	1	22	7	-		買	物	盗
8	2	66	5	3		訪	問	盗
9	14	939	166	10		出	出	盗
-	-	7	1	-		A	T M	ね
-	-	-	-	-		窓	口	ね
-	-	1	-	-		途	中	ね
4	-	22	1	-		室	内	ね
3	1	11	2	1		客	室	ね
1	-	22	2	-		病	室	ね
21	2	42	33	1		ひ	っ	ね
17	4	102	32	1		す	た	ね
129	8	145	53	4		置	引	ね
25	1	24	15	2		飯	者	ね
309	47	1,330	390	9		車	上	ね
574	13	244	185	1		部	品	ね
9	2	31	10	1		脱	場	ね
305	11	574	182	-		自	動	ね
120	29	1,387	62	-		色	情	ね
57	2	62	7	-		工	事	ね
2,209	36	3,014	531	13		万	引	ね
28	6	159	27	5		職	場	ね
8	-	19	5	1		同	居	ね
3,003	83	1,756	354	12		そ	の	他

3 「犯跡発見」とは、警らその他の警察活動中における、殺害死体又は受傷被害者の発見、侵入窃盗又は器物損壊の犯跡の発見等をいう。



9 府 県 別 認 知 の

都道府県	総 数	告 訴	告 発	被害者・被害関係者の届出			警 備 会 計
				計	110番通報	その他	
全国総数	2,562,767	9,690	753	2,314,952	523,037	1,791,915	21,395
北海道	88,249	542	11	79,373	22,304	57,069	950
札幌	59,413	341	8	53,280	15,773	37,507	587
函館	7,920	26	-	7,234	2,087	5,147	69
旭川	9,042	91	3	8,209	1,910	6,299	101
釧路	8,912	49	-	8,018	1,927	6,091	160
北見	2,962	35	-	2,632	607	2,025	33
東北管区	120,581	212	44	104,938	10,196	94,742	1,533
青森	17,360	26	3	15,732	1,541	14,191	228
岩手	12,885	49	5	11,231	828	10,403	181
宮城	40,211	57	11	34,227	4,431	29,796	426
秋田	9,565	31	2	7,728	471	7,257	288
山形	11,423	17	2	10,017	1,017	9,000	104
福島	29,137	32	21	26,003	1,908	24,095	306
関東管区	283,326	512	70	244,818	59,094	185,724	2,026
茨城	782,924	4,230	120	712,160	202,679	509,481	7,353
栃木	55,633	41	8	52,041	12,800	39,241	579
群馬	37,943	69	1	34,848	7,352	27,496	180
埼玉	42,643	53	8	40,018	9,552	30,466	369
千葉	181,350	107	33	165,219	54,424	110,795	1,220
神奈川	147,587	118	19	134,709	45,145	89,564	1,858
新潟	183,148	3,345	27	162,658	57,829	104,829	1,975
山梨	31,391	51	10	28,502	3,193	25,309	198
長野	12,967	33	4	11,909	2,063	9,846	233
静岡	29,822	52	6	26,803	1,549	25,254	290
中部管区	60,440	361	4	55,453	8,772	46,681	451
富山	328,699	446	140	306,140	72,451	233,689	3,161
石川	14,206	67	7	12,954	1,415	11,539	136
福井	14,648	114	7	12,626	1,583	11,043	121
岐阜	10,060	11	73	8,892	1,149	7,743	216
愛知	43,160	26	2	40,014	10,927	29,087	548
三重	208,170	194	34	195,114	53,825	141,289	1,772
近畿管区	38,455	34	17	36,540	3,552	32,988	368
滋賀	520,896	2,526	194	471,864	83,991	387,873	2,845
京都	23,841	135	4	22,131	4,073	18,058	213
大阪	63,593	683	44	56,061	11,331	44,730	360
兵庫	255,697	892	107	231,358	39,688	191,670	1,119
奈良	135,119	731	31	122,510	23,987	98,523	886
和歌山	23,942	51	5	22,529	2,392	20,137	161
中国管区	18,704	34	3	17,275	2,520	14,755	106
鳥取	119,383	303	56	108,419	15,033	93,386	926
島根	8,688	14	2	7,797	722	7,075	47
岡山	8,864	33	1	7,648	507	7,141	179
広島	37,195	57	13	34,387	3,757	30,630	271
山口	44,325	140	31	40,164	6,776	33,388	301
四国管区	20,311	59	9	18,423	3,271	15,152	128
徳島	69,488	183	48	62,623	5,734	56,889	416
香川	10,552	23	1	9,028	1,343	7,685	54
愛媛	20,800	88	29	19,235	2,329	16,906	114
高知	24,654	52	12	22,152	1,109	21,043	128
九州管区	13,482	20	6	12,208	953	11,255	120
福岡	249,221	736	70	224,617	51,555	173,062	2,185
佐賀	128,545	96	8	114,914	32,682	82,232	1,065
長崎	13,033	176	4	11,886	1,822	10,064	145
熊本	13,911	16	12	12,457	2,117	10,340	89
大分	25,628	62	4	23,372	3,234	20,138	141
宮崎	15,482	31	8	13,232	1,739	11,493	319
鹿児島	13,610	190	13	12,339	1,069	11,270	82
沖縄	17,128	52	18	15,952	962	14,990	103
	21,884	113	3	20,465	7,930	12,535	241

端 緒 別 認 知 件 数

社 からの 届 出		第三者からの届出			都道府県
110番通報	その他	計	110番通報	その他	
12,661	8,734	21,876	9,704	12,172	全国総数
499	451	801	371	430	北海道
323	264	470	225	245	札幌
35	34	89	53	36	函館
49	52	100	34	66	旭川
77	83	88	43	45	釧路
15	18	54	16	38	北見
624	909	1,096	315	781	東北管区
67	161	145	39	106	青森
89	92	198	52	146	岩手
183	243	226	87	139	宮城
45	243	135	17	118	秋田
46	58	137	42	95	山形
194	112	255	78	177	福島
1,226	800	1,986	1,243	743	東京
4,445	2,908	7,518	3,114	4,404	関東管区
449	130	313	148	165	茨城
128	52	128	66	62	栃木
269	100	177	80	97	群馬
865	355	2,723	1,187	1,536	埼玉
1,111	747	1,373	518	855	千叶
929	1,046	1,698	769	929	神奈川
121	77	250	83	167	新潟
128	105	165	59	106	山梨
136	154	206	45	161	長野
309	142	485	159	326	静岡
2,045	1,116	1,791	820	971	中部管区
74	62	117	34	83	富山
72	49	168	65	103	石川
66	150	104	33	71	福井
385	163	365	184	181	岐阜
1,197	575	856	435	421	愛知
251	117	181	69	112	三重
1,922	923	4,049	2,093	1,956	近畿管区
154	59	235	76	159	滋賀
198	162	612	321	291	京都
840	279	1,724	943	781	大阪
568	318	1,210	641	569	兵庫
96	65	126	55	71	奈良
66	40	142	57	85	和歌山
471	455	1,531	539	992	中国管区
35	12	96	24	72	鳥取
44	135	148	33	115	島根
159	112	319	113	206	岡山
157	144	738	274	464	広島
76	52	230	95	135	山口
206	210	516	152	364	四国管区
28	26	139	36	103	徳島
77	37	134	44	90	香川
51	77	98	32	66	愛媛
50	70	145	40	105	高知
1,223	962	2,588	1,057	1,531	九州管区
659	406	935	445	490	福岡
98	47	80	24	56	佐賀
64	25	306	122	184	長崎
92	49	384	124	260	熊本
73	246	255	76	179	大分
51	31	130	43	87	宮崎
52	51	212	49	163	鹿児島
134	107	286	174	112	沖縄

9 府 県 別 認 知 の

都道府県	常人逮捕 同行	119番転送	他機関からの 引継	警 察		
				計	現 認	犯 跡 発 見
全国総数	3,480	1,246	244	188,580	7,215	1,315
北海道	58	51	7	6,427	276	85
札幌	34	20	6	4,652	184	55
函館	2	5	-	493	22	7
旭川	5	9	1	513	28	13
釧路	16	14	-	566	26	2
北見	1	3	-	203	16	8
東北管区	111	108	14	12,489	277	78
青森	6	20	2	1,193	43	11
岩手	15	17	4	1,182	38	10
宮城	32	12	6	5,205	64	22
秋田	17	12	-	1,345	29	9
山形	11	31	-	1,098	38	14
福島	30	16	2	2,466	65	12
関東管区	1,105	75	10	32,682	1,495	66
茨城	775	491	71	50,041	1,959	340
栃木	17	48	13	2,561	76	17
群馬	46	24	5	2,635	65	14
埼玉	26	24	3	1,948	78	23
千葉	100	68	9	11,839	396	67
神奈川	138	136	29	9,181	405	66
新潟	286	57	5	13,072	552	63
山梨	47	16	-	2,303	77	23
長野	15	2	2	596	29	8
静岡	21	48	2	2,384	91	17
中部管区	79	68	3	3,522	190	42
富山	171	120	21	16,655	529	123
石川	13	13	2	892	30	10
福井	11	9	10	1,578	59	17
岐阜	12	6	2	735	46	8
愛知	4	18	-	2,175	80	15
三重	113	73	7	9,985	270	64
近畿管区	18	1	-	1,290	44	9
滋賀	702	153	33	38,452	1,282	237
京都	21	7	-	1,091	51	39
大阪	85	20	6	5,711	244	58
兵庫	297	58	7	20,112	544	34
奈良	234	54	10	9,430	349	71
和歌山	41	8	5	1,008	58	22
中国管区	24	6	5	1,100	36	13
鳥取	231	74	20	7,776	432	111
島根	9	3	-	718	25	3
岡山	11	8	3	828	60	31
広島	69	17	3	2,041	110	22
山口	130	31	8	2,769	142	44
四国管区	12	15	6	1,420	95	11
徳島	61	56	18	5,532	169	68
香川	11	6	1	1,281	50	39
愛媛	8	17	8	1,162	22	14
高知	16	17	9	2,156	57	10
九州管区	26	16	-	933	40	5
福岡	266	118	50	18,526	796	207
佐賀	134	36	15	11,315	235	87
長崎	15	5	7	712	48	13
熊本	26	9	2	989	105	25
大分	17	21	-	1,622	110	22
宮崎	19	7	9	1,594	63	14
鹿児島	9	12	-	828	43	4
沖縄	19	12	3	755	61	24
	27	16	14	711	131	18

端 緒 別 認 知 件 数 ( つ づ き )

職務質問	活 動			自 首	都道府県
	聞 込 み	取 調 べ	そ の 他		
131,028	1,297	37,268	10,457	551	全国総数
4,517	34	1,270	245	29	北海道
3,665	11	595	142	15	札幌
308	4	114	38	2	函館
256	15	177	24	10	旭川
205	2	306	25	1	釧路
83	2	78	16	1	北見
6,476	150	4,834	674	36	東北管区
524	9	548	58	5	青森
514	51	471	98	3	岩手
3,470	11	1,397	241	9	宮城
396	52	793	66	7	秋田
484	11	445	106	6	山形
1,088	16	1,180	105	6	福島
26,235	96	3,877	913	42	関東管区
34,625	277	10,258	2,582	165	東京
1,100	10	1,176	182	12	茨城
1,982	17	520	37	7	栃木
952	17	706	172	17	群馬
9,047	62	1,580	687	32	埼玉
6,059	25	2,158	468	26	千葉
10,482	43	1,517	415	25	神奈川
1,380	26	683	114	14	新潟
275	3	217	64	8	山梨
1,058	23	1,084	111	10	長野
2,290	51	617	332	14	静岡
10,891	139	3,976	997	54	中部管区
475	28	304	45	5	富山
626	13	697	166	4	石川
414	18	195	54	9	福井
1,476	25	412	167	8	岐阜
7,313	43	1,862	433	22	愛知
587	12	506	132	6	三重
27,545	206	6,269	2,913	78	近畿管区
564	12	272	153	4	滋賀
3,806	75	1,127	401	11	京都
16,614	39	2,319	562	23	大阪
5,610	35	1,849	1,516	23	兵庫
276	19	479	154	8	奈良
675	26	223	127	9	和歌山
4,446	126	1,926	735	47	中国管区
439	30	130	91	2	鳥取
284	12	275	166	5	島根
1,062	25	653	169	18	岡山
1,725	25	601	232	13	広島
936	34	267	77	9	山口
2,203	58	2,742	292	35	四国管区
486	12	622	72	8	徳島
573	6	474	73	5	香川
627	19	1,346	97	14	愛媛
517	21	300	50	8	高知
14,090	211	2,116	1,106	65	九州管区
9,820	48	688	437	27	福岡
475	2	104	70	3	佐賀
398	28	314	119	5	長崎
1,246	14	168	62	5	熊本
1,132	19	232	134	8	大分
372	67	267	75	7	宮崎
430	15	148	77	2	鹿児島
217	18	195	132	8	沖縄

10 罪 種 別 発 生 時 間

発生時間帯		総 数	0～2時	2～4時	4～6時	6～8時	8～10時	10～12時
刑 法 犯 総 数 ( 交 通 業 過 を 除 く )		2,562,767	47,607	31,832	18,222	16,315	30,275	66,915
凶 悪 犯		13,064	1,548	1,595	1,073	347	362	568
殺 人		1,419	135	111	81	75	79	81
殺 嬰 児		1,347	125	108	76	71	75	74
殺 人 予 備		24	3	1	1	3	1	2
強 盗 殺 人		18	2	-	2	-	1	2
強 盗 殺 人 予 備		30	5	2	2	1	2	3
強 盗 殺 傷		7,295	940	987	663	159	170	334
強 盗 殺 傷		89	10	10	7	-	2	7
強 盗 殺 傷		2,958	425	360	179	48	66	134
強 盗 殺 傷		201	22	17	13	2	3	2
強 盗 準 強 盗		4,047	483	600	464	109	99	191
放 火		2,174	246	280	176	68	75	113
放 火		2,176	227	217	153	45	38	40
粗 暴 犯 集 団		76,616	8,123	5,139	2,628	2,345	3,427	4,059
粗 暴 犯 集 団		27	3	8	-	1	-	-
暴 行 害 害 致		23,691	2,626	1,476	824	859	1,286	1,322
暴 行 害 害 致		35,937	4,543	3,130	1,541	1,201	1,634	1,892
脅 迫 喝 返		145	13	10	3	4	3	2
脅 迫 喝 返		2,537	121	66	45	80	149	188
脅 迫 喝 返		14,424	830	459	218	204	358	657
窃 犯 盗 犯		1,981,574	17,894	13,004	8,377	7,740	15,172	41,070
窃 犯 盗 犯		290,595	1,669	2,502	1,268	481	742	1,335
窃 犯 盗 犯		629,722	3,823	2,061	1,204	1,319	2,080	3,332
窃 犯 盗 犯		1,061,257	12,402	8,441	5,905	5,940	12,350	36,403
知 犯 欺 詐		99,258	2,655	1,179	858	731	4,014	11,377
知 犯 欺 詐		83,015	2,146	1,018	741	621	3,606	10,037
横 領 横 領		2,543	103	15	12	25	72	182
横 領 横 領		1,077	48	4	7	20	41	96
横 領 横 領		1,466	55	11	5	5	31	86
偽 造 偽 造		13,547	394	146	105	84	330	1,150
偽 造 偽 造		7,675	193	91	66	48	116	266
偽 造 偽 造		4,841	158	38	27	22	171	771
偽 造 偽 造		620	30	10	9	8	31	57
偽 造 偽 造		368	11	3	2	5	12	48
汚 職 賄 賂		111	10	-	-	1	5	8
汚 職 賄 賂		100	10	-	-	1	2	6
あ っ せ ん 利 得 処 罰 法		1	1	-	-	-	-	-
背 任 犯		41	1	-	-	-	1	-
風 俗 犯		12,346	1,125	691	411	550	699	501
賭 博		249	16	1	4	3	7	9
わ い せ つ		12,097	1,109	690	407	547	692	492
わ い せ つ		9,184	971	628	359	360	409	260
わ い せ つ		2,391	116	60	48	171	257	164
そ の 他 の 刑 法 犯		379,909	16,262	10,224	4,875	4,602	6,601	9,340
そ の 他 の 刑 法 犯		101,869	9,925	4,399	1,707	2,958	4,344	5,956
そ の 他 の 刑 法 犯		3,129	505	373	196	102	143	212
そ の 他 の 刑 法 犯		37,857	1,768	2,210	1,049	298	425	918
そ の 他 の 刑 法 犯		639	26	15	13	9	12	14
そ の 他 の 刑 法 犯		320	12	7	2	7	13	14
そ の 他 の 刑 法 犯		5,547	291	105	87	157	243	403
そ の 他 の 刑 法 犯		226,059	3,505	2,985	1,707	969	1,190	1,490



11 窃盗 手口別 発生時間

発生時間帯		総数	0~2時	2~4時	4~6時	6~8時	8~10時	10~12時
手口								
窃盗	総数	1,981,574	17,894	13,004	8,377	7,740	15,172	41,070
侵入	盗	290,595	1,669	2,502	1,268	481	742	1,335
空き	巣	133,159	-	-	67	113	317	667
忍込	み	29,456	568	861	303	30	-	-
居空	き	8,376	53	22	16	51	127	293
A T M	破り	166	9	30	22	-	3	2
金庫	破り	7,844	48	129	88	11	3	1
旅館	荒し	668	13	11	8	17	10	9
官公署	荒し	991	8	9	6	-	-	2
学校	荒し	5,024	62	79	44	20	15	31
病院	荒し	4,152	28	41	18	9	14	34
給油所	荒し	2,521	24	58	23	3	-	-
事務所	荒し	36,511	187	231	134	49	64	48
出店	荒し	39,739	421	783	455	71	66	51
工場	荒し	1,503	24	19	7	4	3	4
更衣室	荒し	3,840	19	13	7	9	45	46
倉庫	荒し	7,701	128	129	46	47	39	72
その他		8,944	77	87	24	47	36	75
乗り物	盗	629,722	3,823	2,061	1,204	1,319	2,080	3,332
自動車	盗	58,737	568	490	379	325	213	308
オートバイ	盗	126,717	531	409	369	143	172	322
自転車	盗	444,268	2,724	1,162	456	851	1,695	2,702
非侵入	盗	1,061,257	12,402	8,441	5,905	5,940	12,350	36,403
職権	盗	377	2	1	2	-	6	44
慶弔	盗	66	-	-	-	-	-	1
追出し	盗	317	2	7	5	3	9	22
買物	盗	1,304	24	44	25	17	27	123
訪問	盗	2,267	11	9	3	10	41	101
払出	盗	4,814	159	90	109	126	578	616
A T M	ねらい	234	7	14	12	1	20	20
窓口	ねらい	52	1	-	-	-	1	4
途中	ねらい	270	4	1	1	-	11	47
室内	ねらい	6,651	44	39	34	47	113	148
客室	ねらい	1,642	18	8	12	20	17	12
病室	ねらい	3,850	3	2	4	9	28	85
ひったくり		39,399	3,140	1,270	824	1,108	1,433	2,374
すり		19,198	531	190	167	307	1,151	1,211
置き		71,818	1,055	526	482	715	1,757	4,654
仮睡者	ねらい	10,660	284	219	211	93	36	42
車上	ねらい	328,921	2,468	2,098	1,185	1,126	2,801	4,778
部品	ねらい	112,161	259	220	124	104	103	142
脱衣場	ねらい	11,522	78	34	19	61	93	223
自動販売機	ねらい	112,965	546	844	553	108	94	121
色情	ねらい	18,423	201	143	78	47	156	370
工事場	ねらい	9,091	36	24	11	20	18	28
万引き		158,020	1,644	1,155	835	855	1,994	17,534
職場	ねらい	14,529	48	42	11	37	91	105
同居	ねらい	1,714	4	1	5	7	9	13
その他		130,992	1,833	1,460	1,193	1,119	1,763	3,585

帯 別 認 知 件 数

12～14時	14～16時	16～18時	18～20時	20～22時	22～24時	不 明	発生時間帯	
							手口	
45,600	53,745	62,048	50,429	31,106	22,398	1,612,991	窃 盗 総 数	
1,062	1,136	805	1,020	974	1,062	276,539	侵 入 盗	
517	571	349	428	281	131	129,718	空 き 巢	
-	-	-	6	45	135	27,508	忍 込 み	
242	236	162	251	246	114	6,563	居 空 き	
-	1	-	1	4	7	87	A T M 破 り	
2	-	3	3	9	16	7,531	金 庫 破 り	
2	4	15	7	21	16	535	旅 館 荒 し	
2	2	3	5	2	7	945	官 公 署 荒 し	
24	22	25	21	47	60	4,574	学 校 荒 し	
29	27	16	13	14	17	3,892	病 院 荒 し	
2	1	1	1	5	14	2,389	給 油 所 荒 し	
54	38	42	58	84	153	35,369	事 務 所 荒 し	
25	39	32	42	64	208	37,482	出 店 荒 し	
9	2	-	8	4	20	1,399	工 場 荒 し	
33	47	36	33	24	22	3,506	更 衣 室 荒 し	
64	68	62	73	56	95	6,822	倉 庫 荒 し	
57	78	59	70	68	47	8,219	そ の 他	
4,309	6,111	8,783	7,178	4,368	3,482	581,672	乗 り 物 盗	
296	349	400	573	519	530	53,787	自 動 車 盗	
375	614	696	768	613	593	121,112	オ ー ト バ イ 盗	
3,638	5,148	7,687	5,837	3,236	2,359	406,773	自 転 車 盗	
40,229	46,498	52,460	42,231	25,764	17,854	754,780	非 侵 入 盗	
34	38	25	8	4	2	211	職 権 盗	
-	4	1	1	-	-	59	慶 弔 盗	
27	27	30	31	22	20	112	追 出 し 盗	
137	163	154	139	59	24	368	買 物 盗	
92	131	77	40	22	17	1,713	訪 問 盗	
630	659	559	419	248	88	533	払 出 盗	
16	23	12	11	16	23	59	A T M ね ら い	
4	7	2	1	3	-	29	窓 口 ね ら い	
46	60	44	14	10	3	29	途 中 ね ら い	
135	146	123	139	85	79	5,519	室 内 ね ら い	
7	10	43	26	21	21	1,427	客 室 ね ら い	
124	164	106	56	16	2	3,251	病 室 ね ら い	
2,592	2,991	3,322	6,207	7,676	5,815	647	ひ っ た く り	
1,215	1,577	1,512	1,097	717	871	8,652	す り き	
4,957	6,014	5,733	4,147	2,929	2,169	36,680	置 引 き	
35	38	33	53	62	221	9,333	仮 睡 者 ね ら い	
4,443	5,462	7,463	8,304	5,130	3,203	280,460	車 上 ね ら い	
153	235	275	246	229	253	109,818	部 品 ね ら い	
311	507	497	441	364	204	8,690	脱 衣 場 ね ら い	
107	157	150	149	190	303	109,643	自 動 販 売 機 ね ら い	
452	398	191	151	165	240	15,831	色 情 ね ら い	
26	26	17	22	23	27	8,813	工 事 場 ね ら い	
20,981	23,248	27,776	17,102	5,131	2,058	37,707	万 引 き	
88	76	136	86	95	51	13,663	職 場 ね ら い	
12	10	12	14	15	16	1,596	同 居 ね ら い	
3,605	4,327	4,167	3,327	2,532	2,144	99,937	そ の 他	



12 罪種別 発生曜日別 認知件数

罪種	発生曜日							
	日	月	火	水	木	金	土	不明
刑法犯総数(交通業過を除く)	192,564	206,866	210,134	212,501	210,715	218,757	209,277	1,101,953
凶悪犯	1,765	1,905	1,816	1,866	1,732	1,747	1,683	550
殺人人	208	198	193	162	214	192	165	87
殺嬰	199	185	188	151	210	178	159	77
殺兒	5	5	2	4	-	3	3	2
殺予	2	3	1	3	1	5	1	2
自関	2	5	2	4	3	6	2	6
強盗	956	1,152	1,075	1,087	935	997	958	135
強盗殺	4	13	13	14	13	8	15	9
強盗傷	408	457	438	441	362	403	399	50
強盗強	23	38	21	23	31	25	22	18
強盗準強	521	644	603	609	529	561	522	58
放火	305	275	280	306	275	273	270	190
強姦	296	280	268	311	308	285	290	138
粗犯	11,373	9,925	10,275	10,446	10,265	10,893	11,182	2,257
凶器準備集	2	5	3	4	2	4	7	-
暴行	3,386	3,022	3,258	3,424	3,349	3,551	3,531	170
傷害	5,899	4,615	4,798	4,814	4,740	5,034	5,411	626
うち)傷害致	27	22	15	16	17	15	12	21
脅迫	297	356	347	348	304	325	293	267
恐喝	1,789	1,927	1,869	1,856	1,870	1,979	1,940	1,194
窃盗	141,615	150,559	154,713	157,498	156,086	162,701	157,605	900,797
侵入	11,592	20,305	21,757	21,431	21,716	22,361	15,490	155,943
乗り物	44,447	47,564	46,476	48,039	47,113	50,061	50,414	295,608
非侵入	85,576	82,690	86,480	88,028	87,257	90,279	91,701	449,246
知能	6,083	14,185	13,218	12,546	12,464	12,849	6,079	21,834
詐欺	5,023	12,340	11,560	10,806	10,813	11,092	5,011	16,370
横領	131	224	204	200	236	272	160	1,116
横領	80	110	102	110	119	143	96	317
業務上横領	51	114	102	90	117	129	64	799
偽造	919	1,604	1,444	1,528	1,403	1,469	901	4,279
うち)通貨偽造	519	661	590	593	528	516	475	3,793
うち)文書偽造	299	794	715	788	736	822	314	373
うち)支払い用カード偽造	63	86	106	102	79	81	77	26
うち)有価証券偽造	34	56	31	39	51	44	31	82
汚職	9	14	8	11	9	14	5	41
うち)賄賂	8	13	8	8	8	10	4	41
あつせん利得処罰	-	-	-	-	-	-	1	-
背任	1	3	2	1	3	2	1	28
風俗犯	1,346	1,839	1,928	1,896	1,830	1,824	1,390	293
賭博	7	40	20	38	36	27	16	65
わいせつ	1,339	1,799	1,908	1,858	1,794	1,797	1,374	228
うち)強制わいせつ	1,068	1,358	1,435	1,373	1,375	1,362	1,059	154
うち)公然わいせつ	232	370	376	376	353	383	289	12
その他の刑法犯	30,382	28,453	28,184	28,249	28,338	28,743	31,338	176,222
うち)占有離脱物横領	13,137	12,383	11,828	11,900	11,985	11,845	13,948	14,843
うち)公務執行妨害	468	423	413	445	426	449	465	40
うち)住居侵入	2,616	3,175	3,244	3,169	3,190	3,202	2,761	16,500
うち)逮捕監禁	73	68	63	64	60	66	65	180
うち)略取誘拐	37	45	38	42	46	41	38	33
うち)盗品等	683	700	641	656	709	687	776	695
うち)器物損壊等	12,918	11,161	11,429	11,453	11,436	11,958	12,844	142,860

13 窃盗 手口別 発生曜日別 認知件数

発生曜日			発生曜日							
			日	月	火	水	木	金	土	不明
手口										
窃盗	総数	141,615	150,559	154,713	157,498	156,086	162,701	157,605	900,797	
侵入	盗	11,592	20,305	21,757	21,431	21,716	22,361	15,490	155,943	
空き	巣	5,096	12,869	14,434	14,185	14,477	15,077	8,523	48,498	
忍込	み	2,110	2,004	2,331	2,241	2,267	2,192	2,151	14,160	
居室	空	675	910	985	1,029	966	1,020	839	1,952	
ATM	破り	12	27	10	14	16	15	11	61	
金庫	破り	207	409	223	218	198	198	158	6,233	
旅館	荒	67	59	53	52	49	51	89	248	
官署	荒	14	14	21	14	16	15	23	874	
学校	荒	155	227	213	228	235	222	157	3,587	
病院	荒	105	147	163	145	140	155	124	3,173	
給油所	荒	35	51	45	44	41	50	70	2,185	
事務所	荒	516	625	616	637	606	624	652	32,235	
出店	荒	1,825	2,109	1,746	1,755	1,821	1,849	1,808	26,826	
工場	荒	30	35	40	22	33	36	37	1,270	
更衣室	荒	368	385	433	391	389	445	392	1,037	
倉庫	荒	182	219	210	210	203	175	218	6,284	
その他		195	215	234	246	259	237	238	7,320	
乗り物	盗	44,447	47,564	46,476	48,039	47,113	50,061	50,414	295,608	
自動車	盗	2,198	2,326	2,369	2,478	2,391	2,438	2,377	42,160	
オートバイ	盗	6,620	6,599	6,598	6,574	6,740	6,695	6,999	79,892	
自転車	盗	35,629	38,639	37,509	38,987	37,982	40,928	41,038	173,556	
非侵入	盗	85,576	82,690	86,480	88,028	87,257	90,279	91,701	449,246	
職権	盗	13	52	43	37	61	55	45	71	
慶弔	盗	4	7	7	2	3	10	18	15	
追出し	盗	29	47	54	43	49	42	34	19	
買物	盗	152	199	185	182	200	159	175	52	
訪問	盗	148	193	234	221	206	225	201	839	
払出	盗	434	711	685	735	715	743	641	150	
ATM	ねらい	18	52	21	30	25	37	19	32	
窓口	ねらい	8	8	7	7	9	9	1	5	
途中	ねらい	5	49	39	49	49	54	18	7	
室内	ねらい	481	648	671	638	667	649	609	2,288	
客室	ねらい	169	124	126	123	141	125	206	628	
病室	ねらい	300	326	347	318	340	357	309	1,553	
ひったくり		4,468	5,714	6,017	5,935	5,866	6,165	5,185	49	
すり		2,598	2,273	2,458	2,485	2,593	2,871	2,994	926	
置引	き	11,468	8,888	8,995	9,316	9,108	9,752	11,262	3,029	
仮睡者	ねらい	1,623	629	833	1,018	1,068	1,153	2,411	1,925	
車上	ねらい	21,275	24,675	26,392	26,685	26,480	27,472	24,041	151,901	
部品	ねらい	3,056	3,061	2,998	3,199	3,187	3,223	3,191	90,246	
脱衣場	ねらい	2,113	1,280	1,274	1,432	1,376	1,394	2,004	649	
自動販売機	ねらい	1,334	1,629	1,393	1,434	1,518	1,502	1,395	102,760	
色情	ねらい	1,512	1,568	1,647	1,726	1,691	1,555	1,560	7,164	
工事場	ねらい	82	124	116	125	125	124	124	8,271	
万引	き	23,217	19,046	20,748	20,616	20,258	20,810	23,435	9,890	
職場	ねらい	983	1,318	1,244	1,370	1,337	1,414	1,296	5,567	
同居	ねらい	106	116	112	102	92	107	89	990	
その他		9,980	9,953	9,834	10,200	10,095	10,272	10,438	60,220	

14 罪 種 別 発 生 場

罪 種	発生場所		一戸建住宅	中高層住宅	その他の住宅	駐車(輪)場	学校(幼稚園)注1)	デパート注2)	コンビニエンスストア	ドラッグストア	ディスカウントストア
	総数										
刑法犯総数(交通業過を除く)	2,562,767		262,972	105,193	131,124	771,357	43,516	42,504	28,326	12,861	19,081
凶 悪 犯	13,064		1,890	1,014	1,150	898	94	48	902	57	50
殺 人	1,419		456	172	195	63	2	-	1	-	-
殺 嬰 児	1,347		430	166	189	62	2	-	1	-	-
殺 人 予 備	24		13	3	4	-	-	-	-	-	-
自 殺 関 与	18		3	-	-	1	-	-	-	-	-
強 盗	30		10	3	2	-	-	-	-	-	-
強 盗 殺 人	7,295		488	363	253	525	18	42	895	56	40
強 盗 傷 害	89		25	11	6	2	-	-	1	-	-
強 盗 強 姦	2,958		170	91	73	288	9	21	79	19	26
強 盗 強 姦 強 盗	201		10	73	47	13	4	1	-	-	-
強 盗 強 姦 強 盗	4,047		283	188	127	222	5	20	815	37	14
放 火	2,174		746	114	314	133	53	5	4	1	10
強 姦	2,176		200	365	388	177	21	1	2	-	-
粗 暴 犯	76,616		4,888	3,553	3,478	6,618	1,761	504	1,223	74	133
凶 器 準 備 集 合	27		1	-	-	7	-	-	-	-	-
暴 行	23,691		820	1,102	847	1,500	335	172	482	30	53
傷 害 致 死	35,937		2,462	1,710	1,895	3,080	1,149	135	492	29	45
脅 迫	145		38	22	24	10	-	-	-	-	-
脅 恐	2,537		555	239	243	110	76	12	31	2	9
窃 盗	14,424		1,050	501	493	1,921	201	185	218	13	26
侵 入	1,981,574		191,954	74,426	99,723	644,531	28,538	39,557	22,380	11,929	17,888
乗 り 物 盗 竊	290,595		101,711	27,242	45,566	155	6,247	325	516	626	560
非 法 侵 入	629,722		41,397	26,474	25,064	324,599	11,336	2,650	2,512	401	657
知 能 犯	1,061,257		48,846	20,710	29,093	319,777	10,955	36,582	19,352	10,902	16,671
詐 欺	99,258		22,957	5,572	4,536	1,546	185	1,148	1,502	231	438
横 領	83,015		22,393	5,414	4,315	1,185	131	834	792	110	274
横 領	2,543		252	59	72	125	31	12	24	2	6
業 務 上 横 領	1,077		102	23	40	103	6	7	16	2	4
偽 造	1,466		150	36	32	22	25	5	8	-	2
偽 造	13,547		295	99	148	231	22	302	686	119	158
通 貨 偽 造	7,675		91	18	45	174	7	148	594	101	98
文 書 偽 造	4,841		153	56	65	34	14	135	48	17	33
支 払 い カ ー ド 偽 造	620		9	14	22	5	1	16	8	-	17
有 価 証 券 偽 造	368		41	11	14	18	-	3	36	1	10
印 章 偽 造	43		1	-	2	-	-	-	-	-	-
汚 職	111		17	-	1	5	1	-	-	-	-
あ っ せ ん 利 得 処 罰 法	100		17	-	1	5	1	-	-	-	-
背 任	41		-	-	-	-	-	-	-	-	-
風 俗 犯	12,346		500	1,371	786	909	100	65	74	9	11
賭 博	249		13	18	10	2	-	2	-	-	-
普 通 賭 博	116		6	4	3	1	-	1	-	-	-
常 習 賭 博	62		1	5	3	-	-	-	-	-	-
賭 博 開 張 等	71		6	9	4	1	-	1	-	-	-
わ い せ つ	12,097		487	1,353	776	907	100	63	74	9	11
う ち) 強 制 わ い せ つ	9,184		416	1,211	672	688	79	36	18	4	4
う ち) 公 然 わ い せ つ	2,391		12	97	42	210	21	27	56	5	5
そ の 他 の 刑 法 犯	379,909		40,783	19,257	21,451	116,855	12,838	1,182	2,245	561	561
う ち) 占 有 離 脱 物 横 領	101,869		532	1,421	1,388	26,902	1,004	278	610	106	105
う ち) 公 務 執 行 妨 害	3,129		93	51	57	233	12	12	21	-	1
う ち) 住 居 侵 入	37,857		13,065	3,776	6,889	116	2,431	47	60	117	91
う ち) 逮 捕 監 禁	639		39	64	56	83	1	-	3	-	1
う ち) 略 取 誘 拐	320		12	6	10	32	5	6	1	-	1
う ち) 盗 品 等	5,547		308	133	158	917	93	18	30	-	10
う ち) 器 物 損 壊 等	226,059		26,302	13,570	12,682	88,413	9,142	784	1,482	330	342

注1 「学校(幼稚園)」には、学校教育法第1条に掲げる学校(小学校、中学校、高等学校、中等教育学校、大学、高等専門学校、盲学校、聾学校、養護学校、幼稚園)、同法第82条の2の専修学校及び同法第83条の各種学校のほか、その実態が幼稚園と同視されるような保育所を含む。

注2 「デパート」とは、名称が「百貨店」であるか否かを問わず、一つの建物でその建物内の売場面積の合計が3,000平方メートル(特別区又は政令指定都市の区域内にあるものにあつては6,000平方メートル)以上の大規模小売店舗であつて、対面販売方式を中心とする販売形態を採る店舗をいう。

所 別 認 知 件 数

その他のスーパーマーケット注3)	道路上	はちんこ 屋・まあ じやん 等	ケ・ーム センター	その他 の風俗 営業店	個室付 浴場	モーテル・ラ ブホテル等 注4)	その他の 店舗型性 風俗特殊 営業店	駅	その他の 鉄道施設	発生場所	
										罪 種	
111,287	407,708	22,358	10,006	6,305	116	2,708	1,038	18,934	1,088	刑法犯総数(交通業過を除く)	
276	3,392	55	20	54	3	177	28	51	7	凶 悪	犯
4	208	5	-	4	-	7	-	1	1	殺	人
3	201	4	-	3	-	7	-	1	1	殺	人
-	-	-	-	-	-	-	-	-	-	嬰 児	殺
-	6	1	-	-	-	-	-	-	-	殺 人 予 備	備
1	1	-	-	1	-	-	-	-	-	強 自 殺 関	与 盗
241	2,826	44	14	34	3	56	26	31	4	強 盗 殺 人	人
2	19	-	1	1	-	-	-	-	-	強 盗 傷 人	人
117	1,557	13	5	13	1	12	8	17	1	強 盗 傷 人	人
-	35	-	-	-	-	-	-	-	-	強 盗 傷 人	人
122	1,215	31	8	20	2	44	18	14	3	強 盗 準 強 盗	盗
30	62	5	4	7	-	-	2	8	-	放 火	火
1	296	1	2	9	-	114	-	11	2	強 暴 犯	犯
939	30,614	809	601	775	9	126	108	2,111	133	粗 凶 器 準 備 集	合 行 害
-	9	-	-	-	-	-	-	2	-	傷 害 致 死 迫	害 死 迫
359	11,431	260	156	206	-	15	30	1,031	52	暴 行 害 死 迫	行 害 死 迫
306	13,217	370	205	505	7	70	54	864	70	傷 害 致 死 迫	害 死 迫
-	19	-	-	2	-	1	-	-	-	脅 恐	喝
27	427	36	7	16	1	3	3	3	15	脅 恐	喝
247	5,530	143	233	48	1	38	21	199	10	脅 恐	喝
103,733	278,496	18,312	8,391	4,052	86	1,428	681	11,969	381	窃 盗 犯	犯 盗
2,143	-	550	210	959	16	109	143	110	52	侵 入 盗	入 盗
8,233	138,751	1,188	1,231	474	2	27	36	5,260	56	乗 り 物 盗	物 盗
93,357	139,745	16,574	6,950	2,619	68	1,292	502	6,599	273	非 侵 入 盗	入 盗
2,014	6,968	405	109	480	7	673	66	1,678	29	知 能 犯	犯
1,218	5,323	190	48	416	5	642	39	1,471	24	詐 欺 領	欺 領
33	161	52	11	23	1	8	6	4	2	横 領	領
20	112	20	8	9	-	3	4	4	2	横 領	領
13	49	32	3	14	1	5	2	-	-	業 務 上 横 領	上 横 領
760	1,476	162	50	41	1	23	21	202	3	偽 造	造
621	1,024	155	49	28	1	18	6	70	2	通 貨 偽 造	貨 偽 造
98	313	6	-	10	-	4	5	42	-	文 書 偽 造	書 偽 造
31	126	1	1	3	-	-	10	76	1	支 払 い 用 カード 偽 造	用 カード 偽 造
10	8	-	-	-	-	1	-	14	-	有 価 証 券 偽 造	証 券 偽 造
-	5	-	-	-	-	-	-	-	-	印 章 偽 造	章 偽 造
1	7	1	-	-	-	-	-	1	-	汚	職
-	7	1	-	-	-	-	-	1	-	うち) 賄	賄
-	-	-	-	-	-	-	-	-	-	あ っ せ ん 利 得 処 罰 法	罰 法
2	1	-	-	-	-	-	-	-	-	背	任
105	4,986	26	48	139	-	29	36	190	33	風 俗 犯	俗 犯
2	3	12	29	61	-	-	-	-	-	賭	博
1	3	6	9	23	-	-	-	-	-	普 通 賭 博	通 賭 博
-	-	2	13	18	-	-	-	-	-	常 習 賭 博	習 賭 博
1	-	4	7	20	-	-	-	-	-	賭 博 開 張 等	博 開 張 等
103	4,983	14	19	78	-	29	36	190	33	わ い せ つ	わ い せ つ
72	3,722	12	11	26	-	27	1	100	18	うち) 強 制 わ い せ つ	強 制 わ い せ つ
30	1,223	2	5	7	-	1	5	89	15	うち) 公 然 わ い せ つ	公 然 わ い せ つ
4,220	83,252	2,751	837	805	11	275	119	2,935	505	そ の 他 の 刑 法 犯	他 の 刑 法 犯
956	55,158	510	205	65	1	8	9	720	72	うち) 占 有 離 脱 物 横 領	占 有 離 脱 物 横 領
9	1,692	8	1	13	-	4	1	72	6	うち) 公 務 執 行 妨 害	公 務 執 行 妨 害
487	1	291	36	83	-	20	13	51	7	うち) 住 居 侵 入	住 居 侵 入
3	228	-	1	4	-	13	2	3	-	うち) 逮 捕 監 禁	逮 捕 監 禁
6	183	-	-	2	-	1	-	3	1	うち) 略 取 誘 拐	略 取 誘 拐
47	2,780	42	18	6	-	1	1	29	-	うち) 盗 品 等	盗 品 等
2,570	22,691	1,849	569	609	7	219	89	1,980	276	うち) 器 物 損 壊 等	器 物 損 壊 等

3 「その他のスーパーマーケット」とは、売場面積が50平方メートル以上で、その50パーセント以上がセルフサービス方式を採用している店舗をいい、「デパート、コンビニエンスストア、ドラッグストア、ディスカウントストア」に当たるものを除く。

4 「モーテル・ラブホテル等」とは、風俗営業等の規則及び業務の適正化等に関する法律第2条第6項第4号に規定する営業の施設(専ら異性を同伴する客の宿泊、休憩の用に供するもの)をいう。

14 罪 種 別 発 生 場

罪 種	発生場所	発生場所									
		空 港	海 港	競馬場	競輪場	オートレース場	競艇場	遊園地 動物園	神社仏閣	都市公園	地下 街・地 下通路
刑法犯総数(交通業過を除く)		682	2,302	312	334	53	265	1,768	13,052	16,735	942
凶 悪	犯人	2	25	-	-	-	-	-	83	180	8
殺 害	人	-	17	-	-	-	-	-	3	21	-
殺 害	人	-	15	-	-	-	-	-	3	21	-
殺 害	児	-	-	-	-	-	-	-	-	-	-
殺 害	予 備	-	-	-	-	-	-	-	-	-	-
強 盗	自 殺	-	2	-	-	-	-	-	-	-	-
強 盗	盗 殺	2	5	-	-	-	-	-	18	86	8
強 盗	盗 傷	-	-	-	-	-	-	-	1	-	1
強 盗	盗 強	-	4	-	-	-	-	-	9	52	4
強 盗	盗 強	-	-	-	-	-	-	-	-	4	-
強 盗	盗 強	2	1	-	-	-	-	-	8	30	3
強 盗	盗 強	-	2	-	-	-	-	-	52	17	-
強 盗	盗 強	-	1	-	-	-	-	-	10	56	-
粗 暴	暴 犯	40	86	11	21	5	15	38	228	2,089	113
粗 暴	器 準 備 集 合	-	-	-	-	-	-	-	-	2	-
粗 暴	器 準 備 集 合	25	20	6	5	2	9	10	46	431	43
粗 暴	器 準 備 集 合	10	51	5	16	3	6	21	115	1,060	34
脅 恐	うち)傷 害 致 死	-	1	-	-	-	-	-	-	4	-
脅 恐	うち)傷 害 致 死	-	3	-	-	-	-	1	3	23	4
脅 恐	うち)傷 害 致 死	5	12	-	-	-	-	6	64	573	32
窃 犯	盗 犯	520	1,819	264	253	41	205	1,608	10,982	8,756	635
窃 犯	盗 犯	7	46	1	11	-	2	39	1,790	32	2
窃 犯	盗 犯	4	119	14	41	6	4	25	301	2,295	13
窃 犯	盗 犯	509	1,654	249	201	35	199	1,544	8,891	6,429	620
詐 欺	能 犯	79	9	16	17	-	9	18	50	53	34
詐 欺	能 犯	17	3	11	8	-	5	5	39	30	25
詐 欺	能 犯	1	2	-	-	-	-	-	3	7	-
詐 欺	能 犯	-	2	-	-	-	-	-	2	7	-
詐 欺	能 犯	1	-	-	-	-	-	-	1	-	-
偽 造	通 貨 偽 造	61	4	5	9	-	4	13	7	16	9
偽 造	文 書 偽 造	34	2	5	6	-	3	13	7	15	6
偽 造	支 払 い 用 カ ー ド 偽 造	18	1	-	-	-	-	-	-	-	1
偽 造	有 価 証 券 偽 造	5	-	-	-	-	-	-	-	-	2
偽 造	印 章 偽 造	4	1	-	3	-	1	-	-	-	-
汚 辱	うち)賄 賂	-	-	-	-	-	-	-	-	1	-
汚 辱	うち)賄 賂	-	-	-	-	-	-	-	-	-	-
汚 辱	あ っ せ ん 利 得 処 罰 法 任	-	-	-	-	-	-	-	-	-	-
汚 辱	あ っ せ ん 利 得 処 罰 法 任	-	-	-	-	-	-	-	1	-	-
風 俗	俗 犯	-	10	-	-	-	1	8	61	382	17
風 俗	俗 犯	-	1	-	-	-	1	-	-	3	-
風 俗	俗 犯	-	1	-	-	-	1	-	-	3	-
風 俗	俗 犯	-	-	-	-	-	-	-	-	-	-
風 俗	俗 犯	-	-	-	-	-	-	-	-	-	-
風 俗	俗 犯	-	9	-	-	-	-	8	61	379	17
風 俗	俗 犯	-	5	-	-	-	-	7	51	259	13
風 俗	俗 犯	-	4	-	-	-	-	1	10	120	4
風 俗	俗 犯	41	353	21	43	7	35	96	1,648	5,275	135
風 俗	俗 犯	8	30	9	25	2	11	23	200	3,112	22
風 俗	俗 犯	1	2	-	-	-	-	1	3	18	3
風 俗	俗 犯	3	4	1	-	-	2	7	408	18	2
風 俗	俗 犯	-	-	-	-	-	-	-	1	1	-
風 俗	俗 犯	-	3	-	-	-	-	-	-	11	1
風 俗	俗 犯	-	34	2	12	1	9	3	12	285	1
風 俗	俗 犯	22	261	9	5	4	12	56	1,011	1,773	100

5 「その他のスポーツ施設」とは、有料、無料の別を問わず、主として興行的でないスポーツ(アマチュア競技)を行うための施設をいう。ただし、ゴルフ場及び学校に附属する体育施設を除く。  
 体育館、トレーニングセンター、ボーリング場、野球場、プール、陸上競技場、サッカー場、テニスコート、バッチングセンター、ゴルフ練習場、乗馬クラブ、フィールドアスレチック場等がこれに当たる。

所 別 認 知 件 数 (つづき)

高速道路	ゴルフ場	その他のスポーツ施設注5)	病(医)院診療所注6)	一般ホテル・旅館	サウナ等公衆浴場	映画館劇場等	景品交換所注7)	給油所	コンビニエンス店	発生場所	
										罪 種	
526	3,592	11,623	18,479	8,227	11,003	960	117	10,620	5,598	刑法犯総数(交通業過を除く)	
11	2	16	61	87	8	3	33	26	56	凶 悪	犯 人
1	1	1	22	12	1	1	-	2	-	殺	人 人
-	1	1	21	11	1	1	-	2	-	殺 嬰 児	人 殺
-	-	-	-	-	-	-	-	-	-	殺 自 人	予 備
1	-	-	1	1	-	-	-	-	-	強 強 盗	強 盗
9	-	6	20	19	4	1	31	24	53	強 強 盗	強 盗
-	-	-	-	-	-	-	2	-	1	強 強 盗	強 盗
3	-	3	7	5	2	-	9	7	17	強 強 盗	強 盗
-	-	-	-	-	-	-	-	-	-	強 強 盗	強 盗
6	-	3	13	14	2	1	20	17	35	強 強 盗	強 盗
-	-	3	10	9	2	-	2	-	2	放 強	火 災
1	1	6	9	47	1	1	-	-	1	放 強	火 災
66	17	243	533	334	176	51	10	210	134	粗 凶 器	暴 行
-	-	-	-	-	-	-	-	-	-	粗 凶 器	暴 行
23	3	75	141	74	69	18	2	58	57	暴 行	暴 行
37	12	141	271	178	95	19	3	117	41	傷 害	傷 害
-	-	-	3	2	-	-	-	-	-	う ち) 傷 害	致 死
1	1	2	54	20	1	1	-	11	2	脅 恐	脅 恐
5	1	25	67	62	11	13	5	24	34	脅 恐	脅 恐
173	3,342	10,226	15,574	5,777	10,391	805	36	6,795	4,620	窃 盗	犯 人
4	527	691	4,804	769	267	16	15	2,982	320	侵 入	犯 人
10	38	1,038	848	187	121	80	1	195	768	非 侵 入	犯 人
159	2,777	8,497	9,922	4,821	10,003	709	20	3,618	3,532	非 侵 入	犯 人
196	27	58	395	1,498	146	16	24	2,605	377	知 能	犯 人
51	19	46	320	1,415	121	9	16	2,499	334	詐 横	犯 人
1	2	3	30	27	12	1	3	18	5	詐 横	犯 人
1	1	2	7	5	8	1	-	7	4	横 業 務	上 横
-	1	1	23	22	4	-	3	11	1	横 業 務	上 横
144	6	9	43	54	13	6	5	88	38	偽 通 文	偽 造
81	3	5	26	37	11	6	4	60	15	偽 通 文	偽 造
13	2	1	15	15	1	-	-	16	22	文 書 偽	造 造
9	1	1	2	-	-	-	-	12	1	支 払 い 用 カ ー ド	偽 造
41	-	2	-	2	1	-	1	-	-	有 価 証 券	偽 造
-	-	-	-	-	-	-	-	-	-	印 章 偽	造 造
-	-	-	2	1	-	-	-	-	-	汚 印 章	偽 造
-	-	-	2	1	-	-	-	-	-	う ち) 賄 せ	ん 利 得 処 罰
-	-	-	-	1	-	-	-	-	-	あ っ せ	ん 利 得 処 罰
5	1	20	79	53	37	9	-	6	93	風 俗	犯 人
-	-	-	-	3	-	-	-	-	-	賭	博
-	-	-	-	1	-	-	-	-	-	普 通 賭	博
-	-	-	-	2	-	-	-	-	-	常 習 賭	博
-	-	-	-	-	-	-	-	-	-	賭 博 開 張	等
5	1	20	79	50	37	9	-	6	93	わ い せ	つ
2	1	15	75	49	34	-	-	2	9	う ち) 強 制 わ い せ	つ
3	-	5	4	-	3	9	-	4	11	う ち) 公 然 わ い せ	つ
75	203	1,060	1,837	478	245	76	14	978	318	そ の 他 の 刑 法	犯 人
8	9	134	106	55	43	15	-	60	70	う ち) 占 有 離 脱 物	横 領
6	-	3	25	5	-	-	-	7	2	う ち) 公 務 執 行 妨 害	犯 人
1	59	123	428	84	42	4	7	237	40	う ち) 住 居 侵 入	犯 人
-	-	-	2	8	-	-	-	2	-	う ち) 逮 捕 監 禁	犯 人
-	-	-	1	-	-	-	-	-	1	う ち) 略 取	誘 拐
2	-	5	7	2	-	-	-	8	6	う ち) 盗 品	等
51	124	769	1,110	295	146	57	7	654	195	う ち) 器 物 損 壊	等

6 「病(医)院・診療所」には、官公署、会社、工場等の建築物の中において専らその職員を診療の対象とする診療所は含まない。

7 「景品交換所」とは、パチンコ等で得た景品を現金で買い取る又は品物と交換する場所をいう。

14 罪 種 別 発 生 場

罪 種	発生場所	発生場所										
		貴金属店	古物店	その他の商店	深夜飲食店	その他の飲食店	質屋	貸金業注8)	銀行注9)	郵便局	信用金庫・組合	農(漁)業協同組合
刑法犯総数(交通業過を除く)		906	2,658	91,826	15,575	44,365	252	2,748	18,626	4,773	2,545	2,492
凶 悪	犯人	7	8	329	96	186	15	52	42	94	12	12
殺	人	-	-	7	17	20	-	-	2	-	-	-
殺	人	-	-	7	17	20	-	-	2	-	-	-
嬰 児	殺	-	-	-	-	-	-	-	-	-	-	-
自 人 子 預 備	殺	-	-	-	-	-	-	-	-	-	-	-
強 盗 殺 人	強 盗 殺 人	7	8	281	50	110	14	51	40	93	12	11
強 盗 殺 人	強 盗 殺 人	-	-	1	4	-	-	1	-	-	-	-
強 盗 傷 人	強 盗 傷 人	4	4	81	13	20	6	6	7	12	1	1
強 盗 傷 人	強 盗 傷 人	-	-	-	1	-	-	-	-	-	-	-
強 盗 準 強 盗	強 盗 準 強 盗	3	4	199	32	90	8	44	33	81	11	10
放 火	放 火	-	-	33	12	42	1	1	-	1	-	1
強 姦	強 姦	-	-	8	17	14	-	-	-	-	-	-
粗 暴 犯 合	粗 暴 犯 合	2	30	828	2,313	2,527	2	39	260	66	56	34
凶 器 準 備 集	凶 器 準 備 集	-	-	-	-	-	-	-	-	-	-	1
暴 行 害 致	暴 行 害 致	2	10	253	623	645	1	3	21	20	2	4
傷 害 致	傷 害 致	-	9	356	1,546	1,333	-	9	13	11	7	20
脅 迫	脅 迫	-	2	47	47	74	-	3	13	3	5	4
恐 喝	恐 喝	-	9	172	97	475	1	24	213	32	42	5
窃 犯 盜 入	窃 犯 盜 入	703	2,206	77,154	9,551	31,423	124	682	4,219	1,304	610	1,597
侵 入 盜 入	侵 入 盜 入	137	492	18,303	4,394	14,445	23	93	9	54	29	418
乗 り 物 盜 入	乗 り 物 盜 入	33	132	3,237	268	1,743	-	1	138	52	28	101
非 侵 入 盜 入	非 侵 入 盜 入	533	1,582	55,614	4,889	15,235	101	588	4,072	1,198	553	1,078
知 詐 能 犯 欺	知 詐 能 犯 欺	124	173	5,751	1,686	4,435	61	1,787	13,504	3,052	1,693	429
横 領	横 領	95	123	3,081	1,620	3,801	29	1,160	12,168	2,667	1,435	304
横 領	横 領	8	9	139	26	90	11	6	206	34	52	42
横 領	横 領	3	5	56	6	37	5	-	41	15	7	2
偽 造	偽 造	5	4	83	20	53	6	6	165	19	45	40
偽 造	偽 造	21	39	2,530	40	536	21	620	1,123	351	203	83
偽 造	偽 造	5	10	1,827	34	471	2	2	483	110	109	37
偽 造	偽 造	12	5	559	5	57	7	618	632	239	90	46
偽 造	偽 造	4	5	100	1	6	1	-	2	2	-	-
偽 造	偽 造	-	19	40	-	2	11	-	6	-	4	-
偽 造	偽 造	-	-	4	-	-	-	-	-	-	-	-
汚 職	汚 職	-	1	1	-	7	-	-	5	-	1	-
うち)賄 賂	うち)賄 賂	-	1	1	-	7	-	-	5	-	1	-
あ っ せ ん 利 得 処 罰	あ っ せ ん 利 得 処 罰	-	-	-	-	-	-	-	-	-	-	-
背 任	背 任	-	1	-	-	1	-	1	2	-	2	-
風 俗 犯	風 俗 犯	-	13	172	37	102	-	-	-	6	-	-
賭 博	賭 博	-	-	1	2	21	-	-	-	-	-	-
普 通 賭 博	普 通 賭 博	-	-	-	1	12	-	-	-	-	-	-
習 慣 賭 博	習 慣 賭 博	-	-	1	1	7	-	-	-	-	-	-
賭 博 開 張 等	賭 博 開 張 等	-	-	-	-	2	-	-	-	-	-	-
わ い せ つ	わ い せ つ	-	13	171	35	81	-	-	-	6	-	-
うち)強 制 わ い せ つ	うち)強 制 わ い せ つ	-	-	58	35	49	-	-	-	-	-	-
うち)公 然 わ い せ つ	うち)公 然 わ い せ つ	-	-	49	-	31	-	-	-	1	-	-
そ の 他 の 刑 法 犯	そ の 他 の 刑 法 犯	70	228	7,592	1,892	5,692	50	188	601	251	174	420
うち)占 有 離 脱 物 横 領	うち)占 有 離 脱 物 横 領	3	8	268	42	248	1	6	152	27	31	23
うち)公 務 執 行 妨 害	うち)公 務 執 行 妨 害	-	-	9	46	45	-	1	6	9	-	1
うち)住 居 侵 入	うち)住 居 侵 入	10	58	1,502	306	1,251	6	21	5	30	9	78
うち)逮 捕 監 禁	うち)逮 捕 監 禁	-	-	4	9	5	-	2	-	-	-	-
うち)略 取 誘 拐	うち)略 取 誘 拐	-	-	-	3	4	-	-	-	-	-	-
うち)盜 品 等	うち)盜 品 等	-	41	58	5	38	32	-	-	1	-	-
うち)器 物 損 壊 等	うち)器 物 損 壊 等	56	117	5,631	1,427	3,877	11	153	373	173	129	314

8 「貸金業」とは、貸金業の規制等に関する法律第2条第1項に規定する貸金業を営む者の営業所をいう。いわゆるサラリーマン金融の営業所は、これに当たる。

9 「銀行」には、普通銀行、信託銀行、長期信用銀行及び外為替銀行のほか、日本銀行、日本開発銀行、日本輸出入銀行、農林中央金庫及び商工組合中央金庫並びに外国銀行を含む。

所 別 認 知 件 数 (つづき)

その他の 会社・事 務所	地下鉄 内	新幹線 内	その他の 列車内	航空機 内	船舶内	バス内	タクシー内	その他の 自動車内	空き地	その他	発生場所	
											罪 種	
95,250	1,679	728	12,133	42	471	438	1,295	901	21,041	136,351	刑法犯総数(交通業過を除く)	
240	-	-	1	-	2	2	42	180	129	848	凶 悪	犯 人
31	-	-	-	-	1	1	1	16	20	102	殺	人
26	-	-	-	-	1	1	1	14	16	95	殺	人
-	-	-	-	-	-	-	-	-	2	2	嬰	児
4	-	-	-	-	-	-	-	-	-	2	殺	予
1	-	-	-	-	-	-	-	2	2	3	自 殺	人 関
70	-	-	-	-	-	1	38	41	23	200	強	盗
3	-	-	-	-	-	-	2	2	-	3	強	盗 殺
29	-	-	-	-	-	-	11	14	13	94	強	盗 傷
-	-	-	-	-	-	-	-	6	3	4	強	盗 強
38	-	-	-	-	-	1	25	19	7	99	強	盗 準強
115	-	-	-	-	1	-	-	-	25	345	放	火
24	-	-	1	-	-	-	3	123	61	201	強	火 姦
1,794	117	20	638	9	12	90	228	282	447	3,945	粗	暴 犯
1	-	-	-	-	-	-	-	-	3	-	凶 器	準 備 集
309	66	11	381	7	3	50	111	44	90	1,037	暴	行
905	49	6	241	2	8	33	98	131	227	2,033	傷	害
5	-	-	-	-	-	-	-	2	2	5	うち)傷	害 致
193	-	1	1	-	-	3	2	16	12	171	脅	迫
386	2	2	15	-	1	4	17	91	115	704	恐	喝
75,927	1,391	648	10,532	27	419	273	89	142	15,391	105,885	窃	盗 犯
41,362	-	-	-	-	-	-	-	1	-	11,270	侵	入 盗
4,114	-	-	-	-	-	-	-	-	4,738	18,681	乗	り 物 盗
30,451	1,391	648	10,532	27	419	273	89	141	10,653	75,934	非	侵 入 盗
5,214	10	2	33	3	1	19	883	88	43	4,096	知	能 犯
3,702	3	2	21	-	1	14	672	67	18	2,235	詐	欺
643	4	-	10	-	-	-	1	4	6	253	横	領
204	2	-	10	-	-	-	1	4	5	142	横	領
439	2	-	-	-	-	-	-	-	1	111	業 務 上	横 領
827	3	-	2	3	-	5	210	15	19	1,563	偽	造
273	1	-	2	3	-	3	198	5	17	494	通 貨	偽 造
502	-	-	-	-	-	1	9	10	2	909	文 書	偽 造
12	1	-	-	-	-	-	1	-	-	111	支 払 用	カ ー ド 偽 造
36	-	-	-	-	-	1	2	-	-	24	有 価 証 券	偽 造
4	1	-	-	-	-	-	-	-	-	25	印 章	偽 造
18	-	-	-	-	-	-	-	2	-	39	汚	職
18	-	-	-	-	-	-	-	2	-	29	うち)賄	賂
-	-	-	-	-	-	-	-	-	-	1	あ っ せ ん	利 得 処 罰 任
24	-	-	-	-	-	-	-	-	-	5	背	任
106	82	8	560	2	1	29	5	79	122	823	風	俗 犯
17	-	-	-	-	-	-	-	-	-	48	賭	博
8	-	-	-	-	-	-	-	-	-	32	普 通	賭 博
4	-	-	-	-	-	-	-	-	-	7	常 習	賭 博
5	-	-	-	-	-	-	-	-	-	9	賭 博	開 張 等
89	82	8	560	2	1	29	5	79	122	775	わ い せ つ	
59	66	4	431	-	1	22	5	71	103	641	うち)強 制	わ い せ つ
4	15	4	129	2	-	7	-	8	19	92	うち)公 然	わ い せ つ
11,969	79	50	369	1	36	25	48	130	4,909	20,754	そ の 他 の 刑 法 犯	
318	4	1	63	-	-	8	3	5	2,507	4,159	うち)占 有 離 脱 物	横 領
111	7	-	2	-	-	5	2	29	12	482	うち)公 務 執 行 妨 害	
3,517	1	-	-	-	7	-	-	-	14	1,991	うち)住 居 侵 入	
14	-	-	-	-	1	-	2	62	3	22	うち)逮 捕 監 禁	
2	-	-	-	-	1	-	-	1	1	22	うち)略 取 誘 拐	
64	-	-	-	-	-	-	-	4	57	267	うち)盗 品 等	
7,597	56	47	291	1	22	8	40	18	2,283	12,868	うち)器 物 損 壊 等	



15 窃 盗 手 口 別 発 生

手口	発生場所	総 数	一 戸 建 住 宅	中 高 層 住 宅	そ の 他 の 住 宅	駐 車 ( 輪 場 )	学 校 ( 幼 稚 園 ) 注 1)	テ ゝ ハ ー ト 注 2)	コ ン ビ ニ ー ス ス ト ア	ド ラ ッ グ ス ト ア	デ ゝ イ ス カ ウ ト ス ト ア
窃 盗 総 数		1,981,574	191,954	74,426	99,723	644,531	28,538	39,557	22,380	11,929	17,888
侵 入 盗 犯		290,595	101,711	27,242	45,566	155	6,247	325	516	626	560
空 き 巣 破		133,159	68,623	24,629	39,693	-	-	-	-	3	1
忍 込 み		29,456	23,972	1,590	3,290	-	-	-	10	3	-
居 空 き		8,376	6,236	696	1,321	-	-	-	-	-	-
A T M 破 り		166	-	-	-	-	-	2	7	-	1
金 庫 破 り		7,844	-	-	-	-	122	15	62	67	61
旅 館 荒 し		668	-	-	-	-	-	-	-	-	-
官 公 署 荒 し		991	-	-	-	-	10	-	-	-	-
学 校 荒 し		5,024	-	-	-	-	4,886	-	-	-	-
病 院 荒 し		4,152	-	-	-	-	-	-	-	-	-
給 油 所 荒 し		2,521	-	-	-	-	-	-	-	-	-
事 務 所 荒 し		36,511	-	-	-	-	-	19	59	22	24
出 店 荒 し		39,739	-	-	-	49	11	155	301	477	389
工 場 荒 し		1,503	-	-	-	-	-	-	-	-	-
更 衣 室 荒 し		3,840	-	-	-	-	1,020	96	22	16	22
倉 庫 荒 し		7,701	730	46	205	67	117	27	35	30	47
そ の 他		8,944	2,150	281	1,057	39	81	11	20	8	15
乗 り 物 盗 犯		629,722	41,397	26,474	25,064	324,599	11,336	2,650	2,512	401	657
自 動 車 盗 犯		58,737	3,616	945	1,195	37,083	33	17	297	10	22
オ ー ト バ イ 盗 犯		126,717	13,073	7,608	8,294	58,930	567	236	350	34	88
自 転 車 盗 犯		444,268	24,708	17,921	15,575	228,586	10,736	2,397	1,865	357	547
非 侵 入 盗 犯		1,061,257	48,846	20,710	29,093	319,777	10,955	36,582	19,352	10,902	16,671
職 権 盗 犯		377	187	10	30	17	6	8	4	1	-
慶 弔 盗 犯		66	13	4	1	9	1	-	-	-	-
追 出 し 盗 犯		317	38	16	15	16	-	6	9	3	-
買 物 盗 犯		1,304	-	-	-	6	-	139	197	15	46
訪 問 盗 犯		2,267	1,161	449	532	1	1	-	2	1	-
払 出 盗 犯		4,814	-	-	-	22	4	114	795	3	11
A T M ね ら い		234	-	-	-	13	-	4	6	-	2
窓 口 ね ら い		52	-	-	-	1	-	-	-	-	-
途 中 ね ら い		270	-	-	-	17	-	12	-	1	1
室 内 ね ら い		6,651	3,565	750	1,420	33	49	-	6	4	2
客 室 ね ら い		1,642	-	-	-	5	1	1	-	-	-
病 室 ね ら い		3,850	-	-	-	-	-	-	-	-	-
ひ っ た く り		39,399	-	94	30	408	5	32	7	9	4
す り		19,198	-	-	-	100	53	1,922	67	52	172
置 引 き		71,818	-	-	-	1,350	2,493	3,926	1,191	179	660
仮 睡 者 ね ら い		10,660	16	65	33	386	12	28	16	6	10
車 上 ね ら い		328,921	17,607	4,649	5,588	212,222	2,025	357	1,400	437	538
部 品 ね ら い		112,161	5,163	4,523	3,744	79,042	257	56	114	14	52
脱 衣 場 ね ら い		11,522	-	-	-	-	-	-	-	-	-
自 動 販 売 機 ね ら い		112,965	2,383	1,298	2,019	14,224	874	205	1,421	676	546
色 情 ね ら い		18,423	6,621	2,454	7,890	61	37	-	-	-	-
工 事 場 ね ら い		9,091	-	-	-	142	25	3	13	2	5
万 引 き		158,020	-	-	-	18	-	26,640	12,226	8,971	13,705
職 場 ね ら い		14,529	52	102	92	43	316	657	423	101	143
同 居 ね ら い		1,714	230	541	811	10	11	-	-	-	-
そ の 他		130,992	11,810	5,755	6,888	11,631	4,785	2,472	1,455	427	774

場 所 別 認 知 件 数

その他のスーパーマーケット注3)	道路上	ばちんこあ屋 じゃんぱん等	ケ・ムセンター	その他俗店 の営業店	個室付 浴 場	モ・テル・ラ ブホテル等 注4)	その他の 店舗型性 風俗特殊 営業店	駅	その他の 鉄道施設	発生場所	
										手口	
103,733	278,496	18,312	8,391	4,052	86	1,428	681	11,969	381	窃 盗 総 数	
2,143	-	550	210	959	16	109	143	110	52	侵 入 盗	
16	-	1	-	-	-	-	-	-	-	空 き 巢	
19	-	-	1	1	-	2	-	-	-	忍 込 み	
1	-	-	-	1	-	-	-	-	-	居 空 き	
24	-	-	-	-	-	-	-	-	-	A T M 破	
260	-	46	13	47	3	4	8	16	3	金 庫 破	
-	-	-	-	-	-	75	-	-	-	旅 館 荒	
-	-	-	-	-	-	-	-	-	-	官 署 荒	
-	-	-	-	-	-	-	-	-	-	学 校 荒	
-	-	-	-	-	-	-	-	-	-	病 院 荒	
-	-	-	-	-	-	-	-	-	-	給 油 所 荒	
132	-	30	16	47	4	8	16	51	12	事 務 所 荒	
1,353	-	306	156	823	8	2	105	36	1	出 店 荒	
-	-	-	-	-	-	-	-	-	-	工 場 荒	
179	-	49	13	29	-	5	7	1	32	更 衣 室 荒	
126	-	32	3	2	-	1	-	2	3	倉 庫 荒	
33	-	86	8	9	1	12	7	4	1	そ の 他	
8,233	138,751	1,188	1,231	474	2	27	36	5,260	56	乗 り 物 盗	
98	7,203	89	7	19	-	9	2	4	1	自 動 車 盗	
846	28,052	398	160	60	-	7	6	365	4	オ ー ト バ イ 盗	
7,289	103,496	701	1,064	395	2	11	28	4,891	51	自 転 車 盗	
93,357	139,745	16,574	6,950	2,619	68	1,292	502	6,599	273	非 侵 入 盗	
9	15	4	1	4	1	-	3	1	-	職 権 盗	
-	1	1	-	-	-	-	-	-	-	慶 弔 盗	
11	18	18	1	6	-	2	2	1	-	追 出 し 盗	
129	8	1	-	-	-	-	1	4	-	買 物 盗	
-	-	1	-	1	-	1	-	1	-	訪 問 盗	
330	1	10	1	-	-	-	-	57	-	払 出 盗	
26	9	-	-	-	-	-	-	-	-	A T M ね ら い	
-	1	2	-	-	-	-	-	2	1	窓 口 ね ら い	
6	190	2	-	1	-	-	-	8	-	途 中 ね ら い	
15	-	9	-	7	1	23	1	4	3	室 内 ね ら い	
-	-	-	-	6	1	450	4	-	-	客 室 ね ら い	
-	-	-	-	-	-	-	-	-	-	病 室 ね ら い	
87	38,178	29	3	-	-	-	-	49	1	ひ っ た く り	
1,774	1,861	647	677	107	-	2	13	1,556	-	す り	
8,161	2,890	6,846	4,781	976	10	44	103	1,990	1	置 引 き	
37	4,236	16	18	122	2	10	20	1,041	-	仮 睡 者 ね ら い	
3,640	55,241	3,069	205	155	1	54	17	74	13	車 上 ね ら い	
248	9,515	156	46	45	2	4	6	141	45	部 品 ね ら い	
-	-	-	-	-	16	-	-	2	-	脱 衣 場 ね ら い	
4,586	17,962	275	323	272	6	91	88	419	33	自 動 販 売 機 ね ら い	
-	8	-	-	2	-	-	1	-	-	色 情 ね ら い	
19	449	5	1	1	-	-	1	5	16	工 事 場 ね ら い	
67,302	2	32	38	18	-	-	42	341	-	万 引 き	
967	11	362	60	222	9	55	65	20	11	職 場 ね ら い	
3	-	6	-	-	-	1	-	-	-	同 居 ね ら い	
6,007	9,149	5,083	795	674	19	555	135	883	149	そ の 他	

15 窃 盗 手 口 別 発 生

発生場所		空 港	海 港	競 馬 場	競 輪 場	オ-ト-レ-ス場	競 艇 場	遊 園 地 動 物 園	神 社 仏 閣	都 市 公 園	地 下 街・地 下 通 路
窃 盗 総 数		520	1,819	264	253	41	205	1,608	10,982	8,756	635
侵 入 盗 案		7	46	1	11	-	2	39	1,790	32	2
空 忍 居		-	-	-	-	-	-	-	62	-	-
忍 込 空 破		-	-	-	-	-	-	-	92	-	-
居 空 破		-	-	-	-	-	-	-	36	-	-
A T M 破		-	-	-	-	-	-	-	-	-	-
金 庫 破		1	-	-	-	-	-	2	17	1	-
旅 館 荒		2	-	-	1	-	-	-	-	-	-
官 公 署 荒		-	-	-	-	-	-	-	-	-	-
学 校 荒		-	-	-	-	-	-	-	-	-	-
病 院 荒		-	-	-	-	-	-	-	-	-	-
給 油 所 荒		-	-	-	-	-	-	-	-	-	-
事 務 所 荒		-	12	-	-	-	-	9	67	-	-
出 店 荒		-	2	-	10	-	-	16	6	4	1
工 場 荒		-	-	-	-	-	-	-	-	-	-
更 衣 室 荒		3	-	-	-	-	-	4	-	-	-
倉 庫 荒		1	26	-	-	-	-	5	27	17	-
そ の 他		-	6	1	-	-	2	3	1,483	10	1
乗 り 物 盗		4	119	14	41	6	4	25	301	2,295	13
自 動 車 盗		1	34	-	-	1	-	-	22	15	1
才 一 ト バ イ 盗		2	29	5	6	1	2	4	55	260	1
自 転 車 盗		1	56	9	35	4	2	21	224	2,020	11
非 侵 入 盗		509	1,654	249	201	35	199	1,544	8,891	6,429	620
職 権 盗		-	-	-	-	-	-	-	-	-	-
慶 弔 盗		-	-	-	-	-	-	-	6	-	-
追 出 し 盗		-	-	-	-	-	-	-	-	-	-
買 物 盗		-	-	-	-	-	-	1	-	-	-
訪 問 盗		-	-	-	-	-	-	-	3	-	-
払 出 盗		-	-	-	-	-	3	1	1	-	10
A T M ね ら い		2	-	-	-	-	-	-	-	-	-
窓 口 ね ら い		-	-	-	1	-	-	-	-	-	-
途 中 ね ら い		-	-	-	-	-	1	-	-	1	-
室 内 ね ら い		-	-	-	-	-	-	-	14	2	-
客 室 ね ら い		-	-	-	-	-	-	-	-	-	-
病 室 ね ら い		-	-	-	-	-	-	-	-	-	-
ひ っ た く り		-	-	-	-	-	-	-	5	47	22
す 置 引 き		24	7	65	93	14	85	88	274	107	114
飯 睡 者 ね ら い		297	179	138	73	8	73	196	439	2,353	156
車 上 ね ら い		2	12	2	-	-	3	1	14	467	47
部 品 ね ら い		15	288	9	5	2	2	23	438	1,418	5
脱 衣 場 ね ら い		4	350	1	1	2	1	1	36	101	2
自 動 販 売 機 ね ら い		-	3	-	-	-	-	16	2	-	-
自 動 販 売 機 ね ら い		6	79	6	10	5	4	190	64	775	13
色 情 ね ら い		-	1	-	-	-	-	-	-	-	-
工 事 場 ね ら い		4	9	-	1	-	-	-	8	14	1
万 引 き		34	2	2	-	-	1	926	4	-	141
職 場 ね ら い		25	1	2	2	-	-	19	5	1	10
同 居 ね ら い		-	-	-	-	-	-	-	4	-	-
そ の 他		96	723	24	15	4	26	82	7,574	1,143	99

場 所 別 認 知 件 数 (つづき)

高速道路	ゴルフ場	その他のスポーツ施設注5)	病(医)院診療所注6)	一般ホテル・旅館	サウナ等公衆浴場	映画館等劇場	景品交換所注7)	給油所	レンタルビデオ店	発生場所	
										手口	
173	3,342	10,226	15,574	5,777	10,391	805	36	6,795	4,620	窃盗	総数
4	527	691	4,804	769	267	16	15	2,982	320	侵入	盗
-	-	-	24	7	-	-	-	-	-	空き	巣
-	-	-	10	6	3	-	-	-	-	忍込	み
-	-	-	6	2	1	-	-	-	-	居空	き
-	-	-	2	-	-	-	-	-	-	A T M	破り
1	34	58	259	18	34	1	4	397	34	金庫破	り
-	-	-	-	585	1	-	-	-	-	旅館荒	し
-	-	24	1	-	-	-	-	-	-	官署荒	し
-	-	-	-	-	-	-	-	-	-	学校荒	し
-	-	-	4,149	-	-	-	-	-	-	病院荒	し
-	-	-	-	-	-	-	-	2,521	-	給油所荒	し
2	224	192	-	-	22	3	-	-	9	事務所荒	し
1	124	70	62	16	91	1	-	-	263	出店荒	し
-	-	-	-	-	-	-	-	-	-	工場荒	し
-	63	258	269	98	94	7	-	16	7	更衣室荒	し
-	21	35	1	8	1	2	2	42	5	倉庫荒	し
-	61	54	21	29	20	2	9	6	2	その他	
10	38	1,038	848	187	121	80	1	195	768	乗り物	盗
4	24	16	56	32	12	2	-	103	16	自動車	盗
2	7	82	180	42	30	10	-	49	88	オートバイ	盗
4	7	940	612	113	79	68	1	43	664	自転車	盗
159	2,777	8,497	9,922	4,821	10,003	709	20	3,618	3,532	非侵入	盗
1	-	2	1	2	2	-	-	2	-	職権	盗
-	-	-	-	6	-	-	-	-	-	慶弔	盗
-	-	-	7	1	-	-	-	-	-	追出し	盗
-	-	-	1	1	-	-	-	11	14	買物	盗
-	1	-	3	4	-	-	1	2	-	訪問	盗
-	-	1	18	5	-	1	-	1	-	払出	盗
1	-	-	1	-	-	-	-	-	-	A T M	ねらい
-	-	-	13	-	-	-	2	-	-	窓口	ねらい
-	-	-	-	-	1	-	-	-	1	途中	ねらい
-	3	11	62	83	2	2	1	1	2	室内	ねらい
-	3	1	14	1,074	12	-	-	-	-	客室	ねらい
-	-	-	3,808	-	-	-	-	-	-	病室	ねらい
1	-	1	5	-	-	2	2	-	2	ひったくり	
9	2	90	104	38	40	135	-	-	18	す	り
42	490	2,577	2,046	650	920	401	4	188	162	置引	き
-	-	11	34	34	343	31	-	3	1	飯睡者	ねらい
52	159	567	440	178	521	15	-	177	410	車上	ねらい
10	10	52	109	23	15	2	-	63	27	部品	ねらい
-	282	2,450	-	957	7,328	-	-	-	-	脱衣場	ねらい
16	574	1,122	262	272	166	15	-	485	173	自動販売機	ねらい
-	-	2	4	51	4	-	-	-	-	色情	ねらい
1	3	7	15	4	1	-	-	5	-	工事場	ねらい
2	8	18	4	58	7	1	-	21	2,422	万引	き
-	29	86	1,088	465	45	9	1	228	55	職場	ねらい
-	-	-	3	8	1	-	-	-	-	同居	ねらい
24	1,213	1,499	1,880	907	595	95	9	2,431	245	その他	

15 窃 盗 手 口 別 発 生

手口	発生場所										
	貴金属店	古物店	その他の商店	深夜飲食店	その他の飲食店	質屋	貸金業注8)	銀行注9)	郵便局	信用金庫・組合	農(漁)業協同組合
窃盗総数	703	2,206	77,154	9,551	31,423	124	682	4,219	1,304	610	1,597
侵入盗	137	492	18,303	4,394	14,445	23	93	9	54	29	418
空き巣	1	2	55	1	13	-	-	-	-	-	-
忍込	-	-	372	2	59	1	-	-	-	-	-
居空	-	-	63	-	8	-	-	-	-	-	-
ATM破り	-	-	5	-	-	-	43	6	7	9	17
金庫破り	13	16	787	66	1,005	-	15	-	12	6	74
旅館荒し	-	-	-	-	-	-	-	-	-	-	-
官署荒し	-	-	-	-	-	-	-	-	26	-	2
学校荒し	-	-	-	-	-	-	-	-	-	-	-
病院荒し	-	-	-	-	-	-	-	-	-	-	-
給油所荒し	-	-	-	-	-	-	-	-	-	-	-
事務所荒し	6	59	912	17	138	-	29	2	2	7	227
出店荒し	115	388	15,436	4,233	12,736	21	4	-	-	-	18
工場荒し	-	-	-	-	2	-	-	-	-	-	5
更衣室荒し	1	3	115	41	274	-	-	-	6	1	6
倉庫荒し	-	19	387	5	83	-	-	-	-	1	59
その他の他	1	5	171	29	127	1	2	1	1	5	10
乗り物盗	33	132	3,237	268	1,743	-	1	138	52	28	101
自動車盗	3	29	325	25	77	-	-	1	2	3	23
オートバイ盗	6	17	616	67	402	-	-	22	4	4	44
自転車盗	24	86	2,296	176	1,264	-	1	115	46	21	34
非侵入盗	533	1,582	55,614	4,889	15,235	101	588	4,072	1,198	553	1,078
職権盗	1	-	9	2	13	-	1	2	2	-	-
慶弔盗	-	-	1	-	1	-	-	-	-	-	-
追出し盗	1	1	58	25	37	1	-	-	-	-	-
買物盗	123	38	507	1	8	27	-	-	-	-	-
訪問盗	-	4	25	4	9	-	-	-	-	-	-
払出盗	1	-	53	-	2	-	457	1,722	592	232	94
ATMねらい	-	-	1	-	-	-	57	50	10	4	2
窓口ねらい	-	-	6	-	1	-	-	3	6	1	-
途中ねらい	-	-	2	-	2	-	-	8	2	1	-
室内ねらい	2	-	157	22	102	1	-	-	-	-	-
客室ねらい	-	-	3	1	5	-	-	-	-	-	-
病室ねらい	-	-	-	-	-	-	-	-	-	-	-
ひったくり	-	-	8	1	2	1	-	3	-	-	-
す引き	1	6	429	312	592	2	1	45	12	4	3
置引	13	62	2,551	1,967	4,122	3	30	1,269	320	172	38
仮睡者ねらい	1	1	91	325	167	-	1	5	-	-	-
車上ねらい	34	66	1,728	327	1,932	1	5	62	32	24	85
部品ねらい	14	91	839	18	159	-	-	20	5	5	36
脱衣場ねらい	-	-	-	-	-	-	-	-	-	-	-
自動販売機ねらい	19	61	18,021	122	2,141	4	4	10	22	14	625
色情ねらい	-	-	145	-	1	-	-	-	-	-	-
工事場ねらい	3	2	29	1	5	-	1	-	-	-	1
万引き	226	1,022	22,872	4	90	21	1	-	5	-	4
職場ねらい	11	22	932	458	1,943	-	4	12	48	2	19
同居ねらい	-	-	7	1	2	-	-	1	-	-	-
その他の他	83	206	7,140	1,298	3,899	40	26	860	142	94	171

場 所 別 認 知 件 数 (つづき)

その他の 会社・事 務所	地下鉄 内	新幹線 内	その他の 列車内	航空機 内	船舶内	バス内	タクシー内	その他の 自動車内	空き地	その他	発生場所	
											手口	
75,927	1,391	648	10,532	27	419	273	89	142	15,391	105,885	窃盗	総数
41,362	-	-	-	-	-	-	-	1	-	11,270	侵入	盗
28	-	-	-	-	-	-	-	-	-	-	空き	巣
23	-	-	-	-	-	-	-	-	-	-	忍込	み
5	-	-	-	-	-	-	-	-	-	-	居空	き
8	-	-	-	-	-	-	-	-	-	35	A T M 破	り
3,979	-	-	-	-	-	-	-	-	-	283	金庫破	り
-	-	-	-	-	-	-	-	-	-	7	旅館荒	し
261	-	-	-	-	-	-	-	-	-	664	官公署荒	し
-	-	-	-	-	-	-	-	-	-	138	学校荒	し
-	-	-	-	-	-	-	-	-	-	3	病院荒	し
-	-	-	-	-	-	-	-	-	-	-	給油所荒	し
33,191	-	-	-	-	-	-	-	-	-	941	事務所荒	し
792	-	-	-	-	-	-	-	-	-	1,157	出店荒	し
766	-	-	-	-	-	-	-	1	-	729	工場荒	し
693	-	-	-	-	-	-	-	-	-	390	更衣室荒	し
1,238	-	-	-	-	-	-	-	-	-	4,243	倉庫荒	し
378	-	-	-	-	-	-	-	-	-	2,680	その他	他
4,114	-	-	-	-	-	-	-	-	4,738	18,681	乗り物	盗
2,051	-	-	-	-	-	-	-	-	1,428	3,781	自動車	盗
697	-	-	-	-	-	-	-	-	933	3,972	オートバイ	盗
1,366	-	-	-	-	-	-	-	-	2,377	10,928	自転車	盗
30,451	1,391	648	10,532	27	419	273	89	141	10,653	75,934	非侵入	盗
20	-	-	2	-	-	-	-	-	2	12	職権	盗
3	-	-	-	-	-	-	-	-	-	19	慶弔	盗
12	-	-	-	-	-	-	2	3	-	7	追出し	盗
5	-	-	-	-	-	-	-	-	-	21	買物	盗
40	-	-	-	-	-	-	-	-	-	20	訪問	盗
50	-	-	-	-	-	-	-	-	-	222	払出	盗
8	-	-	-	-	-	-	-	-	-	38	A T M ねらい	
4	-	-	-	-	-	-	-	-	-	8	窓口ねらい	
1	-	-	-	-	-	-	-	1	-	11	途中ねらい	
156	-	-	-	-	-	-	-	-	-	136	室内ねらい	
4	-	-	-	-	1	-	-	-	-	56	客室ねらい	
-	-	-	-	-	-	-	-	-	-	42	病室ねらい	
2	2	-	4	-	-	-	-	1	5	347	ひったくり	
14	886	330	5,066	1	2	99	2	14	3	1,064	す	り
501	226	255	3,444	20	40	97	10	6	93	9,586	置引	き
25	238	31	1,773	1	8	21	2	8	27	856	仮睡者	ねらい
2,243	-	-	-	-	7	-	-	-	3,781	6,578	車上	ねらい
2,254	-	-	-	-	50	-	-	-	1,355	3,332	部品	ねらい
-	-	-	-	-	-	-	-	-	-	466	脱衣場	ねらい
15,724	-	1	2	-	1	-	-	-	3,450	20,806	自動販売機	ねらい
3	-	-	-	-	-	-	-	-	13	1,125	色情	ねらい
523	-	-	-	-	1	-	-	-	428	7,337	工事場	ねらい
84	-	-	1	-	-	-	-	-	1	703	万引	き
4,269	2	-	2	2	5	-	-	-	-	1,016	職場	ねらい
6	-	-	-	-	1	-	-	-	-	67	同居	ねらい
4,500	37	31	238	3	303	56	73	108	1,495	22,059	その他	

16 罪種別 犯罪供用物

罪種	犯罪供用物・犯行手段	総数	犯 罪				供		
			計	銃		計	日本刀		
				けん銃	けん銃様のもの			その他の銃砲様のもの	
刑法犯総数(交通業過を除く)		2,562,767	517	100	189	57	171	9,111	50
凶悪犯		13,064	183	54	114	6	9	3,327	16
殺人人殺		1,419	42	33	3	5	1	712	11
殺嬰	児	1,347	41	32	3	5	1	694	11
殺予備	人殺	24	-	-	-	-	-	2	-
殺関与	人殺	18	1	1	-	-	-	13	-
強盗	強盗	30	-	-	-	-	-	3	-
強盗殺	強盗	7,295	134	21	105	1	7	2,366	5
強盗傷	強盗	89	4	3	1	-	-	36	-
強盗強	強盗	2,958	16	4	12	-	-	408	-
強盗強	強盗	201	4	1	3	-	-	64	-
強盗強	強盗	4,047	110	13	89	1	7	1,858	5
放強	放強	2,174	-	-	-	-	-	-	-
放強	放強	2,176	7	-	6	-	1	249	-
粗暴犯	粗暴犯	76,616	125	6	48	18	53	2,307	28
凶器準備	凶器準備	27	1	1	-	-	-	2	-
暴行	暴行	23,691	44	2	10	3	29	405	4
傷害	うち)傷害	35,937	33	-	7	11	15	1,048	9
脅死	うち)脅死	145	-	-	-	-	-	4	-
脅喝	脅喝	2,537	26	2	17	4	3	534	9
窃犯	窃犯	14,424	21	1	14	-	6	318	6
窃盗	窃盗	1,981,574	-	-	-	-	-	-	-
侵入	侵入	290,595	-	-	-	-	-	-	-
乗り物	乗り物	629,722	-	-	-	-	-	-	-
非侵入	非侵入	1,061,257	-	-	-	-	-	-	-
知能	知能	99,258	-	-	-	-	-	3	-
詐欺	詐欺	83,015	-	-	-	-	-	3	-
横領	横領	2,543	-	-	-	-	-	-	-
横領	横領	1,077	-	-	-	-	-	-	-
業務上	業務上	1,466	-	-	-	-	-	-	-
偽造	偽造	13,547	-	-	-	-	-	-	-
通貨偽	通貨偽	7,675	-	-	-	-	-	-	-
文書偽	文書偽	4,841	-	-	-	-	-	-	-
支払い用	支払い用	620	-	-	-	-	-	-	-
有価証券	有価証券	368	-	-	-	-	-	-	-
印章偽	印章偽	43	-	-	-	-	-	-	-
汚職	汚職	111	-	-	-	-	-	-	-
うち)賄	うち)賄	100	-	-	-	-	-	-	-
あっせん	あっせん	1	-	-	-	-	-	-	-
背任	背任	41	-	-	-	-	-	-	-
風俗	風俗	12,346	3	-	2	-	1	332	-
賭博	賭博	249	-	-	-	-	-	-	-
普通賭	普通賭	116	-	-	-	-	-	-	-
常習賭	常習賭	62	-	-	-	-	-	-	-
賭博開張	賭博開張	71	-	-	-	-	-	-	-
わいせつ	わいせつ	12,097	3	-	2	-	1	332	-
うち)強制	うち)強制	9,184	3	-	2	-	1	330	-
うち)公然	うち)公然	2,391	-	-	-	-	-	2	-
その他の刑法	その他の刑法	379,909	206	40	25	33	108	3,142	6
うち)占有	うち)占有	101,869	-	-	-	-	-	46	-
うち)公務	うち)公務	3,129	2	1	1	-	-	46	-
うち)住居	うち)住居	37,857	31	6	4	5	16	103	2
うち)逮捕	うち)逮捕	639	8	2	6	-	-	77	-
うち)略取	うち)略取	320	1	-	1	-	-	18	-
うち)盗品	うち)盗品	5,547	-	-	-	-	-	-	-
うち)器物	うち)器物	226,059	141	23	12	17	89	2,736	2







犯行手段別 認知件数 (つづき)

手 段		不 明	犯罪供用物なし・該当なし	犯罪供用物・犯行手段	
偽造通帳	電話・ファックス				パソコン
77	13,758	10,859	143,749	2,367,579	刑法犯総数(交通業過を除く)
-	1	1	578	8,961	凶 悪 犯
-	-	1	44	620	殺 人
-	-	-	41	571	殺 嬰 児
-	-	-	1	21	殺 人 予 備
-	-	1	-	3	殺 人 予 備 与 盗
-	-	-	2	25	強 盗
-	1	-	253	4,541	強 盗 強 盗 強 盗
-	-	-	11	38	強 盗 強 盗
-	-	-	129	2,405	強 盗 強 盗 強 盗
-	-	-	5	128	強 盗 強 盗
-	1	-	108	1,970	強 盗 強 盗 強 盗
-	-	-	262	1,899	放 火
-	-	-	19	1,901	強 盗
-	1,124	58	657	72,331	粗 暴 犯 集 合
-	-	-	-	24	凶 器 準 備
-	-	-	126	23,116	暴 行 害 死 迫 喝
-	5	-	395	34,456	傷 害 致 死
-	-	-	10	131	うち) 傷 害 致 死
-	200	36	31	1,705	脅 恐
-	919	22	105	13,030	窃 盗
-	-	-	96,716	1,879,895	侵 入 盗 犯
-	-	-	30,569	260,026	乗 り 物 盗 犯
-	-	-	-	629,722	非 侵 入 盗 犯
-	-	-	66,147	990,147	知 能 犯
76	12,518	10,676	307	63,619	詐 欺
65	12,506	10,622	251	56,210	横 領
-	3	3	10	2,512	横 領 上 横 領
-	2	-	5	1,063	偽 造
-	1	3	5	1,449	偽 造 貨 物 偽 造
11	8	49	46	4,748	偽 造 文 書 偽 造
11	8	47	44	4,518	支 払 い 用 カ ー ド 偽 造
-	-	-	-	-	有 価 証 券 偽 造
-	-	2	2	187	印 章 偽 造
-	-	-	-	43	汚 職
-	1	-	-	110	うち) 賄 賂
-	1	-	-	99	あ っ せ ん 利 得 処 罰 法
-	-	2	-	1	背 任
-	5	49	52	38	風 俗 犯
-	3	-	2	11,900	賭 博
-	-	-	-	244	普 通 賭 博
-	-	-	-	116	常 習 賭 博
-	2	-	-	60	賭 博 開 張 等
-	1	-	2	68	わ い せ つ
-	2	49	50	11,656	うち) 強 制 わ い せ つ
-	1	-	48	8,802	うち) 公 然 わ い せ つ
-	-	-	2	2,385	そ の 他 の 刑 法 犯
1	110	75	45,439	330,873	うち) 占 有 離 脱 物 横 領
-	-	-	320	101,503	うち) 公 務 執 行 妨 害
-	-	-	11	3,070	うち) 住 居 侵 入
-	2	-	3,175	34,540	うち) 逮 捕 監 禁
-	-	-	8	546	うち) 逮 捕 監 禁
-	1	-	13	287	うち) 略 取 誘 拐
-	-	-	11	5,536	うち) 盗 品 等
-	1	-	41,725	181,439	うち) 器 物 損 壊 等

17 侵入強盗発生場所別

侵入手段 発生場所・侵入口		総数	施錠開け		錠破り	ガラス破り	その他の破壊
			合かぎ	その他			
総数	計	2,776	12	47	5	149	24
	表出入口	2,070	12	37	3	17	6
	非常口	12	-	1	-	-	-
	その他の出入口	285	-	6	2	17	11
	窓(縁側・ベランダ)	138	-	2	-	42	2
	居室	74	-	-	-	38	-
	その他	90	-	1	-	33	4
	その他	75	-	-	-	2	1
	不明	32	-	-	-	-	-
一戸建住宅	計	464	1	6	3	90	7
	表出入口	208	1	5	2	11	1
	非常口	-	-	-	-	-	-
	その他の出入口	79	-	1	1	11	5
	窓(縁側・ベランダ)	36	-	-	-	16	-
	居室	52	-	-	-	31	-
	その他	63	-	-	-	21	1
	その他	15	-	-	-	-	-
	不明	11	-	-	-	-	-
中高層住宅	計	263	4	13	-	13	5
	表出入口	183	4	12	-	-	2
	非常口	-	-	-	-	-	-
	その他の出入口	2	-	-	-	-	-
	窓(縁側・ベランダ)	55	-	-	-	11	2
	居室	4	-	-	-	2	-
	その他	2	-	1	-	-	1
	その他	10	-	-	-	-	-
	不明	7	-	-	-	-	-
その他の住宅	計	227	6	11	-	30	3
	表出入口	130	6	9	-	1	-
	非常口	1	-	-	-	-	-
	その他の出入口	13	-	-	-	3	1
	窓(縁側・ベランダ)	46	-	2	-	15	-
	居室	18	-	-	-	5	-
	その他	9	-	-	-	5	1
	その他	6	-	-	-	1	1
	不明	4	-	-	-	-	-
商店	計	1,242	1	5	1	5	3
	表出入口	1,102	1	1	-	3	-
	非常口	9	-	-	-	-	-
	その他の出入口	100	-	4	1	-	3
	窓(縁側・ベランダ)	-	-	-	-	-	-
	居室	-	-	-	-	-	-
	その他	4	-	-	-	2	-
	その他	23	-	-	-	-	-
	不明	4	-	-	-	-	-
生活環境営業	計	292	-	8	-	4	3
	表出入口	212	-	7	-	1	1
	非常口	2	-	1	-	-	-
	その他の出入口	59	-	-	-	2	1
	窓(縁側・ベランダ)	1	-	-	-	-	-
	居室	-	-	-	-	-	-
	その他	2	-	-	-	-	1
	その他	11	-	-	-	1	-
	不明	5	-	-	-	-	-
その他	計	288	-	4	1	7	3
	表出入口	235	-	3	1	1	2
	非常口	-	-	-	-	-	-
	その他の出入口	32	-	1	-	1	1
	窓(縁側・ベランダ)	-	-	-	-	-	-
	居室	-	-	-	-	-	-
	その他	10	-	-	-	5	-
	その他	10	-	-	-	-	-
	不明	1	-	-	-	-	-

注1 「商店」とは、デパート、コンビニエンスストア、ドラッグストア、ディスカウントストア、その他のスーパーマーケット、レンタルビデオ店、貴金属店、古物店、給油所及びその他の商店を発生場所とするものとした。  
 2 「生活環境営業」とは、一般ホテル・旅館、サウナ等公衆浴場、映画館劇場等、景品交換所、ばちんこ屋・まあじゃん屋等、ゲームセンター、その他の風俗営業店、個室付浴場、モーテル・ラブホテル等、その他の店舗型風俗特殊営業店、深夜飲食店及び、その他の飲食店を発生場所とするものとした。

侵入口・侵入手段別 認知件数

戸外し	開け放し	施錠設備なし	施錠せず	その他	不明	侵入手段	
						発生場所・侵入口	
8	439	79	1,074	842	97	計	総数
-	386	73	796	694	46	表出入口	
-	2	-	3	5	1	非常口	
2	24	3	133	74	13	その他の出入口	
1	19	-	62	8	2	縁側・ベランダ	
2	2	-	27	3	2	窓	
2	5	-	40	5	-	居室	
1	1	3	8	52	7	その他	
-	-	-	5	1	26	不明	
7	25	1	200	109	15	計	
-	13	1	88	85	1	表出入口	
-	-	-	-	-	-	非常口	
1	4	-	46	9	1	その他の出入口	
1	4	-	12	3	-	縁側・ベランダ	
2	-	-	17	1	1	窓	
2	4	-	32	3	-	居室	
1	-	-	4	8	2	その他	
-	-	-	1	-	10	不明	
-	16	3	91	98	20	計	中高層住宅
-	8	-	58	86	13	表出入口	
-	-	-	-	-	-	非常口	
-	-	1	-	-	1	その他の出入口	
-	8	-	30	3	1	縁側・ベランダ	
-	-	-	1	1	-	窓	
-	-	-	-	-	-	居室	
-	-	-	-	-	-	その他	
-	-	2	-	8	-	その他	
-	-	-	2	-	5	不明	
-	16	-	82	66	13	計	その他の住宅
-	6	-	45	55	8	表出入口	
-	-	-	-	-	1	非常口	
-	-	-	6	3	-	その他の出入口	
-	7	-	20	2	-	縁側・ベランダ	
-	2	-	9	1	1	窓	
-	1	-	2	-	-	居室	
-	-	-	-	-	-	その他	
-	-	-	-	4	-	その他	
-	-	-	-	1	3	不明	
1	287	58	473	377	31	計	商店
-	271	57	431	321	17	表出入口	
-	2	-	3	4	-	非常口	
1	14	1	36	35	5	その他の出入口	
-	-	-	-	-	-	縁側・ベランダ	
-	-	-	-	-	-	窓	
-	-	-	1	1	-	居室	
-	-	-	2	16	5	その他	
-	-	-	-	-	4	その他	
-	-	-	-	-	-	不明	
-	41	9	115	98	14	計	生活環境営業
-	37	8	83	70	5	表出入口	
-	-	-	-	1	-	非常口	
-	4	1	28	18	5	その他の出入口	
-	-	-	-	-	1	縁側・ベランダ	
-	-	-	-	-	-	窓	
-	-	-	-	-	-	居室	
-	-	-	1	-	-	その他	
-	-	-	1	9	-	その他	
-	-	-	2	-	3	不明	
-	54	8	113	94	4	計	その他
-	51	7	91	77	2	表出入口	
-	-	-	-	-	-	非常口	
-	2	-	17	9	1	その他の出入口	
-	-	-	-	-	-	縁側・ベランダ	
-	-	-	-	-	-	窓	
-	-	-	-	-	-	居室	
-	-	-	4	1	-	その他	
-	1	1	1	7	-	その他	
-	-	-	-	-	1	不明	

18 侵入窃盗 発生場所別

侵入手段 発生場所・侵入口		総数	施錠開け		錠破り	ガラス破り	その他の破壊
			合かぎ	その他			
総数	計	290,595	9,545	16,305	10,762	123,497	21,346
	表出入口	81,526	7,826	12,775	6,426	13,324	8,042
	非常口	1,871	73	115	197	558	414
	その他の出入口	51,677	1,450	2,046	3,193	17,144	8,444
	窓(縁側・ベランダ)	43,144	47	396	298	29,950	429
	居室	33,874	18	255	172	23,563	363
	その他	59,328	43	604	328	36,720	2,541
	その他	7,109	69	107	145	2,225	1,111
	不明	12,066	19	7	3	13	2
一戸建住宅	計	101,711	1,430	1,679	1,072	44,791	3,220
	表出入口	13,984	1,098	573	263	904	171
	非常口	20	1	-	-	10	4
	その他の出入口	19,174	280	639	479	6,097	1,473
	窓(縁側・ベランダ)	17,034	20	135	112	10,552	177
	居室	23,998	14	178	109	16,448	232
	その他	20,605	10	138	97	10,196	1,074
	その他	1,711	5	15	12	582	89
	不明	5,185	2	1	-	2	-
中高層住宅	計	27,242	2,127	6,370	643	8,300	1,205
	表出入口	13,586	2,102	6,177	534	105	937
	非常口	46	2	10	2	5	5
	その他の出入口	83	2	4	6	40	4
	窓(縁側・ベランダ)	9,314	10	126	77	6,540	129
	居室	1,493	-	18	14	1,025	42
	その他	1,064	2	19	6	541	78
	その他	219	6	12	4	44	10
	不明	1,437	3	4	-	-	-
その他の住宅	計	45,566	1,784	3,758	597	22,533	938
	表出入口	11,834	1,716	3,444	379	383	447
	非常口	57	2	7	3	12	2
	その他の出入口	2,088	34	62	39	874	124
	窓(縁側・ベランダ)	16,724	17	135	107	12,824	123
	居室	8,343	4	58	48	6,067	88
	その他	4,161	2	40	17	2,214	133
	その他	536	8	11	4	156	21
	不明	1,823	1	1	-	3	-
商店	計	26,404	754	1,111	1,942	10,919	4,813
	表出入口	9,094	463	589	953	3,227	1,607
	非常口	446	6	37	60	131	123
	その他の出入口	8,637	271	404	862	2,698	2,357
	窓(縁側・ベランダ)	17	-	-	-	5	-
	居室	16	-	1	1	6	-
	その他	6,437	4	65	30	4,494	351
	その他	1,240	8	15	36	357	375
	不明	517	2	-	-	1	-
生活環境営業	計	21,893	1,121	907	2,166	7,261	4,423
	表出入口	8,281	713	489	1,346	2,010	1,621
	非常口	437	32	23	43	94	122
	その他の出入口	7,547	367	336	730	2,289	2,252
	窓(縁側・ベランダ)	3	-	-	-	1	-
	居室	1	-	-	-	-	-
	その他	4,428	2	49	32	2,711	258
	その他	640	5	9	15	156	170
	不明	556	2	1	-	-	-
その他	計	67,779	2,329	2,480	4,342	29,693	6,747
	表出入口	24,747	1,734	1,503	2,951	6,695	3,259
	非常口	865	30	38	89	306	158
	その他の出入口	14,148	496	601	1,077	5,146	2,234
	窓(縁側・ベランダ)	52	-	-	2	28	-
	居室	23	-	-	-	17	1
	その他	22,633	23	293	146	16,564	647
	その他	2,763	37	45	74	930	446
	不明	2,548	9	-	3	7	2

注1 「商店」とは、デパート、コンビニエンスストア、ドラッグストア、ディスカウントストア、その他のスーパーマーケット、レンタルビデオ店、貴金属店、古物店、給油所及びその他の商店を発生場所とするものとした。  
 2 「生活環境営業」とは、一般ホテル・旅館・サウナ等公衆浴場、映画館劇場等、景品交換所、ばちんこ屋・まあじゃん屋等、ゲームセンター、その他の風俗営業店、個室付浴場、モーテル・ラブホテル等、その他の店舗型風俗特殊営業店、深夜飲食店及び、その他の飲食店を発生場所とするものとした。

侵入口・侵入手段別 認知件数

戸外し	開け放し	施錠設備なし	施錠せず	その他	不明	侵入手段	
						発生場所・侵入口	
4,052	8,205	2,095	68,211	9,472	17,105	計	総数
895	2,687	826	21,726	2,978	4,021	表出入口	
16	33	8	313	57	87	非常口	
618	1,180	605	13,580	1,885	1,532	その他の出入口	
208	1,244	107	9,086	733	646	縁側・ベランダ	
215	742	71	7,562	510	403	窓	
1,951	1,698	239	12,424	1,847	933	居室	
149	215	141	1,173	1,200	574	その他	
-	406	98	2,347	262	8,909	不明	
1,125	3,760	643	35,939	2,713	5,339	計	
43	797	189	8,971	444	531	表出入口	
-	-	-	4	-	1	非常口	
125	518	209	8,243	601	510	その他の出入口	
110	561	60	4,720	336	251	縁側・ベランダ	
172	501	49	5,675	345	275	窓	
642	1,096	91	6,236	707	318	居室	
33	76	25	518	188	168	その他	
-	211	20	1,572	92	3,285	不明	
49	641	51	4,708	651	2,497	計	中高層住宅
7	202	20	2,234	349	919	表出入口	
-	1	-	14	3	4	非常口	
-	1	1	22	3	-	その他の出入口	
25	327	14	1,743	155	168	縁側・ベランダ	
5	43	5	291	24	26	窓	
10	47	9	292	39	21	居室	
2	10	-	32	57	42	その他	
-	10	2	80	21	1,317	不明	
289	1,142	170	10,445	1,037	2,873	計	
25	275	48	4,008	346	763	表出入口	
1	2	-	21	2	5	非常口	
16	79	34	693	68	65	その他の出入口	
70	353	32	2,594	242	227	縁側・ベランダ	
38	197	16	1,585	140	102	窓	
129	190	28	1,214	114	80	居室	
10	19	9	108	100	90	その他	
-	27	3	222	25	1,541	不明	
630	426	232	2,984	1,386	1,207	計	商店
208	202	83	901	520	341	表出入口	
5	3	1	38	19	23	非常口	
132	126	95	1,082	362	248	その他の出入口	
2	1	-	9	-	-	縁側・ベランダ	
-	-	1	6	1	-	窓	
257	72	26	831	224	83	居室	
26	12	21	76	241	73	その他	
-	10	5	41	19	439	不明	
465	361	131	2,740	951	1,367	計	
107	149	49	900	353	544	表出入口	
2	7	2	77	14	21	非常口	
86	80	41	866	268	232	その他の出入口	
-	1	-	1	-	-	縁側・ベランダ	
-	-	-	1	-	-	窓	
255	98	21	760	169	73	居室	
15	15	10	80	129	36	その他	
-	11	8	55	18	461	不明	
1,494	1,875	868	11,395	2,734	3,822	計	その他
505	1,062	437	4,712	966	923	表出入口	
8	20	5	159	19	33	非常口	
259	376	225	2,674	583	477	その他の出入口	
1	1	1	19	-	-	縁側・ベランダ	
-	1	-	4	-	-	窓	
658	195	64	3,091	594	358	居室	
63	83	76	359	485	165	その他	
-	137	60	377	87	1,866	不明	

19 器物損壊等事犯発生場所別被害器物等・

被害器物等 発生場所・損壊等の状況		総数	家屋及び建造物					車 両		
			計	堀・壁	ドア・扉	ガラス	その他	計	自動車	
総数	計	226,053	74,034	8,076	18,607	34,147	13,204	130,492	115,787	
	破 壊	ガラス	69,157	41,659	-	7,350	33,496	813	26,388	25,799
		鍵	14,643	4,129	-	3,553	42	534	9,590	7,193
		タイヤ	20,985	31	-	-	-	31	20,849	17,240
		車両ボディ	53,799	76	-	-	-	76	53,701	50,982
		その他	39,072	15,910	2,762	5,122	238	7,788	13,058	9,011
	汚 損	スプレー式塗料	7,562	4,674	3,489	448	107	630	2,374	2,179
		その他の塗料	2,791	1,235	679	266	34	256	1,229	1,145
		その他	3,596	1,504	394	441	51	618	1,191	977
		その他	14,448	4,816	752	1,427	179	2,458	2,112	1,261
計		52,552	32,065	2,804	9,253	15,110	4,898	17,283	14,724	
住 宅	計	21,118	18,146	-	2,978	14,864	304	2,878	2,838	
	破 壊	ガラス	3,769	2,416	-	2,159	29	228	1,243	824
		鍵	3,921	6	-	-	-	6	3,899	3,080
		タイヤ	6,396	12	-	-	-	12	6,382	6,031
		車両ボディ	9,492	6,428	-	2,520	97	2,899	1,738	1,052
		その他	1,989	1,521	1,102	233	24	162	418	391
	汚 損	スプレー式塗料	899	602	310	175	11	106	244	222
		その他の塗料	1,223	844	195	330	22	297	202	158
		その他	3,745	2,090	285	858	63	884	279	128
		計	88,413	2,858	417	460	715	1,266	82,933	74,737
駐車 (輪)場		破 壊	18,035	834	-	115	680	39	17,099	16,863
	鍵	7,615	175	-	118	4	53	7,297	5,671	
	タイヤ	12,995	18	-	-	-	18	12,909	10,906	
	車両ボディ	33,745	38	-	-	-	38	33,692	32,153	
	その他	10,392	1,191	189	162	21	819	7,874	5,710	
	汚 損	スプレー式塗料	1,669	198	139	14	3	42	1,416	1,315
		その他の塗料	782	49	25	4	1	19	711	674
		その他	827	70	15	12	5	38	697	613
		その他	2,353	285	49	35	1	200	1,238	832
		計	22,690	891	133	79	249	430	19,235	17,106
道路上	破 壊	4,243	300	-	29	238	33	3,789	3,708	
	鍵	650	19	-	12	-	7	503	282	
	タイヤ	2,539	2	-	-	-	2	2,528	2,070	
	車両ボディ	9,341	13	-	-	-	13	9,325	8,754	
	その他	3,627	270	20	21	5	224	2,073	1,458	
	汚 損	スプレー式塗料	553	127	95	2	-	30	326	309
		その他の塗料	278	17	7	-	2	8	199	188
		その他	313	25	2	5	1	17	158	133
		その他	1,146	118	9	10	3	96	334	204
		計	12,160	7,158	854	2,129	2,831	1,344	1,635	1,436
商店	破 壊	4,326	3,895	-	1,070	2,762	63	289	287	
	鍵	652	341	-	281	1	59	74	56	
	タイヤ	188	-	-	-	-	-	185	141	
	車両ボディ	838	4	-	-	-	4	834	798	
	その他	3,655	1,781	360	585	25	811	184	110	
	汚 損	スプレー式塗料	558	487	331	50	15	91	15	13
		その他の塗料	123	76	41	12	5	18	5	5
		その他	305	114	40	16	3	55	22	12
		その他	1,515	460	82	115	20	243	27	14
		計	9,149	6,273	591	2,363	2,381	938	1,111	1,024
生活環 境営業	破 壊	3,867	3,514	-	1,117	2,338	59	219	214	
	鍵	521	407	-	361	2	44	72	62	
	タイヤ	131	1	-	-	-	1	130	116	
	車両ボディ	558	3	-	-	-	3	555	540	
	その他	2,750	1,626	368	659	11	588	94	57	
	汚 損	スプレー式塗料	178	142	88	21	8	25	17	16
		その他の塗料	74	62	29	19	4	10	3	3
		その他	128	80	22	22	3	33	9	7
		その他	942	438	84	164	15	175	12	9
		計	41,089	24,789	3,277	4,323	12,861	4,328	8,295	6,760
その他	破 壊	17,568	14,970	-	2,041	12,614	315	2,114	1,889	
	鍵	1,436	771	-	622	6	143	401	298	
	タイヤ	1,211	4	-	-	-	4	1,198	927	
	車両ボディ	2,921	6	-	-	-	6	2,913	2,706	
	その他	9,156	4,614	913	1,175	79	2,447	1,095	624	
	汚 損	スプレー式塗料	2,615	2,199	1,734	128	57	280	182	135
		その他の塗料	635	429	267	56	11	95	67	53
		その他	800	371	120	56	17	178	103	54
		その他	4,747	1,425	243	245	77	860	222	74
		計	41,089	24,789	3,277	4,323	12,861	4,328	8,295	6,760

注1 「住宅」とは、一戸建住宅、中高層住宅及びその他の住宅を発生場所とするものとした。

損壊等の状況別認知件数

車 両			自動販売機	A T M	スタンド 式電光看 板	その他の 看板	動植物	その他	被害器物等		
オートバイ	自転車	その他							発生場所・損壊等の状況		
7,090	4,867	2,748	4,522	164	899	1,799	1,164	12,979	計	総 数	
75	9	505	219	45	51	113	2	680	破		
2,105	194	98	605	6	9	8	-	296	損		
438	2,616	555	-	-	-	-	-	105	汚		
1,742	567	410	-	-	-	-	-	22	損		
2,193	1,116	738	2,579	79	694	1,036	366	5,350	計		
79	41	75	64	1	6	159	4	280	破		
36	20	28	21	-	1	49	4	252	損		
61	51	102	95	9	9	68	43	677	汚		
361	253	237	939	24	129	366	745	5,317	損		
1,198	1,080	281	289	4	47	162	452	2,250	計		住 宅
11	2	27	9	1	4	8	1	71	破		
372	40	7	60	2	5	3	-	40	損		
95	644	80	-	-	-	-	-	16	汚		
246	87	18	-	-	-	-	-	2	損		
375	224	87	143	1	31	85	154	912	計		
12	10	5	6	-	-	16	1	27	破		
12	8	2	2	-	-	10	1	40	損		
10	19	15	7	-	1	7	20	142	汚		
65	46	40	62	-	6	33	275	1,000	損		
4,240	2,686	1,270	579	6	61	163	24	1,789	計	駐車 (輪)場	
45	5	186	40	4	5	5	-	48	破		
1,440	119	67	69	-	1	1	-	72	損		
227	1,435	341	-	-	-	-	-	68	汚		
982	303	254	-	-	-	-	-	15	損		
1,243	629	292	340	2	42	80	11	852	計		
50	28	23	10	-	-	29	-	16	破		
18	9	10	1	-	-	6	-	15	損		
31	22	31	9	-	-	4	-	47	汚		
204	136	66	110	-	13	38	13	656	損		
1,153	592	384	739	3	343	317	58	1,104	計		道路上
13	2	66	23	1	13	19	-	98	破		
195	20	6	119	1	-	-	-	8	損		
79	299	80	-	-	-	-	-	9	汚		
373	100	98	-	-	-	-	-	3	損		
396	134	85	422	-	270	198	20	374	計		
10	2	5	10	-	1	26	-	63	破		
2	3	6	2	-	1	8	1	50	損		
13	3	9	16	-	2	12	3	97	汚		
72	29	29	147	1	56	54	34	402	損		
81	67	51	1,230	18	136	246	28	1,709	計	商店	
1	-	1	49	4	9	12	-	68	破		
17	1	-	203	-	2	1	-	31	損		
5	34	5	-	-	-	-	-	3	汚		
23	8	5	-	-	-	-	-	-	損		
32	19	23	692	11	103	160	13	711	計		
1	-	1	19	-	1	10	-	26	破		
-	-	-	6	-	-	4	-	32	損		
-	2	8	20	1	2	6	-	140	汚		
2	3	8	241	2	19	53	15	698	損		
44	19	24	154	3	208	318	22	1,060	計		生活環境 営業
-	-	5	11	-	14	9	-	100	破		
9	1	-	20	-	1	2	-	19	損		
2	11	1	-	-	-	-	-	-	汚		
11	1	3	-	-	-	-	-	-	損		
22	4	11	88	-	165	230	8	539	計		
-	-	1	2	-	4	8	-	5	破		
-	-	-	-	-	-	2	-	7	損		
-	-	2	5	-	3	6	-	25	汚		
-	2	1	28	3	21	61	14	365	損		
374	423	738	1,531	130	104	593	580	5,067	計	その他	
5	-	220	87	35	6	60	1	295	破		
72	13	18	134	3	-	1	-	126	損		
30	193	48	-	-	-	-	-	9	汚		
107	68	32	-	-	-	-	-	2	損		
125	106	240	894	65	83	283	160	1,962	計		
6	1	40	17	1	-	70	3	143	破		
4	-	10	10	-	-	19	2	108	損		
7	5	37	38	8	1	33	20	226	汚		
18	37	93	351	18	14	127	394	2,196	損		



20 罪種別 成人・少年 事件別

注 解決事件を除く

罪種	共犯形態	総数							
		計	単独犯	2人組	3人組	4人組	5人組	6～9人組	10人以上の組
刑法犯総数(交通業過を除く)		649,708	509,985	83,570	31,032	16,192	4,027	4,246	656
凶悪犯		7,610	6,012	725	363	254	102	137	17
殺	殺人	1,224	1,101	55	27	18	6	15	2
殺	殺人(予備)	1,158	1,038	53	27	18	6	14	2
強	強盗	22	21	1	-	-	-	-	-
強	強盗(人殺)	18	17	-	-	-	-	1	-
強	強盗(強)	26	25	1	-	-	-	-	-
強	強盗(強)	3,621	2,335	556	300	213	87	115	15
強	強盗(強)	83	58	13	6	3	1	-	2
強	強盗(強)	1,491	840	251	152	119	44	73	12
強	強盗(強)	155	129	12	10	3	1	-	-
強	強盗(強)	1,892	1,308	280	132	88	41	42	1
強	強盗(強)	1,420	1,366	37	8	2	2	5	-
強	強盗(強)	1,345	1,210	77	28	21	7	2	-
粗	粗悪犯	40,575	33,386	4,047	1,604	738	311	403	86
凶	凶器準備	28	1	2	2	2	4	6	11
暴	暴行	10,525	9,761	502	143	65	27	21	6
傷	傷害	22,716	19,322	1,942	722	307	160	222	41
脅	脅迫	135	109	12	6	3	-	4	1
恐	恐喝	1,528	1,345	100	46	23	6	8	-
窃	窃盗	5,778	2,957	1,501	691	341	114	146	28
侵	侵入	434,344	322,274	67,310	25,953	13,303	2,778	2,676	50
乘	乗り物	103,555	77,770	12,584	6,893	4,457	1,371	455	25
非	非侵入	52,691	35,595	11,131	3,800	1,113	597	438	17
知	知能	278,098	208,909	43,595	15,260	7,733	810	1,783	8
詐	詐欺	35,801	25,871	5,463	1,605	1,173	570	712	407
横	横領	26,249	19,509	3,380	1,161	753	431	617	398
横	横領	1,424	1,340	61	16	3	3	1	-
横	横領	463	439	19	4	1	-	-	-
横	横領	961	901	42	12	2	3	1	-
偽	偽造	7,998	4,985	1,954	410	414	132	94	9
通	通貨偽造	2,932	1,327	1,094	191	276	31	13	-
文	文書偽造	4,263	3,112	712	188	111	88	48	4
支	支払い用カード偽造	555	373	80	25	26	13	33	5
有	有価証券偽造	206	136	64	5	1	-	-	-
印	印章偽造	42	37	4	1	-	-	-	-
汚	汚職	106	19	63	17	3	4	-	-
う	うち)賄賂	94	12	62	16	3	1	-	-
あ	あ)せん利得処罰	1	-	1	-	-	-	-	-
背	背任	23	18	4	1	-	-	-	-
風	風俗	5,894	5,523	148	64	47	17	42	53
賭	賭博	243	73	25	27	26	9	32	51
普	普通賭博	109	44	8	8	14	2	16	17
常	常習賭博	62	11	9	14	11	4	9	4
賭	賭博開張等	72	18	8	5	1	3	7	30
わ	わいせつ	5,651	5,450	123	37	21	8	10	2
う	うち)強制わいせつ	3,496	3,446	35	6	5	4	-	-
う	うち)公然わいせつ	1,653	1,624	18	5	2	1	1	2
そ	その他の刑法犯	125,484	116,919	5,877	1,443	677	249	276	43
う	うち)占有離脱物横領	95,545	91,605	3,518	324	77	16	4	1
う	うち)公務執行妨害	2,954	2,748	123	37	15	7	18	6
う	うち)住居侵入	8,365	6,636	786	437	264	116	112	14
う	うち)逮捕監禁	474	214	66	66	58	26	43	1
う	うち)略取誘拐	224	177	13	17	8	2	6	1
う	うち)盗品等	5,277	5,048	169	41	16	3	-	-
う	うち)器物損壊等	10,263	8,722	832	397	178	66	61	7



20 罪種別 成人・少年 事件別

注 解決事件を除く

罪種	共犯形態	少年事件							
		計	単独犯	2人組	3人組	4人組	5人組	6～9人組	10人以上の組
刑法犯総数(交通業過を除く)		130,779	95,785	22,989	7,573	2,504	1,009	840	79
凶悪犯		895	487	167	96	78	25	39	3
殺	殺人	34	31	3	-	-	-	-	-
殺	殺人	32	29	3	-	-	-	-	-
殺	殺人	2	2	-	-	-	-	-	-
強	強盗	-	-	-	-	-	-	-	-
強	強盗	619	261	135	88	72	23	37	3
強	強盗	6	4	1	-	-	-	-	1
強	強盗	356	133	71	54	49	17	30	2
強	強盗	11	8	1	-	1	1	-	-
強	強盗	246	116	62	34	22	5	7	-
放	放火	120	98	16	3	1	1	1	-
粗	粗暴	122	97	13	5	5	1	1	-
粗	粗暴	7,129	4,215	1,418	755	356	165	182	38
凶	凶器	16	-	1	1	1	2	5	6
暴	暴行	1,211	920	160	66	36	14	10	5
傷	傷害	3,696	2,385	573	325	160	93	135	25
脅	脅迫	7	6	-	-	1	-	-	-
恐	恐喝	98	78	12	5	2	-	1	-
窃	窃犯	2,108	832	672	358	157	56	31	2
侵	侵入	80,862	54,866	17,240	5,924	1,674	672	466	20
乘	乗入	4,872	2,690	1,116	651	285	56	67	7
非	非侵入	23,684	14,977	5,888	1,966	525	247	72	9
知	知能	52,306	37,199	10,236	3,307	864	369	327	4
詐	詐欺	1,197	928	154	55	34	17	8	1
横	横領	996	751	134	53	34	15	8	1
横	横領	32	29	3	-	-	-	-	-
業	業務	30	28	2	-	-	-	-	-
偽	偽造	2	1	1	-	-	-	-	-
偽	偽造	168	147	17	2	-	2	-	-
通	通貨	20	14	4	1	-	1	-	-
文	文書	125	114	9	1	-	1	-	-
支	支払い	7	7	-	-	-	-	-	-
有	有価証券	12	9	3	-	-	-	-	-
印	印章	4	3	1	-	-	-	-	-
汚	汚職	-	-	-	-	-	-	-	-
う	うち) 賄賂	-	-	-	-	-	-	-	-
あ	あ) せん利得処罰	-	-	-	-	-	-	-	-
背	背任	1	1	-	-	-	-	-	-
風	風俗	442	425	13	-	2	2	-	-
賭	賭博	1	1	-	-	-	-	-	-
普	普通	1	1	-	-	-	-	-	-
常	常習	-	-	-	-	-	-	-	-
賭	賭博	-	-	-	-	-	-	-	-
博	博開張	-	-	-	-	-	-	-	-
わ	わ) せい	441	424	13	-	2	2	-	-
う	うち) 強制わいせつ	374	360	10	-	2	2	-	-
う	うち) 公然わいせつ	63	60	3	-	-	-	-	-
そ	その他の刑法犯	40,254	34,864	3,997	743	360	128	145	17
う	うち) 占有離脱物横領	35,266	31,707	3,165	302	73	15	4	-
う	うち) 公務執行妨害	250	225	20	3	2	-	-	-
う	うち) 住居侵入	1,307	545	282	185	133	66	84	12
う	うち) 逮捕監禁	31	9	2	2	12	3	3	-
う	うち) 略取誘拐	13	5	1	1	5	1	-	-
う	うち) 盗品等	1,672	1,568	77	18	7	2	-	-
う	うち) 器物損壊等	1,490	673	399	215	113	39	48	3

共犯形態別 検挙件数 (つづき)

成人・少年共犯事件							共犯形態
計	2人組	3人組	4人組	5人組	6～9人組	10人以上の組	
10,506	3,934	2,759	1,263	746	1,694	110	刑法犯総数(交通業過を除く)
216	72	53	49	15	21	6	凶 悪 犯
11	4	-	2	1	4	-	殺 人 人
11	4	-	2	1	4	-	殺 嬰 児 人 殺
-	-	-	-	-	-	-	殺 予 備 与
-	-	-	-	-	-	-	強 自 人 殺 関
182	58	49	42	12	15	6	強 盗 殺 盗 人 人
2	-	1	-	-	1	-	強 盗 傷 人 人
108	28	30	27	5	12	6	強 盗 強 強 強
-	-	-	-	-	-	-	強 盗 準 強 盗
72	30	18	15	6	3	-	放 強 盗 火 竊
6	5	-	-	-	1	-	強 盗 火 竊
17	5	4	5	2	1	-	粗 暴 犯
702	251	169	109	50	102	21	粗 器 準 備 集
4	-	-	1	-	-	3	凶 暴 傷 害 行
48	20	8	9	7	4	-	暴 傷 害 致 死
272	105	67	37	21	34	8	うち) 傷 害 致 死
5	1	1	-	-	2	1	脅 恐
17	9	5	1	-	2	-	脅 恐
361	117	89	61	22	62	10	窃 盗 犯
8,228	3,206	2,300	953	518	1,251	-	窃 盗 入 犯
2,155	594	826	377	321	37	-	侵 入 盗 盗
1,145	411	346	73	38	277	-	乗 り 物 盗 盗
4,928	2,201	1,128	503	159	937	-	非 侵 入 盗 盗
828	132	115	82	131	297	71	知 能 犯
772	107	103	76	119	296	71	詐 横 領 領
2	2	-	-	-	-	-	横 領 領
1	1	-	-	-	-	-	横 業 務 上 横
1	1	-	-	-	-	-	偽 造 造
52	21	12	6	12	1	-	偽 通 貨 偽 造 造
16	3	3	-	10	-	-	文 書 偽 造 造
32	15	9	5	2	1	-	支 払 い 用 カ ー ド 偽 造 造
4	3	-	1	-	-	-	有 価 証 券 偽 造 造
-	-	-	-	-	-	-	印 章 偽 造 造
-	-	-	-	-	-	-	汚 職 職
-	-	-	-	-	-	-	うち) 賄 賂 賂
-	-	-	-	-	-	-	あ っ せ ん 利 得 処 罰 法
2	2	-	-	-	-	-	背 任 任
23	9	4	1	-	2	7	風 俗 犯 博
8	-	-	-	-	2	6	賭 博 博
1	-	-	-	-	-	1	普 通 賭 博 博
-	-	-	-	-	-	-	常 習 賭 博 博
7	-	-	-	-	2	5	賭 博 開 張 等
15	9	4	1	-	-	1	わ い せ つ
5	3	1	1	-	-	-	うち) 強 制 わ い せ つ
5	1	3	-	-	-	1	うち) 公 然 わ い せ つ
509	264	118	69	32	21	5	そ の 他 の 刑 法 犯
170	154	12	3	1	-	-	うち) 占 有 離 脱 物 横 領
9	6	1	2	-	-	-	うち) 公 務 執 行 妨 害
133	38	40	31	16	7	1	うち) 住 居 侵 入
31	5	11	6	2	6	1	うち) 逮 捕 監 禁
10	3	4	2	-	1	-	うち) 略 取 誘 拐
6	4	1	1	-	-	-	うち) 盗 品 等
118	40	38	21	11	6	2	うち) 器 物 損 壊 等

21 窃盗 手口別 成人・少年事件別

注 解決事件を除く

手口	共犯形態	総 数							
		計	単独犯	2人組	3人組	4人組	5人組	6～9人組	10人以上の組
窃盗	総数	434,344	322,274	67,310	25,953	13,303	2,778	2,676	50
侵入	盗	103,555	77,770	12,584	6,893	4,457	1,371	455	25
空き巣	盗	42,781	31,925	5,183	2,254	2,789	502	116	12
忍込	盗	12,126	10,107	876	837	214	51	39	2
居室	盗	2,090	1,922	109	37	17	5	-	-
ATM	破り	32	21	6	4	1	-	-	-
金庫	破り	3,151	1,454	515	611	292	174	102	3
旅館	荒し	232	205	24	3	-	-	-	-
官公署	荒し	522	352	30	130	6	3	-	1
学校	荒し	2,185	1,570	322	151	82	28	29	3
病院	荒し	2,186	1,921	155	38	32	18	22	-
給油所	荒し	1,383	404	291	555	84	27	22	-
事務所	荒し	12,951	10,152	1,401	808	304	229	56	1
出店	荒し	16,858	12,147	2,607	1,200	541	309	52	2
工場	荒し	383	283	62	30	5	3	-	-
更衣室	荒し	1,095	961	94	21	12	3	3	1
倉庫	荒し	2,707	2,080	455	114	36	14	8	-
その他	他	2,873	2,266	454	100	42	5	6	-
乗り物	盗	52,691	35,595	11,131	3,800	1,113	597	438	17
自動車	盗	13,140	6,251	4,203	1,783	531	259	105	8
オートバイ	盗	10,754	4,892	3,394	1,448	478	220	313	9
自転車	盗	28,797	24,452	3,534	569	104	118	20	-
非侵入	盗	278,098	208,909	43,595	15,260	7,733	810	1,783	8
職権	盗	39	38	1	-	-	-	-	-
慶弔	盗	10	9	1	-	-	-	-	-
追出し	盗	92	66	21	4	-	1	-	-
買物	盗	307	249	35	17	2	4	-	-
訪問	盗	497	467	24	3	3	-	-	-
払出	盗	2,854	2,137	329	239	69	72	8	-
ATM	ねらい	49	43	3	-	3	-	-	-
窓	ねらい	8	6	2	-	-	-	-	-
途中	ねらい	25	8	5	3	5	-	4	-
室内	ねらい	383	358	18	7	-	-	-	-
客室	ねらい	304	244	55	4	1	-	-	-
病室	ねらい	320	316	3	1	-	-	-	-
ひったくり	盗	13,493	8,786	3,997	537	129	39	5	-
す引	盗	3,664	2,361	440	317	81	92	373	-
置	盗	6,723	6,034	481	174	22	7	5	-
仮睡者	ねらい	787	604	133	35	6	7	2	-
車上	ねらい	62,404	37,984	17,063	5,026	1,283	133	914	1
部品	ねらい	10,503	5,703	3,727	725	231	31	86	-
脱衣場	ねらい	1,230	1,118	91	10	7	3	1	-
自動販売機	ねらい	29,710	9,253	8,678	6,115	5,288	210	165	1
色情	ねらい	5,006	4,984	11	8	3	-	-	-
工事場	ねらい	1,311	826	249	202	19	8	7	-
万引	盗	113,731	106,372	5,828	991	277	100	162	1
職場	ねらい	1,778	1,721	42	11	4	-	-	-
同居	ねらい	320	315	4	1	-	-	-	-
その他	他	22,550	18,907	2,354	830	300	103	51	5

共犯形態別 検挙件数

計	成 人 事 件							共犯形態 手口
	単独犯	2人組	3人組	4人組	5人組	6~9人組	10人以上の組	
345,254	267,408	46,864	17,729	10,676	1,588	959	30	窃 盗 総 数
96,528	75,080	10,874	5,416	3,795	994	351	18	侵 入 盗
41,179	31,005	4,835	2,019	2,703	490	115	12	空 き 巢
11,315	9,720	743	692	93	41	24	2	忍 込 み
1,831	1,727	69	17	14	4	-	-	居 空 き
31	21	6	4	-	-	-	-	A T M 破
2,944	1,432	470	552	241	152	94	3	金 庫 破 り
210	190	18	2	-	-	-	-	旅 館 荒 し
366	331	18	12	2	3	-	-	官 公 署 荒 し
1,520	1,386	93	25	7	3	6	-	学 校 荒 し
2,101	1,881	139	18	25	16	22	-	病 院 荒 し
1,196	385	255	478	57	8	13	-	給 油 所 荒 し
12,326	9,941	1,196	685	257	193	53	1	事 務 所 荒 し
15,107	11,737	2,165	774	341	71	19	-	出 店 荒 し
342	274	47	16	4	1	-	-	工 場 荒 し
921	844	72	3	1	1	-	-	更 衣 室 荒 し
2,494	2,024	376	66	19	6	3	-	倉 庫 荒 し
2,645	2,182	372	53	31	5	2	-	そ の 他
27,862	20,618	4,832	1,488	515	312	89	8	乗 り 物 盗
11,553	5,862	3,582	1,381	419	214	87	8	自 動 車 盗
1,772	1,321	284	75	89	2	1	-	才 一 ト バ イ 盗
14,537	13,435	966	32	7	96	1	-	自 転 車 盗
220,864	171,710	31,158	10,825	6,366	282	519	4	非 侵 入 盗
37	36	1	-	-	-	-	-	職 権 入 盗
10	9	1	-	-	-	-	-	慶 弔 し 盗
81	64	15	2	-	-	-	-	追 出 し 盗
259	233	20	4	-	2	-	-	買 物 盗
397	383	14	-	-	-	-	-	訪 問 盗
2,590	1,948	285	223	58	68	8	-	払 出 盗
46	42	2	-	2	-	-	-	A T M ね ら い
7	5	2	-	-	-	-	-	窓 口 ね ら い
18	8	1	1	5	-	3	-	途 中 ね ら い
361	345	14	2	-	-	-	-	客 室 ね ら い
271	229	38	3	1	-	-	-	病 室 ね ら い
310	306	3	1	-	-	-	-	ひ っ た く り
9,078	7,500	1,363	168	39	6	2	-	す 引 き
3,375	2,307	413	303	81	41	230	-	置 引 き
6,058	5,644	278	120	10	4	2	-	飯 睡 者 ね ら い
744	577	121	32	6	7	1	-	車 上 ね ら い
57,773	36,974	15,446	4,218	896	66	172	1	部 品 ね ら い
8,464	4,818	2,970	463	136	4	73	-	脱 衣 場 ね ら い
1,116	1,049	62	2	2	-	1	-	自 動 販 売 機 ね ら い
25,127	8,683	6,980	4,551	4,892	12	9	-	色 情 ね ら い
4,686	4,667	11	6	2	-	-	-	工 事 場 ね ら い
1,262	808	230	195	18	5	6	-	万 引 き
77,360	75,796	1,299	170	54	38	3	-	職 場 ね ら い
1,470	1,438	28	3	1	-	-	-	同 居 ね ら い
295	291	4	-	-	-	-	-	そ の 他
19,669	17,550	1,557	358	163	29	9	3	

21 窃盗手口別 成人・少年事件別

注 解決事件を除く

手口	共犯形態	少年事件							
		計	単独犯	2人組	3人組	4人組	5人組	6~9人組	10人以上の組
窃盗	総数	80,862	54,866	17,240	5,924	1,674	672	466	20
侵入	盗	4,872	2,690	1,116	651	285	56	67	7
空き	巣	1,201	920	180	60	33	8	-	-
忍込	み	587	387	84	77	34	3	2	-
居空	き	240	195	33	11	1	-	-	-
A T M	破り	-	-	-	-	-	-	-	-
金庫	り	61	22	22	13	4	-	-	-
旅館	荒	20	15	5	-	-	-	-	-
官署	し	46	21	12	10	2	-	-	1
学校	し	613	184	206	111	68	25	16	3
病院	し	60	40	14	4	1	1	-	-
給油	し	68	19	25	11	5	-	8	-
事務所	し	383	211	96	61	12	3	-	-
出店	し	1,066	410	303	215	93	12	31	2
工場	し	29	9	12	7	1	-	-	-
更衣室	し	166	117	21	12	11	1	3	1
倉庫	し	176	56	66	35	13	3	3	-
その他		156	84	37	24	7	-	4	-
乗り物	盗	23,684	14,977	5,888	1,966	525	247	72	9
自動車	盗	1,261	389	489	267	79	28	9	-
オートバイ	盗	8,399	3,571	2,949	1,274	350	198	48	9
自転車	盗	14,024	11,017	2,450	425	96	21	15	-
非侵入	盗	52,306	37,199	10,236	3,307	864	369	327	4
職権	盗	2	2	-	-	-	-	-	-
慶弔	盗	-	-	-	-	-	-	-	-
追出し	盗	8	2	4	2	-	-	-	-
買物	盗	34	16	9	6	1	2	-	-
訪問	盗	97	84	9	3	1	-	-	-
払出	盗	234	189	36	9	-	-	-	-
A T M	ねらい	3	1	1	-	1	-	-	-
窓口	ねらい	1	1	-	-	-	-	-	-
途中	ねらい	3	-	3	-	-	-	-	-
室内	ねらい	19	13	2	4	-	-	-	-
客室	ねらい	24	15	8	1	-	-	-	-
病室	ねらい	10	10	-	-	-	-	-	-
ひったく	り	3,976	1,286	2,290	293	76	28	3	-
す引き		82	54	21	7	-	-	-	-
置引	き	632	390	178	48	11	2	3	-
仮睡者	ねらい	39	27	11	1	-	-	-	-
車上	ねらい	2,865	1,010	1,119	538	142	47	9	-
部品	ねらい	1,652	885	543	148	51	16	9	-
脱衣場	ねらい	110	69	28	8	4	1	-	-
自動販売機	ねらい	3,482	570	1,203	1,154	262	167	125	1
色情	ねらい	318	317	-	-	1	-	-	-
工事場	ねらい	30	18	9	2	1	-	-	-
万引	ぎ	35,855	30,576	4,145	723	203	59	148	1
職場	ねらい	305	283	14	5	3	-	-	-
同居	ねらい	25	24	-	1	-	-	-	-
その他の		2,500	1,357	603	354	107	47	30	2

共犯形態別 検挙件数 (つづき)

成人・少年共犯事件							共犯形態 手口
計	2人組	3人組	4人組	5人組	6~9人組	10人以上の組	
8,228	3,206	2,300	953	518	1,251	-	窃盗 総数
2,155	594	826	377	321	37	-	侵入 盗
401	168	175	53	4	1	-	空き巣
224	49	68	87	7	13	-	忍込 空き巣
19	7	9	2	1	-	-	居込 空き巣
1	-	-	1	-	-	-	A T M 破り
146	23	46	47	22	8	-	金庫 破り
2	1	1	-	-	-	-	旅館 破り
110	-	108	2	-	-	-	官署 荒らし
52	23	15	7	-	7	-	学校 荒らし
25	2	16	6	1	-	-	病院 荒らし
119	11	66	22	19	1	-	給油所 荒らし
242	109	62	35	33	3	-	事務所 荒らし
685	139	211	107	226	2	-	事出 荒らし
12	3	7	-	2	-	-	工場 荒らし
8	1	6	-	1	-	-	更衣室 荒らし
37	13	13	4	5	2	-	倉庫 荒らし
72	45	23	4	-	-	-	その他
1,145	411	346	73	38	277	-	乗り物 盗
326	132	135	33	17	9	-	自動車 盗
583	161	99	39	20	264	-	オートバイ 盗
236	118	112	1	1	4	-	自転車 盗
4,928	2,201	1,128	503	159	937	-	非侵入 盗
-	-	-	-	-	-	-	職権 盗
-	-	-	-	-	-	-	慶弔 盗
3	2	-	-	1	-	-	追出し 盗
14	6	7	1	-	-	-	買物 盗
3	1	-	2	-	-	-	訪問 盗
30	8	7	11	4	-	-	払出 盗
-	-	-	-	-	-	-	A T M ねらい
-	-	-	-	-	-	-	窓口 ねらい
4	1	2	-	-	1	-	途中 ねらい
3	2	1	-	-	-	-	室内 ねらい
9	9	-	-	-	-	-	客室 ねらい
-	-	-	-	-	-	-	病室 ねらい
439	344	76	14	5	-	-	ひつた くり
207	6	7	-	51	143	-	す置 引き
33	25	6	1	1	-	-	飯睡者 ねらい
4	1	2	-	-	1	-	車上 ねらい
1,766	498	270	245	20	733	-	部品 ねらい
387	214	114	44	11	4	-	脱衣場 ねらい
4	1	-	1	2	-	-	自動販売機 ねらい
1,101	495	410	134	31	31	-	色情 ねらい
2	-	2	-	-	-	-	工事場 ねらい
19	10	5	-	3	1	-	万引 ねらい
516	384	98	20	3	11	-	職場 ねらい
3	-	3	-	-	-	-	同居 ねらい
-	-	-	-	-	-	-	その他
381	194	118	30	27	12	-	



22 罪種別 主たる被疑者の犯行時の

注 解決事件を除く

罪種	犯行時の年齢	総数	20歳未満						
			計	14歳	15歳	16歳	17歳	18歳	19歳
刑法犯総数(交通業過を除く)		649,708	137,842	20,346	27,357	30,382	22,937	18,513	18,307
凶悪犯		7,610	998	67	142	151	183	205	250
殺人		1,224	38	1	7	5	6	12	7
殺嬰	児	1,158	36	1	7	5	6	10	7
強自	強自	22	2	-	-	-	-	2	-
強盗	強盗	18	-	-	-	-	-	-	-
強盗	強盗	26	-	-	-	-	-	-	-
強盗	強盗	3,621	692	36	77	129	145	132	173
強盗	強盗	83	6	-	2	1	2	1	-
強盗	強盗	1,491	399	21	50	75	79	83	91
強盗	強盗	155	13	-	-	-	4	2	7
強盗	強盗	1,892	274	15	25	53	60	46	75
放火		1,420	132	22	39	9	17	27	18
放火		1,345	136	8	19	8	15	34	52
粗		40,575	7,504	1,347	1,659	1,343	1,158	967	1,030
凶器		28	18	3	2	6	2	3	2
暴行		10,525	1,260	227	267	231	195	167	173
傷害		22,716	3,885	793	840	592	569	511	580
うち		135	9	1	1	1	1	1	4
脅恐		1,528	107	13	15	20	20	18	21
脅恐		5,778	2,234	311	535	494	372	268	254
窃		434,344	86,282	13,292	17,576	20,163	14,089	10,537	10,625
侵入		103,555	5,853	569	800	1,003	1,022	1,090	1,369
非		52,691	24,485	4,418	5,945	6,074	3,735	2,478	1,835
知		278,098	55,944	8,305	10,831	13,086	9,332	6,969	7,421
詐		35,801	1,377	67	97	201	270	333	409
横		26,249	1,150	56	88	169	212	302	323
横		1,424	32	4	5	10	3	7	3
横		463	30	4	5	10	3	5	3
偽		961	2	-	-	-	-	2	-
偽		7,998	194	7	4	22	55	23	83
偽		2,932	24	6	-	5	7	1	5
偽		4,263	145	1	3	13	37	20	71
偽		555	8	-	-	1	1	1	5
偽		206	12	-	-	3	8	-	1
偽		42	5	-	1	-	2	1	1
汚		106	-	-	-	-	-	-	-
汚		94	-	-	-	-	-	-	-
あ		1	-	-	-	-	-	-	-
背		23	1	-	-	-	-	1	-
風		5,894	487	70	70	54	74	103	116
賭		243	1	-	-	-	-	-	1
賭		109	1	-	-	-	-	-	1
賭		62	-	-	-	-	-	-	-
賭		72	-	-	-	-	-	-	-
わ		5,651	486	70	70	54	74	103	115
わ		3,496	416	66	63	45	61	86	95
わ		1,653	65	4	7	9	11	16	18
そ		125,484	41,194	5,503	7,813	8,470	7,163	6,368	5,877
そ		95,545	35,977	4,641	6,682	7,385	6,307	5,673	5,289
そ		2,954	264	9	23	50	58	56	68
そ		8,365	1,382	192	262	313	239	207	169
そ		474	37	-	1	7	7	12	10
そ		224	20	-	-	-	1	4	15
そ		5,277	1,706	309	451	381	268	169	128
そ		10,263	1,564	319	352	294	251	191	157

年齢別 検挙件数 (総数表)

計	20歳以上								犯行時の年齢	罪種
	20~24歳	25~29歳	30~39歳	40~49歳	50~59歳	60~64歳	65~69歳	70歳以上		
511,866	76,983	80,378	122,181	84,642	78,584	27,232	18,296	23,570	刑法犯総数(交通業過を除く)	
6,612	1,076	1,006	1,790	1,058	1,037	314	172	159	凶悪	犯人
1,186	93	128	291	190	234	88	73	89	殺	殺人
1,122	84	122	267	186	223	87	72	81	殺	殺人
20	5	4	11	-	-	-	-	-	殺	殺人
18	2	1	6	3	5	-	-	1	殺	殺人
26	2	1	7	1	6	1	1	7	強	強盗
2,929	634	498	794	410	379	124	59	31	強	強盗
77	20	13	12	7	13	5	3	4	強	強盗
1,092	278	181	296	133	115	53	23	13	強	強盗
142	16	50	62	11	2	1	-	-	強	強盗
1,618	320	254	424	259	249	65	33	14	強	強盗
1,288	92	135	268	319	335	81	24	34	強	強盗
1,209	257	245	437	139	89	21	16	5	強	強盗
33,071	4,504	4,568	9,035	5,610	5,983	1,704	927	740	粗	粗悪
10	7	1	1	-	1	-	-	-	粗	粗悪
9,265	929	1,124	2,465	1,730	1,883	550	327	257	粗	粗悪
18,831	2,579	2,649	5,298	3,153	3,290	934	499	429	粗	粗悪
126	20	9	46	25	17	4	3	2	粗	粗悪
1,421	129	139	304	261	366	109	70	43	粗	粗悪
3,544	860	655	967	466	443	111	31	11	粗	粗悪
348,062	49,500	60,739	86,875	58,030	48,718	16,215	11,252	16,733	窃	窃盗
97,702	12,036	13,752	28,457	20,709	17,013	3,526	1,295	914	窃	窃盗
28,206	6,360	4,934	7,070	4,463	2,916	992	953	518	窃	窃盗
222,154	31,104	42,053	51,348	32,858	28,789	11,697	9,004	15,301	窃	窃盗
34,424	4,286	4,470	9,073	7,624	5,472	1,712	920	867	窃	窃盗
25,099	3,398	3,245	6,416	4,754	4,406	1,361	784	735	窃	窃盗
1,392	60	100	342	369	379	75	38	29	詐	詐欺
433	35	34	110	93	106	24	21	10	詐	詐欺
959	25	66	232	276	273	51	17	19	詐	詐欺
7,804	826	1,124	2,308	2,465	641	264	84	92	偽	偽造
2,908	196	362	795	1,455	26	49	3	22	偽	偽造
4,118	532	594	1,244	876	547	190	73	62	偽	偽造
547	81	114	200	100	35	12	1	4	偽	偽造
194	10	51	63	26	25	10	6	3	偽	偽造
37	7	3	6	8	8	3	1	1	偽	偽造
106	2	1	6	26	40	11	12	8	汚	汚職
94	1	1	5	21	36	10	12	8	汚	汚職
1	-	-	-	-	-	1	-	-	汚	汚職
22	-	-	1	10	6	-	2	3	汚	汚職
5,407	718	908	1,770	876	684	209	131	111	風	風俗
242	12	20	71	41	73	14	8	3	風	風俗
108	7	4	33	12	40	7	3	2	風	風俗
62	3	10	19	14	12	-	3	1	風	風俗
72	2	6	19	15	21	7	2	-	風	風俗
5,165	706	888	1,699	835	611	195	123	108	わ	わいせつ
3,080	525	586	974	403	338	106	77	71	わ	わいせつ
1,588	146	231	567	310	198	70	40	26	わ	わいせつ
84,290	16,899	8,687	13,638	11,444	16,690	7,078	4,894	4,960	そ	その他
59,568	13,916	5,685	7,118	7,181	11,883	5,419	4,080	4,286	そ	その他
2,690	399	423	813	496	376	110	37	36	そ	その他
6,983	876	957	2,061	1,265	1,217	317	176	114	そ	その他
437	74	95	143	74	36	10	3	2	そ	その他
204	36	31	75	29	20	3	9	1	そ	その他
3,571	455	243	493	489	920	480	286	205	そ	その他
8,699	959	1,003	2,417	1,521	1,744	598	232	225	そ	その他

22 罪種別 主たる被疑者の犯行時の

注 解決事件を除く

罪種	犯行時の年齢	総数	20歳未満						
			計	14歳	15歳	16歳	17歳	18歳	19歳
刑法犯総数(交通業過を除く)		86,418	28,704	4,940	6,471	7,565	4,916	2,798	2,014
凶殺	犯人殺人	623	52	11	9	9	8	10	5
殺	殺人	256	7	-	1	-	1	5	-
殺	殺人	224	5	-	1	-	1	3	-
殺	殺人	21	2	-	-	-	-	2	-
強	強盗	2	-	-	-	-	-	-	-
強	強盗	9	-	-	-	-	-	-	-
強	強盗	136	27	6	6	7	4	2	2
強	強盗	4	-	-	-	-	-	-	-
強	強盗	67	16	5	3	4	1	2	1
強	強盗	-	-	-	-	-	-	-	-
強	強盗	65	11	1	3	3	3	-	1
放	放火	226	17	5	2	2	2	3	3
粗	粗雑	5	1	-	-	-	1	-	-
粗	粗雑	2,180	793	195	241	174	85	64	34
粗	粗雑	-	-	-	-	-	-	-	-
粗	粗雑	546	125	31	44	26	13	7	4
粗	粗雑	1,291	463	113	127	103	50	45	25
脅	脅迫	14	1	-	-	1	-	-	-
脅	脅迫	70	19	4	6	4	1	1	3
脅	脅迫	273	186	47	64	41	21	11	2
窃	窃盗	63,045	20,477	3,629	4,721	5,668	3,418	1,804	1,237
窃	窃盗	2,189	194	18	33	58	24	35	26
窃	窃盗	4,065	2,944	671	799	686	442	220	126
知	知覚	56,791	17,339	2,940	3,889	4,924	2,952	1,549	1,085
知	知覚	4,642	418	22	38	55	118	93	92
知	知覚	3,565	359	19	33	46	92	87	82
横	横領	196	7	2	2	1	-	1	1
横	横領	65	7	2	2	1	-	1	1
横	横領	131	-	-	-	-	-	-	-
偽	偽造	878	51	1	3	8	26	4	9
偽	偽造	43	10	-	-	2	3	1	4
偽	偽造	737	37	1	2	5	21	3	5
偽	偽造	55	-	-	-	-	-	-	-
偽	偽造	39	3	-	-	1	2	-	-
偽	偽造	4	1	-	1	-	-	-	-
汚	汚職	-	-	-	-	-	-	-	-
汚	汚職	-	-	-	-	-	-	-	-
汚	汚職	-	-	-	-	-	-	-	-
風	風俗	3	1	-	-	-	-	1	-
風	風俗	43	6	-	1	1	1	3	-
賭	賭博	16	-	-	-	-	-	-	-
賭	賭博	10	-	-	-	-	-	-	-
賭	賭博	4	-	-	-	-	-	-	-
賭	賭博	2	-	-	-	-	-	-	-
わ	わいせつ	27	6	-	1	1	1	3	-
わ	わいせつ	9	3	-	1	1	-	1	-
わ	わいせつ	5	1	-	-	-	-	1	-
そ	その他	15,885	6,958	1,083	1,461	1,658	1,286	824	646
そ	その他	13,894	6,423	976	1,318	1,529	1,213	780	607
そ	その他	73	8	3	-	-	-	3	2
そ	その他	223	88	12	22	21	16	9	8
そ	その他	7	2	-	-	2	-	-	-
そ	その他	9	-	-	-	-	-	-	-
そ	その他	764	319	57	94	86	45	18	19
そ	その他	585	81	32	21	13	3	6	6

年齢別 検挙件数 (女表)

計	20歳以上								犯行時の年齢	罪種
	20~24歳	25~29歳	30~39歳	40~49歳	50~59歳	60~64歳	65~69歳	70歳以上		
57,714	6,972	5,346	9,866	7,974	10,475	5,079	4,461	7,541	刑法犯総数(交通業過を除く)	犯人
571	56	64	156	88	105	48	22	32	凶悪	殺人
249	16	26	74	37	44	18	9	25	殺	殺人
219	11	22	61	36	41	17	9	22	殺	殺人
19	4	4	11	-	-	-	-	-	殺	殺人
2	-	-	-	1	1	-	-	-	殺	殺人
9	1	-	2	-	2	1	-	3	強	強盗
109	19	14	37	10	16	7	6	-	強	強盗
4	-	-	1	-	1	-	2	-	強	強盗
51	9	5	19	6	7	4	1	-	強	強盗
-	-	-	-	-	-	-	-	-	強	強盗
54	10	9	17	4	8	3	3	-	強	強盗
209	20	23	44	41	44	23	7	7	放	放火
4	1	1	1	-	1	-	-	-	強	強盗
1,387	147	162	410	250	280	46	48	44	粗	粗悪
-	-	-	-	-	-	-	-	-	凶	凶器
421	30	48	121	82	89	12	22	17	暴	暴行
828	95	93	253	145	161	30	25	26	傷	傷害
13	3	-	5	3	2	-	-	-	うち)	うち)傷害
51	3	6	15	8	17	2	-	-	脅	脅迫
87	19	15	21	15	13	2	1	1	恐	恐喝
42,568	4,307	3,955	6,970	5,316	7,322	4,078	3,666	6,954	窃	窃盗
1,995	215	321	445	433	435	65	37	44	侵	侵入
1,121	369	145	205	126	154	47	36	39	非	非侵入
39,452	3,723	3,489	6,320	4,757	6,733	3,966	3,593	6,871	知	知能
4,224	691	484	1,089	718	752	168	202	120	詐	詐欺
3,206	590	372	722	517	596	135	166	108	横	横領
189	4	11	45	56	53	10	8	2	横	横領
58	3	5	16	14	11	3	4	2	業	業務
131	1	6	29	42	42	7	4	-	務	職務
827	97	101	322	145	102	23	28	9	上	上横
33	5	3	13	7	5	-	-	-	偽	偽造
700	84	88	253	125	92	22	28	8	通	通貨
55	6	7	29	12	1	-	-	-	文	文書
36	2	3	25	-	4	1	-	1	支	支払い
3	-	-	2	1	-	-	-	-	有	有価証券
-	-	-	-	-	-	-	-	-	印	印章
-	-	-	-	-	-	-	-	-	汚	汚職
-	-	-	-	-	-	-	-	-	う	うち)賄
2	-	-	-	-	1	-	-	1	あ	あつせん
37	4	6	12	5	7	1	2	-	風	風俗
16	1	3	2	2	5	1	2	-	賭	賭博
10	1	2	1	2	4	-	-	-	普	普通
4	-	1	-	-	1	-	2	-	常	常習
2	-	-	1	-	-	1	-	-	博	博開
21	3	3	10	3	2	-	-	-	わ	わいせ
6	1	3	2	-	-	-	-	-	う	うち)強制
4	2	-	2	-	-	-	-	-	う	うち)公然
8,927	1,767	675	1,229	1,597	2,009	738	521	391	そ	その他の
7,471	1,600	529	853	1,333	1,749	625	465	317	の	の刑法
65	12	13	21	11	5	2	-	1	う	うち)占有
135	8	7	43	30	32	6	3	6	う	うち)公務
5	-	2	3	-	-	-	-	-	う	うち)住居
9	1	-	8	-	-	-	-	-	う	うち)逮捕
445	72	43	59	84	82	54	26	25	う	うち)略取
504	39	40	164	100	74	37	22	28	う	うち)盗品
									う	うち)器物

23 窃盗手口別 主たる被疑者の

手口		総数	20歳未満						
			計	14歳	15歳	16歳	17歳	18歳	19歳
窃盗	総数	434,344	86,282	13,292	17,576	20,163	14,089	10,537	10,625
侵入盗		103,555	5,853	569	800	1,003	1,022	1,090	1,369
空き巣		42,781	1,478	215	232	187	225	252	367
忍込		12,126	665	44	99	84	110	155	173
居空		2,090	270	27	38	49	51	53	52
ATM破り		32	-	-	-	-	-	-	-
金庫破り		3,151	121	5	2	11	19	23	61
旅館荒し		232	23	-	-	6	2	6	9
官公署荒し		522	52	7	7	13	10	8	7
学校荒し		2,185	647	93	160	174	93	73	54
病院荒し		2,186	77	4	4	9	22	28	10
給油所荒し		1,383	127	3	1	15	34	39	35
事務所荒し		12,951	497	25	48	128	102	79	115
出店荒し		16,858	1,300	84	121	225	261	278	331
工場荒し		383	33	1	2	8	10	4	8
更衣室荒し		1,095	179	9	15	43	31	34	47
倉庫荒し		2,707	194	21	34	32	27	32	48
その他		2,873	190	31	37	19	25	26	52
乗り物盗		52,691	24,485	4,418	5,945	6,074	3,735	2,478	1,835
自動車盗		13,140	1,415	60	156	365	342	245	247
オートバイ盗		10,754	8,725	1,730	2,623	2,337	1,194	565	276
自転車盗		28,797	14,345	2,628	3,166	3,372	2,199	1,668	1,312
非侵入盗		278,098	55,944	8,305	10,831	13,086	9,332	6,969	7,421
職権盗		39	2	-	-	1	-	-	1
慶弔盗		10	-	-	-	-	-	-	-
追出し盗		92	9	-	1	2	-	-	6
買物盗		307	41	2	6	3	13	7	10
訪問盗		497	98	16	16	19	17	12	18
払出盗		2,854	263	6	21	36	45	53	102
ATMねらい		49	4	-	-	3	-	1	-
窓口ねらい		8	1	-	-	-	1	-	-
途中ねらい		25	4	-	-	1	1	2	-
室内ねらい		383	20	1	3	6	4	3	3
客室ねらい		304	28	3	2	-	2	11	10
病室ねらい		320	10	-	1	-	6	2	1
ひったくり		13,493	4,684	269	579	835	1,033	1,040	928
すり		3,664	87	11	11	15	8	19	23
置き引き		6,723	684	97	127	140	104	105	111
仮睡者ねらい		787	45	2	5	8	12	5	13
車上ねらい		62,404	4,158	181	592	384	690	705	1,606
部品ねらい		10,503	1,849	177	303	435	356	271	307
脱衣場ねらい		1,230	114	16	12	27	41	8	10
自動販売機ねらい		29,710	3,897	241	471	729	524	774	1,158
色ねらい		5,006	384	34	43	28	62	94	123
工事場ねらい		1,311	34	3	9	5	7	6	4
万引き		113,731	36,440	6,912	8,142	9,796	5,877	3,346	2,367
職場ねらい		1,778	324	1	24	59	49	76	115
同居ねらい		320	28	1	-	3	5	8	11
その他の		22,550	2,736	332	463	551	475	421	494

犯行時の年齢別 検挙件数 (総数表)

計	20歳以上								犯行時の年齢 手口
	20～24歳	25～29歳	30～39歳	40～49歳	50～59歳	60～64歳	65～69歳	70歳以上	
348,062	49,500	60,739	86,875	58,030	48,718	16,215	11,252	16,733	窃盗総数
97,702	12,036	13,752	28,457	20,709	17,013	3,526	1,295	914	侵入盗
41,303	4,289	5,967	12,954	9,100	6,925	1,484	210	374	空き巣
11,461	1,624	1,551	2,569	1,819	2,701	691	334	172	忍込み
1,820	267	223	451	285	387	123	48	36	居空き
32	3	4	11	5	6	2	-	1	A T M破り
3,030	565	557	958	594	315	22	17	2	金庫破り
209	24	25	85	48	20	5	1	1	旅館荒し
470	27	135	73	149	63	8	7	8	官公署荒し
1,538	333	210	544	308	125	9	6	3	学校荒し
2,109	104	377	402	417	590	183	26	10	病院荒し
1,256	354	293	492	60	47	10	-	-	給油所荒し
12,454	1,556	1,508	3,867	3,076	1,973	173	169	132	事務所荒し
15,558	2,075	2,151	4,424	3,180	2,729	566	359	74	出店荒し
350	32	37	122	88	46	6	10	9	工場荒し
916	159	145	278	188	123	14	8	1	更衣室荒し
2,513	248	282	583	683	491	125	57	44	倉庫荒し
2,683	376	287	644	709	472	105	43	47	その他の
28,206	6,360	4,934	7,070	4,463	2,916	992	953	518	乗り物盗
11,725	1,964	2,252	4,644	1,897	746	148	54	20	自動車盗
2,029	658	955	201	92	79	38	3	3	オートバイ盗
14,452	3,738	1,727	2,225	2,474	2,091	806	896	495	自転車盗
222,154	31,104	42,053	51,348	32,858	28,789	11,697	9,004	15,301	非侵入盗
37	3	6	6	4	18	-	-	-	職権盗
10	2	-	-	-	6	1	1	-	慶弔盗
83	6	13	17	1	23	21	1	1	追出し盗
266	39	40	84	26	62	5	5	5	買物盗
399	88	63	73	50	74	19	12	20	訪問盗
2,591	545	468	736	447	302	51	32	10	払出盗
45	5	8	12	4	11	1	3	1	A T Mねらい
7	-	-	1	2	4	-	-	-	窓口ねらい
21	3	4	3	7	2	1	1	-	途中ねらい
363	45	49	106	73	56	19	10	5	途室内ねらい
276	48	35	72	53	64	4	-	-	客室ねらい
310	25	74	47	30	111	20	1	2	病室ねらい
8,809	3,088	2,039	2,425	852	365	23	6	11	ひったくり
3,577	127	130	747	989	812	526	82	164	すき
6,039	581	629	1,494	947	1,251	648	275	214	置引
742	49	31	113	162	263	67	35	22	仮睡者ねらい
58,246	8,843	21,013	15,013	7,939	4,476	578	191	193	車上ねらい
8,654	2,544	2,692	2,267	645	349	71	48	38	部品ねらい
1,116	91	109	212	259	277	103	30	35	脱衣場ねらい
25,813	4,034	5,409	11,392	4,302	547	67	58	4	自動販売機ねらい
4,622	361	602	1,313	1,371	821	85	40	29	色情ねらい
1,277	100	281	263	345	188	58	26	16	工事場ねらい
77,291	7,459	5,769	10,645	9,879	14,831	7,828	7,276	13,604	万引
1,454	369	284	390	214	143	25	16	13	職場ねらい
292	98	67	87	20	14	3	2	1	同居ねらい
19,814	2,551	2,238	3,830	4,237	3,719	1,473	853	913	その他の

23 窃盗手口別 主たる被疑者の

手口		総数	20歳未満						
			計	14歳	15歳	16歳	17歳	18歳	19歳
窃盗	総数	63,045	20,477	3,629	4,721	5,668	3,418	1,804	1,237
侵入盗		2,189	194	18	33	58	24	35	26
空き巣		982	52	3	13	15	4	12	5
忍込		140	21	-	3	14	3	-	1
居空		178	13	2	3	4	2	1	1
ATM破り		-	-	-	-	-	-	-	-
金庫破り		11	-	-	-	-	-	-	-
旅館荒し		20	2	-	-	-	-	-	2
官公署荒し		6	-	-	-	-	-	-	-
学校荒し		58	37	10	9	9	4	3	2
病院荒し		136	2	-	-	-	1	-	1
給油所荒し		3	-	-	-	-	-	-	-
事務所荒し		100	7	-	-	3	-	2	2
出店荒し		165	27	2	3	4	6	9	3
工場荒し		5	-	-	-	-	-	-	-
更衣室荒し		264	29	1	1	9	3	7	8
倉庫荒し		69	2	-	-	-	1	1	-
その他		52	2	-	1	-	-	-	1
乗り物盗		4,065	2,944	671	799	686	442	220	126
自動車盗		155	20	1	6	6	3	3	1
オートバイ盗		328	318	89	101	81	34	11	2
自転車盗		3,582	2,606	581	692	599	405	206	123
非侵入盗		56,791	17,339	2,940	3,889	4,924	2,952	1,549	1,085
職権盗		4	1	-	-	-	-	-	1
慶弔盗		3	-	-	-	-	-	-	-
追出し盗		-	-	-	-	-	-	-	-
買物盗		39	3	-	-	1	1	-	1
訪問盗		149	27	7	6	6	2	-	6
払出盗		520	75	1	7	16	15	11	25
ATMねらい		10	-	-	-	-	-	-	-
窓口ねらい		1	1	-	-	-	1	-	-
途中ねらい		4	-	-	-	-	-	-	-
室内ねらい		16	-	-	-	-	-	-	-
客室ねらい		39	6	1	-	-	-	1	4
病室ねらい		97	1	-	1	-	-	-	-
ひったくり		99	57	13	10	5	21	6	2
すり		744	24	7	4	8	-	5	-
置き引き		1,474	179	21	44	43	34	25	12
仮睡者ねらい		30	10	1	2	2	3	-	2
車上ねらい		897	50	7	13	18	7	2	3
部品ねらい		88	42	5	8	17	8	1	3
脱衣場ねらい		238	17	1	1	9	3	2	1
自動販売機ねらい		105	39	6	11	7	5	10	-
色ねらい		9	-	-	-	-	-	-	-
工事場ねらい		7	4	1	1	1	1	-	-
万引		49,331	16,419	2,833	3,704	4,721	2,787	1,425	949
職場ねらい		664	135	1	13	27	20	27	47
同居ねらい		40	3	-	-	-	-	1	2
その他		2,183	246	35	64	43	44	33	27

犯行時の年齢別 検挙件数 (女表)

計	20歳以上								犯行時の年齢 手口
	20～24歳	25～29歳	30～39歳	40～49歳	50～59歳	60～64歳	65～69歳	70歳以上	
42,568	4,307	3,955	6,970	5,316	7,322	4,078	3,666	6,954	窃盗総数
1,995	215	321	445	433	435	65	37	44	侵入盗
930	69	147	209	221	215	30	11	28	空き巣
119	8	7	15	11	74	2	-	2	忍込
165	13	19	31	46	31	15	6	4	居空
-	-	-	-	-	-	-	-	-	ATM破り
11	2	1	2	4	2	-	-	-	金庫破り
18	4	2	5	4	1	2	-	-	旅館荒し
6	-	1	1	-	2	2	-	-	官公署荒し
21	4	1	12	3	1	-	-	-	学校荒し
134	11	51	18	26	25	3	-	-	病院荒し
3	-	3	-	-	-	-	-	-	給油所荒し
93	13	8	15	36	9	1	9	2	事務所荒し
138	20	18	42	26	24	3	5	-	出店荒し
5	1	-	-	2	1	-	-	1	工場荒し
235	63	52	67	31	17	4	1	-	更衣室荒し
67	7	7	9	6	26	3	5	4	倉庫荒し
50	-	4	19	17	7	-	-	3	その他
1,121	369	145	205	126	154	47	36	39	乗り物盗
135	24	33	55	12	4	3	3	1	自動車盗
10	7	1	-	-	1	-	1	-	オートバイ盗
976	338	111	150	114	149	44	32	38	自転車盗
39,452	3,723	3,489	6,320	4,757	6,733	3,966	3,593	6,871	非侵入盗
3	1	-	1	-	1	-	-	-	職権盗
3	-	-	-	-	2	-	1	-	慶弔盗
-	-	-	-	-	-	-	-	-	追出し盗
36	9	11	6	2	5	1	1	1	買物盗
122	20	13	29	27	22	3	7	1	訪問盗
445	64	53	162	60	72	20	8	6	払出盗
10	1	1	2	2	2	-	2	-	ATMねらい
-	-	-	-	-	-	-	-	-	窓口ねらい
4	-	2	2	-	-	-	-	-	途中ねらい
16	-	1	1	6	5	1	1	1	室内ねらい
33	9	8	8	3	4	1	-	-	客室ねらい
96	20	19	24	16	12	2	1	2	病室ねらい
42	12	4	9	6	8	1	2	-	ひったくり
720	13	19	202	38	42	302	35	69	すり
1,295	70	104	274	197	307	155	84	104	置き引き
20	3	2	5	-	2	2	2	4	飯睡者ねらい
847	91	360	237	73	54	12	10	10	車上ねらい
46	6	15	19	2	2	-	1	1	部品ねらい
221	34	18	97	16	53	1	1	1	脱衣場ねらい
66	10	36	7	6	5	-	2	-	自動販売機ねらい
9	2	4	1	1	1	-	-	-	色ねらい
3	-	1	-	-	1	1	-	-	工事場ねらい
32,912	3,053	2,573	4,720	3,930	5,626	3,258	3,297	6,455	万引
529	130	82	170	93	43	9	1	1	職場ねらい
37	11	5	13	3	3	1	-	1	同居ねらい
1,937	164	158	331	276	461	196	137	214	その他



24 罪種別 主たる被疑者特定の

注 解決事件を除く。

罪種	主たる被疑者特定の 端緒	総数	現認	職務質問									
				計	緊急 配備中	検問中	検索中	密行 張込中	見張 立番中	徒歩・ 自転車 から中	自動車 警ら中	警乗中	その他
刑法犯総数(交通業過を除く)		649,708	9,841	163,904	1,152	3,914	9,272	10,048	4,114	57,410	60,680	730	16,584
凶悪犯		7,610	212	1,372	280	12	397	89	19	56	252	8	259
殺人		1,224	78	265	53	1	68	6	5	8	52	-	72
殺人		1,158	74	255	53	1	65	5	5	7	50	-	69
殺児		22	-	1	-	-	-	-	-	-	-	-	1
殺予備		18	3	9	-	-	3	1	-	1	2	-	2
自殺		26	1	-	-	-	-	-	-	-	-	-	-
強盗		3,621	86	714	203	9	198	31	11	31	130	5	96
強盗		83	1	3	1	-	1	1	-	-	-	-	-
強盗		1,491	35	332	85	3	98	14	4	14	65	4	45
強盗		155	-	9	1	-	1	1	-	-	5	-	1
強盗		1,892	50	370	116	6	98	15	7	17	60	1	50
放火		1,420	43	242	4	-	86	33	1	13	45	1	59
強姦		1,345	5	151	20	2	45	19	2	4	25	2	32
粗暴犯		40,575	2,170	7,671	178	49	2,005	282	210	740	2,089	33	2,085
凶器準備		28	4	6	-	-	-	-	-	-	5	-	1
暴行		10,525	697	2,265	36	15	600	30	83	230	623	9	639
傷害		22,716	1,296	4,299	95	24	1,081	84	115	417	1,224	19	1,240
うち)傷害致死		135	5	19	1	-	6	-	-	1	3	-	8
脅迫		1,528	78	236	12	1	79	16	4	16	64	-	44
恐喝		5,778	95	865	35	9	245	152	8	77	173	5	161
窃盗		434,344	2,407	49,779	431	948	4,404	3,043	1,284	14,498	18,626	119	6,426
侵入		103,555	478	3,037	72	29	908	271	28	338	811	16	564
乗り物盗		52,691	230	29,176	114	786	773	1,921	751	10,661	12,095	20	2,055
非侵入盗		278,098	1,699	17,566	245	133	2,723	851	505	3,499	5,720	83	3,807
知能犯		35,801	442	3,175	40	31	377	205	105	319	575	107	1,416
詐欺		26,249	351	2,535	27	11	345	132	89	185	393	102	1,251
横領		1,424	1	136	-	4	5	15	2	23	50	3	34
横領		463	1	101	-	3	3	9	2	20	44	3	17
業務上横領		961	-	35	-	1	2	6	-	3	6	-	17
偽造		7,998	84	503	13	16	27	57	14	111	132	2	131
通貨偽造		2,932	-	34	5	1	7	5	1	1	9	-	5
文書偽造		4,263	62	218	8	15	13	37	5	13	44	-	83
支払い用カード偽造		555	20	229	-	-	4	13	7	94	72	2	37
有価証券偽造		206	1	20	-	-	3	2	1	3	6	-	5
印章偽造		42	1	2	-	-	-	-	-	-	1	-	1
汚職		106	6	1	-	-	-	1	-	-	-	-	-
うち)賄賂		94	6	1	-	-	-	1	-	-	-	-	-
あっせん利得処罰法		1	-	-	-	-	-	-	-	-	-	-	-
背任		23	-	-	-	-	-	-	-	-	-	-	-
風俗犯		5,894	484	1,078	40	5	413	76	22	115	217	14	176
賭博		243	108	9	-	-	-	4	-	1	1	-	3
普通賭博		109	37	5	-	-	-	1	-	1	1	-	2
常習賭博		62	41	3	-	-	-	3	-	-	-	-	-
賭博開張等		72	30	1	-	-	-	-	-	-	-	-	1
わいせつ		5,651	376	1,069	40	5	413	72	22	114	216	14	173
うち)強制わいせつ		3,496	22	453	31	2	156	54	12	48	77	6	67
うち)公然わいせつ		1,653	153	585	9	1	255	15	10	62	128	8	97
その他の刑法犯		125,484	4,126	100,829	183	2,869	1,676	6,353	2,474	41,682	38,921	449	6,222
うち)占有離脱物横領		95,545	236	92,608	51	2,717	397	5,956	2,361	39,202	36,406	406	5,112
うち)公務執行妨害		2,954	2,223	273	13	19	19	5	7	28	117	1	64
うち)住居侵入		8,365	813	1,798	49	5	657	48	18	169	542	10	300
うち)逮捕監禁		474	33	86	24	1	32	4	-	2	11	-	12
うち)略取誘拐		224	4	58	11	-	28	8	-	1	4	-	6
うち)盗品等		5,277	15	4,121	3	111	40	237	52	2,111	1,306	20	241
うち)器物損壊等		10,263	657	1,659	20	8	447	81	33	159	479	11	421

端 緒 別 検 挙 件 数 ( 警 察 活 動 ) ( 総 数 表 )

間 込 み	盗 品 等 捜 査	遺 留 品 捜 査 ( 鑑 識 活 動 を 除 く )	面 通 し	鑑 識 活 動				手 口 捜 査	参 考 人 の 取 調 べ	被 疑 者 の 取 調 べ	そ の 他 の 警 察 活 動	該 当 な し	主 たる 被 疑 者 特 定 の 端 緒	罪 種
				指 掌 紋	足 跡	被 疑 者 写 真	そ の 他							
5,733	4,622	898	1,898	2,813	338	949	514	2,197	30,076	298,273	56,567	71,085	刑法犯総数(交通業過を除く)	
270	8	54	175	142	9	48	43	34	1,074	2,357	1,243	569	凶 悪 犯	
44	-	7	5	3	-	-	5	-	218	194	279	126	殺 人	
40	-	6	5	3	-	-	4	-	207	182	260	122	殺 人	
4	-	-	-	-	-	-	-	-	3	6	8	-	嬰 児	
-	-	-	-	-	-	-	-	-	3	2	1	-	殺 人 予 備	
-	-	1	-	-	-	-	1	-	5	4	10	4	自 殺 関 与	
133	8	29	92	102	7	28	17	23	393	1,094	568	327	強 盗	
7	2	1	1	6	-	-	2	-	11	34	12	3	強 盗 人	
44	3	16	43	36	2	13	6	8	203	315	271	164	強 盗 傷 人	
3	-	-	8	9	2	-	1	3	11	91	16	2	強 盗 強 姦	
79	3	12	40	51	3	15	8	12	168	654	269	158	強 盗 ・ 準 強 盗	
64	-	5	3	8	-	1	4	4	120	675	190	61	放 火	
29	-	13	75	29	2	19	17	7	343	394	206	55	強 姦	
860	8	54	783	60	1	420	43	21	10,747	4,839	9,350	3,548	粗 暴 犯	
-	-	1	-	-	-	-	-	-	2	9	5	1	凶 器 準 備 集 合	
171	-	10	131	11	-	41	4	3	2,057	1,108	2,939	1,088	暴 行 害	
493	4	34	431	15	1	163	24	4	6,507	2,200	5,103	2,142	傷 (うち) 傷 害 致 死	
11	-	1	-	-	-	-	1	-	29	33	29	7	脅 迫	
44	-	1	30	7	-	21	8	2	445	213	349	94	脅 迫	
152	4	8	191	27	-	195	7	12	1,736	1,309	954	223	恐 喝	
3,186	4,204	606	308	1,769	310	172	304	1,737	10,833	259,007	36,763	62,959	窃 盗 犯	
996	1,566	140	68	723	289	57	82	1,276	1,287	89,889	3,032	635	侵 入 盗	
251	413	91	12	266	5	5	19	49	838	19,983	1,061	292	乗 り 物 盗	
1,939	2,225	375	228	780	16	110	203	412	8,708	149,135	32,670	62,032	非 侵 入 盗	
633	75	66	264	664	5	242	58	320	4,006	19,493	4,383	1,975	知 能 犯	
501	56	51	209	431	4	224	29	264	2,914	13,836	3,234	1,610	詐 欺	
31	7	2	8	3	-	6	2	-	492	345	232	159	横 領	
13	6	2	7	3	-	4	1	-	122	102	62	39	横 領	
18	1	-	1	-	-	2	1	-	370	243	170	120	業 務 上 横 領	
93	12	13	47	230	1	11	27	56	574	5,250	896	201	偽 造	
10	-	3	19	75	-	1	13	53	31	2,642	41	10	通 貨 偽 造	
60	11	5	25	139	1	10	10	2	482	2,312	746	180	文 書 偽 造	
22	-	4	2	5	-	-	3	1	20	172	74	3	支 払 い カ ー ド 偽 造	
1	1	1	1	-	-	-	1	-	37	110	26	7	有 価 証 券 偽 造	
-	-	-	-	11	-	-	-	-	4	14	9	1	印 章 偽 造	
8	-	-	-	-	-	1	-	-	16	53	17	4	汚 職	
8	-	-	-	-	-	1	-	-	15	51	12	-	うち) 賄 賂	
-	-	-	-	-	-	-	-	-	-	1	-	-	あ っ せ ん 利 得 処 罰	
-	-	-	-	-	-	-	-	-	10	8	4	1	背 任	
176	3	20	188	33	-	24	8	26	733	1,547	1,079	495	風 俗 犯	
18	-	-	-	-	-	-	-	-	14	55	37	2	賭 博	
8	-	-	-	-	-	-	-	-	3	42	13	1	普 通 賭 博	
1	-	-	-	-	-	-	-	-	4	4	9	-	常 習 賭 博	
9	-	-	-	-	-	-	-	-	7	9	15	1	賭 博 開 張 等	
158	3	20	188	33	-	24	8	26	719	1,492	1,042	493	わ い せ つ	
94	1	18	149	32	-	20	7	22	517	1,204	614	343	うち) 強 制 わ い せ つ	
52	-	1	39	-	-	4	-	3	164	221	286	145	うち) 公 然 わ い せ つ	
608	324	98	180	145	13	43	58	59	2,683	11,030	3,749	1,539	そ の 他 の 刑 法 犯	
81	212	26	42	5	1	5	21	-	319	1,379	479	131	うち) 占 有 離 脱 物 横 領	
10	-	5	6	3	-	-	2	1	113	58	198	62	うち) 公 務 執 行 妨 害	
114	8	37	29	76	7	4	12	43	370	3,632	877	545	うち) 住 居 侵 入	
11	-	1	12	4	-	3	1	-	160	58	87	18	うち) 逮 捕 監 禁	
11	-	1	15	4	-	1	1	2	35	45	42	5	うち) 略 取 誘 拐	
23	98	4	2	5	1	-	4	-	224	599	159	22	うち) 盗 品 等	
286	4	22	65	38	4	22	14	12	916	4,638	1,326	600	うち) 器 物 損 壊 等	

25 窃盗 手口別 主たる被疑者特定の

注 解決事件を除く。

手口	主たる被疑者 特定の端緒	総数	現認	職務質問									
				計	緊急 配備 中	検問中	検索中	密行 張込中	見張 立番中	徒歩・ 自転車 警ら中	自動車 警ら中	警乗中	その他
窃盗	総数	434,344	2,407	49,779	431	948	4,404	3,043	1,284	14,498	18,626	119	6,426
侵入	盗	103,555	478	3,037	72	29	908	271	28	338	811	16	564
空き	巣	42,781	96	762	24	5	203	76	8	95	191	4	156
忍込	み	12,126	30	244	5	3	78	33	1	23	66	1	34
居空	き	2,090	15	183	6	1	75	8	1	15	42	-	35
A T M	破り	32	2	5	1	-	1	-	-	1	1	-	1
金庫	りし	3,151	11	55	1	2	16	7	-	1	13	-	15
旅館	荒し	232	1	24	-	-	3	3	1	4	6	-	7
官公署	荒し	522	4	39	-	-	9	4	-	6	15	1	4
学校	荒し	2,185	35	191	1	-	83	8	2	17	58	1	21
病院	荒し	2,186	12	44	2	1	18	4	-	5	6	-	8
給油所	荒し	1,383	3	33	1	-	9	6	-	1	13	-	3
事務所	荒し	12,951	58	336	6	5	73	34	3	42	98	1	74
出店	荒し	16,858	127	478	14	5	155	42	4	39	128	3	88
工場	荒し	383	9	56	1	-	13	3	1	10	16	1	11
更衣室	荒し	1,095	3	84	-	1	18	7	2	10	13	2	31
倉庫	荒し	2,707	34	287	9	2	91	19	3	38	79	1	45
その他	他	2,873	38	216	1	4	63	17	2	31	66	1	31
乗り物	盗	52,691	230	29,176	114	786	773	1,921	751	10,661	12,095	20	2,055
自動車	盗	13,140	33	1,611	91	89	348	100	14	116	686	1	166
オートバイ	盗	10,754	52	4,610	13	83	197	415	26	1,189	2,144	6	537
自転車	盗	28,797	145	22,955	10	614	228	1,406	711	9,356	9,265	13	1,352
非侵入	盗	278,098	1,699	17,566	245	133	2,723	851	505	3,499	5,720	83	3,807
職権	盗	39	1	1	-	-	1	-	-	-	-	-	-
慶弔	盗	10	-	-	-	-	-	-	-	-	-	-	-
追出し	盗	92	-	4	-	-	1	-	-	-	1	-	2
買物	盗	307	-	39	4	-	10	1	-	7	7	-	10
訪問	盗	497	-	61	-	2	3	4	-	10	15	-	27
払出	盗	2,854	8	87	2	1	19	6	2	12	14	-	31
A T M	ねらい	49	2	12	1	-	4	-	-	-	3	-	4
窓内	ねらい	8	-	-	-	-	-	-	-	-	-	-	-
途中	ねらい	25	-	1	1	-	-	-	-	-	-	-	-
室内	ねらい	383	1	31	-	-	7	2	2	3	9	-	8
客室	ねらい	304	-	28	2	2	9	2	1	-	4	1	7
病室	ねらい	320	1	14	-	-	3	1	-	1	3	-	6
ひす	く	13,493	29	536	85	6	140	37	4	54	126	1	83
置引	き	3,664	225	169	3	2	41	26	11	21	16	5	44
仮睡者	ねらい	6,723	35	808	6	-	190	28	25	145	140	3	271
車上	ねらい	787	36	54	1	-	9	4	3	16	11	-	10
車部品	ねらい	62,404	124	1,270	27	9	306	94	10	184	444	11	185
脱衣場	ねらい	10,503	68	1,193	7	24	137	77	9	317	499	5	118
自動販売機	ねらい	1,230	2	91	-	1	22	13	1	5	11	-	38
色情	ねらい	29,710	91	820	13	8	169	44	6	70	386	2	122
工事場	ねらい	5,006	38	488	11	6	139	36	5	53	164	2	72
工場	ねらい	1,311	10	135	1	3	30	4	2	19	49	-	27
万引	き	113,731	415	5,940	49	40	683	138	313	1,303	1,672	20	1,722
職場	ねらい	1,778	2	125	-	-	9	8	4	18	30	1	55
同居	ねらい	320	-	25	-	-	2	2	1	5	5	-	10
その他	他	22,550	611	5,634	32	29	789	324	106	1,256	2,111	32	955

端 緒 別 検 挙 件 数 ( 警 察 活 動 ) ( 総 数 表 )

間込み	盗品等 捜査	遺留品捜 査(鑑識 活動を除 く)	面 通し	鑑 識 活 動				手 口 捜 査	参 考 人 の 調 べ	被 疑 者 の 取 調 べ	そ の 他 の 警 察 活 動	該 当 し	主たる被疑者 特定の端緒	
				指 掌 紋	足 跡	被 疑 者 写 真	そ の 他						手 口	手 口
3,186	4,204	606	308	1,769	310	172	304	1,737	10,833	259,007	36,763	62,959	窃 盗 総 数	
996	1,566	140	68	723	289	57	82	1,276	1,287	89,889	3,032	635	侵 入 盗 案	
365	670	39	31	315	218	38	39	327	448	37,938	1,348	147	空 巣 犯 罪	
45	149	42	3	46	10	4	4	301	93	10,818	272	65	忍 込 み	
68	25	7	5	25	6	5	4	20	103	1,457	120	47	居 空 犯 罪	
-	-	-	-	-	1	-	-	-	2	14	7	1	A T M 破 損	
36	18	2	1	16	8	-	4	52	41	2,827	73	7	金 庫 破 損	
24	3	-	1	7	-	-	-	3	15	132	12	10	旅 館 荒 廃	
4	5	-	-	9	1	-	-	27	1	409	19	4	官 署 荒 廃	
48	65	6	1	36	1	-	8	225	64	1,375	96	34	学 校 荒 廃	
25	23	-	2	4	3	-	-	3	16	1,991	48	15	病 院 荒 廃	
17	4	1	-	2	2	-	1	42	13	1,250	12	3	給 油 所 荒 廃	
117	245	17	5	82	11	-	9	148	137	11,431	294	61	事 務 所 荒 廃	
99	99	13	2	116	8	6	10	119	174	15,178	341	88	出 店 荒 廃	
8	34	3	1	7	1	-	-	-	9	218	28	9	工 場 荒 廃	
35	19	3	5	11	1	2	1	4	59	747	96	25	更 衣 室 荒 廃	
64	138	5	6	11	5	-	1	-	75	1,845	156	80	倉 庫 荒 廃	
41	69	2	5	36	13	2	1	5	37	2,259	110	39	そ の 他	
251	413	91	12	266	5	5	19	49	838	19,983	1,061	292	乗 り 物 盗 案	
94	138	35	2	153	2	2	6	41	260	10,321	377	65	自 動 車 盗 案	
88	102	41	2	111	2	2	7	6	368	4,933	367	63	オ ー ト バ イ 盗 案	
69	173	15	8	2	1	1	6	2	210	4,729	317	164	自 転 車 盗 案	
1,939	2,225	375	228	780	16	110	203	412	8,708	149,135	32,670	62,032	非 侵 入 盗 案	
2	-	-	-	1	-	-	-	-	3	22	3	6	職 権 盗 案	
-	1	-	-	2	-	-	-	-	1	6	-	-	慶 弔 盗 案	
6	-	-	-	3	-	-	-	1	5	69	2	2	追 出 し 盗 案	
9	21	2	4	4	-	1	2	1	17	164	31	12	買 物 盗 案	
29	12	-	3	4	-	2	-	2	75	245	51	13	訪 問 盗 案	
119	36	5	33	18	-	17	28	8	298	1,763	367	67	払 出 盗 案	
2	-	1	-	-	-	1	-	-	4	21	6	-	A T M ね ら い	
-	-	-	-	-	-	-	-	-	-	6	2	-	窓 口 ね ら い	
-	-	-	-	1	-	-	-	-	-	16	3	4	途 中 ね ら い	
8	5	-	-	3	-	-	-	1	7	320	7	-	客 室 ね ら い	
28	7	1	-	11	1	-	1	4	17	173	27	6	病 室 ね ら い	
19	-	-	-	-	-	-	-	5	6	256	9	10	ひ っ た く り	
37	98	33	15	24	-	3	4	42	195	11,788	541	148	す 引 り	
16	31	2	3	5	-	3	1	7	54	2,603	428	117	置 引 き	
215	54	13	18	16	-	6	26	8	278	4,203	738	305	仮 睡 者 ね ら い	
6	5	2	1	-	-	-	1	1	12	505	139	25	車 上 ね ら い	
196	763	110	23	233	1	6	14	143	286	56,837	2,094	304	部 品 ね ら い	
61	265	30	6	57	1	-	3	27	131	8,267	334	60	脱 衣 場 ね ら い	
26	9	1	-	4	-	2	7	1	16	984	55	32	自動販売機ねらい	
35	23	23	1	115	1	1	5	116	146	27,468	787	78	色 情 ね ら い	
86	31	9	11	24	3	2	3	7	89	3,956	163	96	工 事 場 ね ら い	
17	65	1	1	1	-	-	-	2	21	1,009	36	13	万 引 き	
368	290	95	54	90	1	39	58	8	5,861	16,303	24,854	59,355	職 場 ね ら い	
122	40	4	4	15	1	1	7	1	280	794	270	112	同 居 ね ら い	
19	17	-	5	3	-	1	-	-	57	117	63	13	そ の 他	
513	452	43	46	146	7	25	43	27	849	11,240	1,660	1,254		

26 罪種別 主たる被疑者特定の

注 解決事件を除く。

罪種	主たる被疑者 特定の端緒	総数	被害者・ 被害関係者 の協力	警備会社 の協力	古物商等の申告	第三者の 協力
刑法犯総数(交通業過を除く)		649,708	156,245	19,570	489	7,257
凶	悪	7,610	2,503	61	1	387
殺	人	1,224	368	4	1	120
殺	人	1,158	358	4	1	108
殺	児	22	-	-	-	9
殺	人	18	6	-	-	1
殺	予	26	4	-	-	2
強	盗	3,621	1,315	55	-	160
強	盗	83	18	1	-	5
強	盗	1,491	626	35	-	77
強	盗	155	28	-	-	1
強	盗	1,892	643	19	-	77
放	火	1,420	326	1	-	77
強	火	1,345	494	1	-	30
粗	暴	40,575	19,251	117	3	1,243
凶	器	28	2	-	-	3
暴	集	10,525	5,149	59	1	349
傷	害	22,716	10,926	40	2	777
脅	致	135	25	-	-	14
脅	喝	1,528	728	-	-	23
恐	喝	5,778	2,446	18	-	91
窃	盗	434,344	111,657	18,855	451	3,466
侵	入	103,555	8,942	474	225	565
乘	物	52,691	3,077	44	37	561
非	入	278,098	99,638	18,337	189	2,340
知	能	35,801	11,727	103	7	427
詐	犯	26,249	9,747	96	5	195
横	領	1,424	531	1	1	14
横	領	463	182	1	1	8
偽	上	961	349	-	-	6
偽	造	7,998	1,440	6	1	194
通	偽	2,932	372	1	-	23
文	偽	4,263	951	5	-	151
支	偽	555	71	-	-	16
有	偽	206	44	-	1	2
印	偽	42	2	-	-	2
汚	職	106	4	-	-	24
汚	賄	94	3	-	-	24
あ	罰	1	-	-	-	-
背	任	23	5	-	-	-
風	俗	5,894	2,008	27	-	636
賭	博	243	6	-	-	7
普	博	109	3	-	-	3
常	博	62	-	-	-	-
賭	博	72	3	-	-	4
わ	つ	5,651	2,002	27	-	629
う	つ	3,496	1,474	9	-	185
う	つ	1,653	517	18	-	409
そ	の	125,484	9,099	407	27	1,098
う	の	95,545	2,448	26	12	305
う	の	2,954	260	6	-	56
う	の	8,365	2,478	310	-	245
う	の	474	183	-	-	15
う	の	224	86	1	-	16
う	の	5,277	163	12	12	49
う	の	10,263	2,831	42	2	295

端 緒 別 検 挙 件 数 ( 民 間 協 力 等 )

告 訴 ・ 告 発	自 首	他 機 関 か ら の 引 継 ぎ	該 当 な し	主たる被疑者 特定の端緒	
				罪種	
2,903	982	417	461,845	刑法犯総数(交通業過を除く)	
175	243	29	4,211	凶 悪	犯 人
2	128	13	588	殺	人 人
2	123	13	549	殺 嬰 児	人 殺
-	-	-	13	殺 自 人 殺 予 閑	備 与
-	5	-	15	強 強 強 強 強 強 強	盗 人 人 人 人 人 人
15	50	2	2,024	強 強 強 強 強 強 強	盗 人 人 人 人 人 人
-	6	-	53	強 強 強 強 強 強 強	傷 強 強 強 強 強 強
-	8	-	744	強 強 強 強 強 強 強	強 強 強 強 強 強 強
14	-	-	112	強 強 強 強 強 強 強	強 強 強 強 強 強 強
1	36	1	1,115	強 強 強 強 強 強 強	強 強 強 強 強 強 強
-	63	14	939	放 強	火 強
158	2	-	660	放 強	火 強
178	69	79	19,635	粗 凶 器 準 備 集	犯 合 行 害 死 迫 喝
-	-	-	23	粗 凶 器 準 備 集	犯 合 行 害 死 迫 喝
30	8	8	4,921	粗 凶 器 準 備 集	犯 合 行 害 死 迫 喝
110	52	70	10,739	粗 凶 器 準 備 集	犯 合 行 害 死 迫 喝
-	4	11	81	粗 凶 器 準 備 集	犯 合 行 害 死 迫 喝
27	3	-	747	粗 凶 器 準 備 集	犯 合 行 害 死 迫 喝
11	6	1	3,205	粗 凶 器 準 備 集	犯 合 行 害 死 迫 喝
87	358	156	299,314	窃 盗 入 物 入	犯 盗 盗 盗 盗 盗 盗
15	148	9	93,177	窃 盗 入 物 入	犯 盗 盗 盗 盗 盗 盗
11	73	19	48,869	窃 盗 入 物 入	犯 盗 盗 盗 盗 盗 盗
61	137	128	157,268	窃 盗 入 物 入	犯 盗 盗 盗 盗 盗 盗
1,309	154	91	21,983	知 詐 横 偽 通 文 支 有 印 汚	犯 欺 領 領 領 領 領 領
649	81	43	15,433	知 詐 横 偽 通 文 支 有 印 汚	犯 欺 領 領 領 領 領 領
331	20	2	524	知 詐 横 偽 通 文 支 有 印 汚	犯 欺 領 領 領 領 領 領
35	-	1	235	知 詐 横 偽 通 文 支 有 印 汚	犯 欺 領 領 領 領 領 領
296	20	1	289	知 詐 横 偽 通 文 支 有 印 汚	犯 欺 領 領 領 領 領 領
311	53	46	5,947	知 詐 横 偽 通 文 支 有 印 汚	犯 欺 領 領 領 領 領 領
-	1	-	2,535	知 詐 横 偽 通 文 支 有 印 汚	犯 欺 領 領 領 領 領 領
294	52	41	2,769	知 詐 横 偽 通 文 支 有 印 汚	犯 欺 領 領 領 領 領 領
1	-	3	464	知 詐 横 偽 通 文 支 有 印 汚	犯 欺 領 領 領 領 領 領
15	-	-	144	知 詐 横 偽 通 文 支 有 印 汚	犯 欺 領 領 領 領 領 領
1	-	2	35	知 詐 横 偽 通 文 支 有 印 汚	犯 欺 領 領 領 領 領 領
5	-	-	73	知 詐 横 偽 通 文 支 有 印 汚	犯 欺 領 領 領 領 領 領
2	-	-	65	知 詐 横 偽 通 文 支 有 印 汚	犯 欺 領 領 領 領 領 領
-	-	-	1	知 詐 横 偽 通 文 支 有 印 汚	犯 欺 領 領 領 領 領 領
13	-	-	5	知 詐 横 偽 通 文 支 有 印 汚	犯 欺 領 領 領 領 領 領
295	3	6	2,919	風 賭 普 常 賭 博 開 張	犯 博 博 博 博 博 博
-	-	-	230	風 賭 普 常 賭 博 開 張	犯 博 博 博 博 博 博
-	-	-	103	風 賭 普 常 賭 博 開 張	犯 博 博 博 博 博 博
-	-	-	62	風 賭 普 常 賭 博 開 張	犯 博 博 博 博 博 博
-	-	-	65	風 賭 普 常 賭 博 開 張	犯 博 博 博 博 博 博
295	3	6	2,689	わ 強 制 公 然 強 制 公 然	犯 強 制 公 然 強 制 公 然
288	2	6	1,532	わ 強 制 公 然 強 制 公 然	犯 強 制 公 然 強 制 公 然
3	-	-	706	わ 強 制 公 然 強 制 公 然	犯 強 制 公 然 強 制 公 然
859	155	56	113,783	そ の 他 の 刑 法 犯	犯 占 有 離 脱 物 横 領 害 入 禁 監 誘 等
2	28	15	92,709	そ の 他 の 刑 法 犯	犯 占 有 離 脱 物 横 領 害 入 禁 監 誘 等
29	1	2	2,600	そ の 他 の 刑 法 犯	犯 占 有 離 脱 物 横 領 害 入 禁 監 誘 等
13	19	3	5,297	そ の 他 の 刑 法 犯	犯 占 有 離 脱 物 横 領 害 入 禁 監 誘 等
8	1	1	266	そ の 他 の 刑 法 犯	犯 占 有 離 脱 物 横 領 害 入 禁 監 誘 等
10	-	-	111	そ の 他 の 刑 法 犯	犯 占 有 離 脱 物 横 領 害 入 禁 監 誘 等
-	2	-	5,039	そ の 他 の 刑 法 犯	犯 占 有 離 脱 物 横 領 害 入 禁 監 誘 等
626	72	4	6,391	そ の 他 の 刑 法 犯	犯 占 有 離 脱 物 横 領 害 入 禁 監 誘 等

27 窃盗 手口別 主たる被疑者特定の端緒別 検挙件数(民間協力等)

注 解決事件を除く。

手口		主たる被疑者 特定の端緒		総 数	被害者・ 被害関係 者の協力	警備会社 の協力	古物商等 の申告	第三者の 協力	告 訴 告 発	自 首	他 機 関 か ら 継 引 継 ぎ	該 当 な し
		盗	侵入									
窃	盗	総	数	434,344	111,657	18,855	451	3,466	87	358	156	299,314
侵	入	盗	入	103,555	8,942	474	225	565	15	148	9	93,177
		空	巣	42,781	3,167	9	74	280	9	24	7	39,211
		忍	込	12,126	980	4	12	23	1	3	-	11,103
		居	空	2,090	383	-	4	27	1	4	-	1,671
		A T M	破	32	3	6	-	2	-	2	-	19
		金	庫	3,151	280	9	4	14	-	5	-	2,839
		旅	館	232	73	-	-	3	-	1	-	155
		官	署	522	30	14	1	3	-	2	-	472
		学	校	2,185	304	99	4	14	-	2	1	1,761
		病	院	2,186	136	16	-	7	-	-	-	2,027
		給	所	1,383	84	6	1	4	-	1	-	1,287
		事	務	12,951	1,167	83	37	55	1	50	-	11,558
		出	店	16,858	1,054	177	34	53	-	24	-	15,516
		工	場	383	70	7	2	10	1	1	-	292
		更	衣	1,095	217	8	3	11	1	7	-	848
		倉	庫	2,707	566	28	30	30	1	14	1	2,037
		そ	の	2,873	428	8	19	29	-	8	-	2,381
乗	り	物	盗	52,691	3,077	44	37	561	11	73	19	48,869
自	動	車	盗	13,140	787	9	4	123	11	35	3	12,168
才	一	ト	盗	10,754	814	20	5	254	-	12	9	9,640
自	転	車	盗	28,797	1,476	15	28	184	-	26	7	27,061
非	侵	入	盗	278,098	99,638	18,337	189	2,340	61	137	128	157,268
	職	権	盗	39	10	2	-	-	-	-	-	27
	慶	弔	盗	10	1	-	-	-	-	-	-	9
	追	出	盗	92	8	-	-	3	-	-	-	81
	買	物	盗	307	102	6	1	2	-	-	-	196
	訪	問	盗	497	194	-	-	5	1	3	-	294
	払	出	盗	2,854	928	4	-	26	31	8	43	1,814
	A T M	ね	ら	49	12	5	-	1	1	-	-	30
	窓	ね	ら	8	2	-	-	-	-	-	-	6
	途	中	ら	25	5	-	-	2	-	-	-	18
	室	内	ら	383	42	-	-	-	-	-	-	341
	客	室	ら	304	98	-	-	3	-	1	-	202
	病	室	ら	320	46	1	-	2	-	2	-	269
	ひ	っ	ら	13,493	664	7	11	253	1	15	1	12,541
	す	た	り	3,664	531	29	1	97	-	3	1	3,002
	置	引	き	6,723	1,463	47	5	279	-	15	6	4,908
	飯	者	ね	787	182	6	1	28	-	1	-	569
	車	上	ら	62,404	3,541	65	39	262	3	17	30	58,447
	部	品	ら	10,503	799	6	18	123	-	2	-	9,555
	脱	衣	ら	1,230	170	1	3	48	-	2	-	1,006
	自	動	ら	29,710	1,031	32	2	175	3	2	-	28,465
	色	情	ら	5,006	807	1	-	105	-	-	3	4,090
	工	事	ら	1,311	164	4	9	29	-	-	-	1,105
	万	引	き	113,731	81,765	18,000	53	365	4	25	37	13,482
	職	場	ら	1,778	848	10	4	10	4	15	-	887
	同	居	ら	320	127	-	2	5	-	3	-	183
	そ	の	他	22,550	6,098	111	40	517	13	23	7	15,741

28 罪種別 主たる被疑者特定の端緒を得た係別 検挙件数

注 解決事件を除く。

罪種	主たる被疑者 特定の端緒	総 数		うち)地域係		うち)鉄道警察隊		うち)捜査係	
			うち) 本件		うち) 本件		うち) 本件		うち) 本件
刑法犯総数(交通業過を除く)		649,708	361,465	336,176	304,812	2,363	2,303	290,850	42,967
凶 悪	犯	7,610	5,931	2,631	2,539	5	4	4,516	3,044
殺	人	1,224	1,199	574	573	-	-	628	605
殺	人	1,158	1,135	559	558	-	-	577	556
殺	人	22	21	1	1	-	-	21	20
殺	人	18	17	10	10	-	-	8	7
殺	人	26	26	4	4	-	-	22	22
強	盗	3,621	2,810	1,388	1,333	5	4	1,905	1,238
強	盗	83	67	4	4	-	-	78	62
強	盗	1,491	1,272	651	634	2	2	665	501
強	盗	155	84	11	11	-	-	136	67
強	盗	1,892	1,387	722	684	3	2	1,026	608
放	火	1,420	895	398	370	-	-	989	501
強	火	1,345	1,027	271	263	-	-	994	700
粗	犯	40,575	38,093	23,476	23,015	110	108	12,747	11,250
凶	犯	28	28	14	14	-	-	6	6
暴	犯	10,525	10,005	7,917	7,793	51	51	1,992	1,658
傷	犯	22,716	22,151	13,205	13,061	54	53	7,154	6,852
うち)傷	犯	135	132	36	36	-	-	96	93
脅	犯	1,528	1,350	618	597	1	1	727	605
恐	犯	5,778	4,559	1,722	1,550	4	3	2,868	2,129
窃	犯	434,344	181,795	188,850	161,410	593	553	234,704	16,073
侵	犯	103,555	11,377	11,017	5,634	3	3	90,996	5,224
乘	犯	52,691	33,442	34,394	31,013	138	135	15,906	1,428
非	犯	278,098	136,976	143,439	124,763	452	415	127,802	9,421
知	犯	35,801	15,222	7,423	6,247	950	944	25,133	6,961
詐	犯	26,249	11,196	6,035	5,108	923	918	17,796	4,692
横	犯	1,424	1,178	235	229	-	-	1,171	934
横	犯	463	394	145	141	-	-	308	246
偽	犯	961	784	90	88	-	-	863	688
偽	犯	7,998	2,732	1,146	903	27	26	6,046	1,229
通	犯	2,932	173	162	63	-	-	2,761	104
文	犯	4,263	2,070	713	580	-	-	2,890	980
支	犯	555	366	226	220	24	24	218	82
有	犯	206	93	38	36	3	2	160	51
印	犯	42	30	7	4	-	-	17	12
汚	犯	106	95	5	5	-	-	98	87
うち)賄	犯	94	83	5	5	-	-	86	75
あ	犯	1	1	-	-	-	-	1	1
背	犯	23	20	2	2	-	-	21	18
風	犯	5,894	4,505	2,684	2,548	60	58	2,310	1,199
賭	犯	243	213	29	29	-	-	88	75
普	犯	109	82	19	19	-	-	41	30
常	犯	62	60	6	6	-	-	8	7
賭	犯	72	71	4	4	-	-	39	38
わ	犯	5,651	4,292	2,655	2,519	60	58	2,222	1,124
うち)強	犯	3,496	2,377	1,283	1,194	34	32	2,013	1,023
うち)公	犯	1,653	1,474	1,276	1,236	26	26	206	98
そ	犯	125,484	115,919	111,112	109,053	645	636	11,440	4,440
うち)占	犯	95,545	94,730	94,041	93,461	594	593	402	257
うち)公	犯	2,954	2,920	2,302	2,294	10	10	355	339
うち)住	犯	8,365	4,792	4,312	3,961	2	1	3,825	679
うち)速	犯	474	443	138	135	-	-	296	271
うち)略	犯	224	189	55	54	-	-	151	119
うち)盗	犯	5,277	4,994	4,490	4,427	14	12	541	367
うち)器	犯	10,263	5,710	5,153	4,125	14	14	4,553	1,237



29 罪 種 別 被 疑 者 特 定 の

被疑者特定の 端緒を得た係 罪 種	総 数	地 域 係					
		計	交番(署所 在地)所管 区活動	駐在所所 管区活動	警ら用無 線自動車 活動	その他の 地域警察 活動	地域警 察活動 以外
刑法犯総数(交通業過を除く)	389,027	321,238	230,332	11,102	70,677	8,013	1,114
凶 悪 犯	7,519	2,867	1,554	123	1,014	140	36
殺 人	1,391	587	298	19	249	20	1
殺 嬰 児	1,327	571	288	19	243	20	1
殺 自 人 子 関	21	1	-	-	1	-	-
強 盗 備 与	16	10	6	-	4	-	-
強 盗 強 盗 強 盗	27	5	4	-	1	-	-
強 盗 強 盗 強 盗	4,154	1,638	908	61	560	89	20
強 盗 強 盗 強 盗	120	6	3	1	1	1	-
強 盗 強 盗 強 盗	2,269	864	478	24	301	48	13
強 盗 強 盗 強 盗	91	12	5	1	6	-	-
強 盗 強 盗 強 盗	1,674	756	422	35	252	40	7
強 盗 強 盗 強 盗	867	372	205	26	124	9	8
強 盗 強 盗 強 盗	1,107	270	143	17	81	22	7
粗 暴 犯 集 合	46,801	26,684	18,378	978	6,349	725	254
凶 器 準 備	279	148	27	11	31	20	59
暴 行 害 致	11,002	8,404	6,036	214	1,962	155	37
傷 害 致 死	27,069	15,189	10,383	608	3,679	403	116
脅 恐	186	56	26	6	11	1	12
脅 恐	1,388	567	350	31	165	14	7
脅 恐	7,063	2,376	1,582	114	512	133	35
窃 犯 盗 入	195,151	171,747	130,271	7,145	30,565	3,216	550
侵 入	13,548	6,659	3,947	720	1,703	222	67
非 法 侵 入	38,952	35,253	22,794	1,502	9,765	1,116	76
知 能 犯 盗 入	142,651	129,835	103,530	4,923	19,097	1,878	407
詐 領	14,850	5,932	4,119	312	1,224	202	75
横 領	11,238	5,059	3,632	244	978	148	57
横 領	1,210	257	143	34	65	9	6
横 領	417	172	94	20	52	4	2
横 領	793	85	49	14	13	5	4
偽 造	2,236	601	335	33	180	45	8
偽 造	152	69	39	4	24	2	-
偽 造	1,589	293	173	19	72	23	6
偽 造	384	210	110	2	79	18	1
偽 造	79	25	12	8	4	1	-
偽 造	32	4	1	-	1	1	1
汚 職	139	10	7	-	1	-	2
汚 職	113	8	5	-	1	-	2
汚 職	-	-	-	-	-	-	-
汚 職	27	5	2	1	-	-	2
風 俗 犯 博	5,688	2,719	1,898	124	571	100	26
博 博	1,422	189	152	-	13	14	10
博 博	603	146	124	-	13	2	7
博 博	248	25	17	-	-	8	-
博 博	571	18	11	-	-	4	3
わ い せ つ	4,266	2,530	1,746	124	558	86	16
わ い せ つ	2,225	1,200	866	48	248	29	9
わ い せ つ	1,451	1,209	826	62	284	37	-
そ の 他 の 刑 法 犯	119,018	111,289	74,112	2,420	30,954	3,630	173
占 有 離 脱 物 横 領	96,083	94,723	63,403	1,825	26,299	3,100	96
占 有 離 脱 物 横 領	2,705	2,031	1,281	54	626	65	5
住 居 侵 入	5,993	5,175	3,182	200	1,677	105	11
逮 捕 監 禁	762	182	94	11	63	4	10
略 取 誘 拐	187	57	34	3	19	1	-
盗 品 等	4,935	4,358	2,983	78	1,058	224	15
器 物 損 壊 等	5,522	4,034	2,701	196	1,010	100	27

端緒を得た係別 検挙人員

鉄道警察隊			組織犯罪対策係	刑 事 部 門							被疑者特定の端緒を得た係	罪 種
計	警察活動	その他の活動		計	強行犯係	盗犯係	知能犯係	暴力犯係	鑑識係	その他の係		
2,377	283	2,094	1,202	48,263	14,715	16,688	6,015	7,147	659	3,039	刑法犯総数(交通業過を除く)	
5	2	3	94	3,999	3,012	297	29	406	60	195	凶 悪 犯	
-	-	-	10	776	530	33	6	178	5	24	殺 人 人	
-	-	-	10	728	486	32	5	177	4	24	殺 嬰 児 人	
-	-	-	-	20	18	1	-	-	1	-	殺 嬰 殺 人 予 備	
-	-	-	-	6	5	-	-	1	-	-	殺 嬰 殺 人 予 備	
-	-	-	-	22	21	-	1	-	-	-	強 盗 強 盗 強 盗	
4	1	3	74	1,985	1,456	196	13	164	40	116	強 盗 強 盗 強 盗	
-	-	-	1	110	95	1	-	8	-	6	強 盗 強 盗 強 盗	
3	1	2	36	1,015	710	113	6	107	20	59	強 盗 強 盗 強 盗	
-	-	-	1	75	65	4	1	-	3	2	強 盗 強 盗 強 盗	
1	-	1	36	785	586	78	6	49	17	49	強 盗 強 盗 強 盗	
1	1	-	4	468	381	32	6	24	4	21	放 強 盗 強 盗 強 盗	
-	-	-	6	770	645	36	4	40	11	34	放 強 盗 強 盗 強 盗	
105	7	98	469	13,933	7,573	829	189	4,362	41	939	粗 凶 器 準 備 集 行 害 死 迫 喝	
-	-	-	-	33	25	-	-	8	-	-	粗 凶 器 準 備 集 行 害 死 迫 喝	
53	3	50	56	1,811	1,131	141	30	336	16	157	凶 暴 傷 うち) 傷 害 致	
48	4	44	194	8,152	5,110	525	84	1,766	18	649	凶 暴 傷 うち) 傷 害 致	
-	-	-	-	124	104	2	-	12	-	6	凶 暴 傷 うち) 傷 害 致	
1	-	1	26	656	284	26	15	311	-	20	脅 恐	
3	-	3	193	3,281	1,023	137	60	1,941	7	113	脅 恐	
620	82	538	112	17,344	868	14,471	164	202	410	1,229	窃 盗 入 物 入 能	
4	2	2	38	6,194	232	5,465	28	49	197	223	窃 盗 入 物 入 能	
148	8	140	16	1,943	87	1,498	19	45	59	235	窃 盗 入 物 入 能	
468	72	396	58	9,207	549	7,508	117	108	154	771	窃 盗 入 物 入 能	
951	142	809	240	6,681	143	224	5,292	797	52	173	知 詐 横 偽 通 文 支 有 印 汚 風 賭 普 常 賭 博 開 張 等	
924	139	785	76	4,650	91	165	3,657	593	44	100	知 詐 横 偽 通 文 支 有 印 汚 風 賭 普 常 賭 博 開 張 等	
-	-	-	4	938	11	29	830	40	-	28	知 詐 横 偽 通 文 支 有 印 汚 風 賭 普 常 賭 博 開 張 等	
-	-	-	2	237	6	12	179	30	-	10	知 詐 横 偽 通 文 支 有 印 汚 風 賭 普 常 賭 博 開 張 等	
-	-	-	2	701	5	17	651	10	-	18	知 詐 横 偽 通 文 支 有 印 汚 風 賭 普 常 賭 博 開 張 等	
27	3	24	158	944	27	29	676	163	8	41	偽 通 文 支 有 印 汚 風 賭 普 常 賭 博 開 張 等	
1	-	1	2	78	1	1	70	5	-	1	偽 通 文 支 有 印 汚 風 賭 普 常 賭 博 開 張 等	
-	-	-	91	718	18	22	500	145	3	30	偽 通 文 支 有 印 汚 風 賭 普 常 賭 博 開 張 等	
24	3	21	63	84	6	3	58	11	-	6	偽 通 文 支 有 印 汚 風 賭 普 常 賭 博 開 張 等	
2	-	2	2	47	-	2	42	1	-	2	偽 通 文 支 有 印 汚 風 賭 普 常 賭 博 開 張 等	
-	-	-	-	17	2	1	6	1	5	2	偽 通 文 支 有 印 汚 風 賭 普 常 賭 博 開 張 等	
-	-	-	2	127	14	-	108	1	-	4	汚 うち) 賄 背	
-	-	-	2	103	-	-	100	1	-	2	汚 うち) 賄 背	
-	-	-	-	-	-	-	-	-	-	-	汚 うち) 賄 背	
-	-	-	-	22	-	1	21	-	-	-	汚 うち) 賄 背	
62	16	46	126	1,526	796	76	7	575	18	54	風 賭 普 常 賭 博 開 張 等	
-	-	-	117	562	-	-	-	559	3	-	風 賭 普 常 賭 博 開 張 等	
-	-	-	35	257	-	-	-	256	1	-	風 賭 普 常 賭 博 開 張 等	
-	-	-	4	56	-	-	-	56	-	-	風 賭 普 常 賭 博 開 張 等	
-	-	-	78	249	-	-	-	247	2	-	風 賭 普 常 賭 博 開 張 等	
62	16	46	9	964	796	76	7	16	15	54	わ い せ	
35	8	27	8	877	727	66	5	15	14	50	わ い せ	
27	8	19	-	83	68	9	2	-	1	3	わ い せ	
634	34	600	161	4,780	2,323	791	334	805	78	449	そ の 他 の 刑 法 犯	
590	30	560	4	284	44	113	40	4	12	71	そ の 他 の 刑 法 犯	
8	1	7	13	386	125	24	75	132	2	28	そ の 他 の 刑 法 犯	
4	-	4	6	583	245	189	7	42	32	68	そ の 他 の 刑 法 犯	
-	-	-	42	490	210	16	1	246	1	16	そ の 他 の 刑 法 犯	
-	-	-	21	104	82	7	-	10	1	4	そ の 他 の 刑 法 犯	
12	1	11	10	353	18	240	33	24	5	33	そ の 他 の 刑 法 犯	
14	2	12	30	1,033	655	119	12	121	19	107	そ の 他 の 刑 法 犯	

29 罪 種 別 被 疑 者 特 定 の

被疑者特定の 端緒を得た係	生 活 安 全 部 門					
	計	防犯・生活 安全係	少年係	福祉犯係	保安係	その他 の係
刑法犯総数(交通業過を除く)	13,302	1,352	10,406	3	1,079	462
凶 悪 犯	512	20	487	-	2	3
殺 人	7	4	2	-	1	-
殺 嬰 児	7	4	2	-	1	-
強 盗 自 殺 予 関	-	-	-	-	-	-
強 盗 殺 傷 人 人 人	424	10	410	-	1	3
強 盗 強 盗 強 盗 強 盗	3	-	3	-	-	-
強 盗 強 盗 強 盗 強 盗	336	8	326	-	-	2
強 盗 強 盗 強 盗 強 盗	3	-	3	-	-	-
放 火 強 盗 強 盗	82	2	78	-	1	1
放 火 強 盗 強 盗	20	3	17	-	-	-
放 火 強 盗 強 盗	61	3	58	-	-	-
粗 暴 集 団 犯 行	5,267	387	4,795	-	45	40
粗 暴 集 団 犯 行	64	-	64	-	-	-
粗 暴 集 団 犯 行	612	58	547	-	4	3
粗 暴 集 団 犯 行	3,336	220	3,063	-	26	27
粗 暴 集 団 犯 行	-	-	-	-	-	-
脅 恐 犯 行	104	36	57	-	7	4
脅 恐 犯 行	1,151	73	1,064	-	8	6
窃 犯	4,728	623	3,885	-	53	167
窃 犯	610	49	551	-	2	8
窃 犯	1,257	48	1,130	-	6	73
窃 犯	2,861	526	2,204	-	45	86
知 能 犯	343	67	152	-	70	54
知 能 犯	280	55	116	-	61	48
横 領	9	5	4	-	-	-
横 領	4	3	1	-	-	-
横 領	5	2	3	-	-	-
偽 造	54	7	32	-	9	6
偽 造	1	-	1	-	-	-
偽 造	47	6	27	-	8	6
偽 造	1	-	1	-	-	-
偽 造	2	-	2	-	-	-
偽 造	3	1	1	-	1	-
汚 職	-	-	-	-	-	-
汚 職	-	-	-	-	-	-
汚 職	-	-	-	-	-	-
背 任	-	-	-	-	-	-
風 俗 犯	1,203	127	104	1	865	106
風 俗 犯	527	45	1	-	420	61
風 俗 犯	164	16	1	-	128	19
風 俗 犯	152	14	-	-	120	18
風 俗 犯	211	15	-	-	172	24
風 俗 犯	676	82	103	1	445	45
風 俗 犯	97	18	76	-	3	-
風 俗 犯	122	18	12	-	86	6
そ の 他 の 刑 法 犯	1,249	128	983	2	44	92
そ の 他 の 刑 法 犯	245	9	184	-	4	48
そ の 他 の 刑 法 犯	42	7	23	-	8	4
そ の 他 の 刑 法 犯	190	27	155	-	5	3
そ の 他 の 刑 法 犯	35	2	33	-	-	-
そ の 他 の 刑 法 犯	4	1	1	-	2	-
そ の 他 の 刑 法 犯	168	12	144	-	1	11
そ の 他 の 刑 法 犯	362	32	325	-	3	2

端緒を得た係別 検挙人員 (つづき)

警備・公安係	交通部門の係	その他の係	被疑者特定の 端緒を得た係
534	1,440	671	刑法犯総数(交通業過を除く)
6	18	18	凶 悪 犯人
4	3	4	殺 殺人
4	3	4	殺 殺人
-	-	-	殺 殺人
-	-	-	殺 殺人
-	-	-	殺 殺人
-	15	14	強 強盗
-	-	-	強 強盗
-	10	5	強 強盗
-	-	-	強 強盗
-	5	9	強 強盗
2	-	-	放 放火
-	-	-	放 放火
143	119	81	粗 粗犯
-	34	-	凶 凶器
23	17	26	暴 暴行
43	60	47	傷 傷害
4	2	-	うち) うち) うち) うち)
30	2	2	脅 脅迫
47	6	6	恐 恐喝
41	272	287	窃 窃盗
8	14	21	侵 侵入
12	196	127	乗 乗り物
21	62	139	非 非侵入
182	512	9	知 知能
33	215	1	詐 詐欺
2	-	-	横 横領
2	-	-	横 横領
-	-	-	横 横領
147	297	8	偽 偽造
-	1	-	通 通貨
142	292	6	文 文書
1	-	1	支 支払い
-	-	1	有 有価証券
4	4	-	印 印章
-	-	-	汚 汚職
-	-	-	うち) うち) うち) うち)
-	-	-	あ 賄賂
-	-	-	背 背任
4	12	36	風 風俗
-	-	27	賭 賭博
-	-	1	普 普通
-	-	11	常 常習
-	-	15	賭 賭博
4	12	9	わ わいせ
2	5	1	うち) うち) うち) うち)
2	7	1	うち) うち) うち) うち)
158	507	240	そ の 他 の 刑 法 犯
17	54	166	うち) うち) うち) うち)
41	155	29	うち) うち) うち) うち)
21	8	6	うち) うち) うち) うち)
8	5	-	うち) うち) うち) うち)
-	1	-	うち) うち) うち) うち)
-	15	19	うち) うち) うち) うち)
12	23	14	うち) うち) うち) うち)

30 手 口 別 被 疑 者 特 定 の

手 口	被疑者特定の 端緒を得た係	総 数	地 域 係					
			計	交 番 (署所在地) 所管区活動	駐 在 所 所管区活動	警ら用無線 自動車活動	そ の 他 の 地域警察活動	地 域 警 察 活 動 以 外
窃 盗 総 数		195,151	171,747	130,271	7,145	30,565	3,216	550
侵 入 盗		13,548	6,659	3,947	720	1,703	222	67
空 き 巢		3,686	1,478	877	199	345	40	17
忍 込 み		889	444	252	31	140	19	2
居 空 き		634	369	221	47	91	7	3
A T M 破 り		27	11	6	1	4	-	-
金 庫 破 り		509	129	55	14	35	15	10
旅 館 荒 し		105	60	36	6	14	4	-
官 公 署 荒 し		135	92	55	16	18	3	-
学 校 荒 し		1,115	648	366	92	167	19	4
病 院 荒 し		212	102	72	5	20	3	2
給 油 所 荒 し		132	61	30	4	22	4	1
事 務 所 荒 し		1,421	614	354	66	166	24	4
出 店 荒 し		2,055	1,054	639	64	292	44	15
工 場 荒 し		181	118	79	7	30	2	-
更 衣 室 荒 し		451	220	180	11	25	3	1
倉 庫 荒 し		1,204	745	427	99	194	22	3
そ の 他		792	514	298	58	140	13	5
乗 り 物 盗		38,952	35,253	22,794	1,502	9,765	1,116	76
自 動 車 盗		3,823	2,117	1,001	165	843	98	10
オ ー ト バ イ 盗		9,203	7,693	4,729	518	2,111	303	32
自 転 車 盗		25,926	25,443	17,064	819	6,811	715	34
非 侵 入 盗		142,651	129,835	103,530	4,923	19,097	1,878	407
職 権 盗		16	7	5	-	2	-	-
慶 弔 盗		4	-	-	-	-	-	-
追 出 し 盗		25	11	7	2	2	-	-
買 物 盗		172	111	85	5	18	1	2
訪 問 盗		299	154	110	25	18	-	1
払 出 盗		525	241	167	10	56	3	5
A T M ね ら い		31	20	14	1	5	-	-
窓 口 ね ら い		2	1	1	-	-	-	-
途 中 ね ら い		8	2	1	-	1	-	-
室 内 ね ら い		44	33	17	6	10	-	-
客 室 ね ら い		140	84	47	16	16	4	1
病 室 ね ら い		52	37	27	-	8	1	1
ひ っ た く り		2,259	1,030	570	19	342	85	14
す り		970	515	426	7	62	17	3
置 引 き		2,536	1,918	1,497	90	287	39	5
仮 睡 者 ね ら い		182	124	93	1	24	3	3
車 上 ね ら い		3,238	2,130	1,263	151	605	87	24
部 品 ね ら い		2,134	1,696	1,044	87	498	54	13
脱 衣 場 ね ら い		257	185	143	9	26	6	1
自 動 販 売 機 ね ら い		2,560	1,885	1,016	146	656	59	8
色 情 ね ら い		915	733	416	72	231	11	3
工 事 場 ね ら い		292	215	105	18	85	7	-
万 引 き		112,783	108,047	89,705	3,271	13,478	1,306	287
職 場 ね ら い		971	489	367	46	65	8	3
同 居 ね ら い		209	105	75	7	17	6	-
そ の 他		12,027	10,062	6,329	934	2,585	181	33

端緒を得た係別 検挙人員

鉄道警察隊			組織犯罪対策係	刑 事 部 門							被疑者特定の端緒を得た係
計	警察活動	その他の活動		計	強行犯係	盗犯係	知能犯係	暴力犯係	鑑識係	その他の係	
620	82	538	112	17,344	868	14,471	164	202	410	1,229	窃 盗 総 数
4	2	2	38	6,194	232	5,465	28	49	197	223	侵 入 盗 案
1	-	1	13	2,049	70	1,836	7	15	63	58	空 き 巢
-	-	-	4	400	8	356	3	1	9	23	忍 込 み
-	-	-	2	248	8	222	2	1	8	7	居 空 き
-	-	-	-	16	4	11	1	-	-	-	A T M 破 り
1	-	1	5	360	13	329	1	6	5	6	金 庫 破 り
-	-	-	1	43	1	39	-	1	1	1	旅 館 荒 し
-	-	-	-	37	3	28	1	-	3	2	官 公 署 荒 し
2	2	-	2	277	24	227	1	-	18	7	学 校 荒 し
-	-	-	-	105	2	95	2	-	3	3	病 院 荒 し
-	-	-	-	64	4	55	-	-	-	5	給 油 所 荒 し
-	-	-	5	774	35	681	3	8	27	20	事 務 所 荒 し
-	-	-	5	880	20	786	2	9	33	30	出 店 荒 し
-	-	-	-	61	6	49	-	-	-	6	工 場 荒 し
-	-	-	-	207	14	184	-	-	4	5	更 衣 室 荒 し
-	-	-	1	427	14	379	3	3	5	23	倉 庫 荒 し
-	-	-	-	246	6	188	2	5	18	27	そ の 他
148	8	140	16	1,943	87	1,498	19	45	59	235	乗 り 物 盗
-	-	-	10	1,441	58	1,185	10	36	36	116	自 動 車 盗
3	-	3	1	375	18	233	6	8	23	87	オ ー ト バ イ 盗
145	8	137	5	127	11	80	3	1	-	32	自 転 車 盗
468	72	396	58	9,207	549	7,508	117	108	154	771	非 侵 入 盗
-	-	-	-	8	-	6	-	-	1	1	職 権 盗
-	-	-	-	4	-	4	-	-	-	-	慶 弔 盗
-	-	-	-	13	-	12	-	-	1	-	追 出 し 盗
-	-	-	1	41	3	34	1	1	1	1	買 物 盗
-	-	-	-	122	10	100	2	1	-	9	訪 問 盗
2	-	2	4	255	14	215	6	2	3	15	払 出 盗
-	-	-	-	11	1	10	-	-	-	-	A T M ね ら い
-	-	-	-	-	-	-	-	-	-	-	窓 口 ね ら い
-	-	-	-	4	1	1	-	-	-	2	途 中 ね ら い
-	-	-	-	9	1	8	-	-	-	-	室 内 ね ら い
-	-	-	1	47	2	42	-	1	1	1	客 室 ね ら い
-	-	-	-	15	1	12	-	-	2	-	病 室 ね ら い
2	-	2	5	809	37	653	2	5	5	107	ひ っ た く り
97	45	52	8	334	4	269	5	1	1	54	す り き
19	3	16	2	536	24	461	3	5	3	40	置 引 き
12	4	8	3	40	6	29	-	-	-	5	飯 睡 者 ね ら い
1	-	1	9	991	47	833	6	10	27	68	車 上 ね ら い
4	1	3	-	335	20	252	2	8	7	46	部 品 ね ら い
-	-	-	-	63	1	60	1	-	-	1	脱 衣 場 ね ら い
9	-	9	1	469	35	340	1	3	15	75	自動販売機ねらい
1	-	1	1	165	15	133	2	-	2	13	色 情 ね ら い
-	-	-	-	74	2	67	-	1	-	4	工 事 場 ね ら い
291	12	279	11	2,643	163	2,132	56	39	59	194	万 引 き
-	-	-	-	466	31	403	8	1	6	17	職 場 ね ら い
-	-	-	1	101	4	88	-	3	-	6	同 居 ね ら い
30	7	23	11	1,652	127	1,344	22	27	20	112	そ の 他

30 手 口 別 被 疑 者 特 定 の

被疑者特定の 端緒を得た係	生 活 安 全 部 門					
	計	防犯・生活 安全係	少年係	福祉犯係	保安係	その他の係
手 口						
窃 盗 総 数	4,728	623	3,885	-	53	167
侵 入 盗	610	49	551	-	2	8
空 巣 盗	136	11	123	-	-	2
忍 込 み	33	1	32	-	-	-
居 空 き	13	-	13	-	-	-
A T M 破 り	-	-	-	-	-	-
金 庫 破 り	14	2	12	-	-	-
旅 館 荒 し	1	-	-	-	-	1
官 公 署 荒 し	5	-	5	-	-	-
学 校 荒 し	184	19	164	-	-	1
病 院 荒 し	5	1	4	-	-	-
給 油 所 荒 し	7	-	7	-	-	-
事 務 所 荒 し	20	2	18	-	-	-
出 店 荒 し	110	6	100	-	1	3
工 場 荒 し	2	1	1	-	-	-
更 衣 室 荒 し	23	3	20	-	-	-
倉 庫 荒 し	28	-	27	-	1	-
そ の 他	29	3	25	-	-	1
乗 り 物 盗	1,257	48	1,130	-	6	73
自 動 車 盗	186	9	161	-	2	14
オ ー ト バ イ 盗	941	29	868	-	2	42
自 転 車 盗	130	10	101	-	2	17
非 侵 入 盗	2,861	526	2,204	-	45	86
職 権 盗	-	-	-	-	-	-
慶 弔 盗	-	-	-	-	-	-
追 出 し 盗	1	-	1	-	-	-
買 物 盗	17	-	17	-	-	-
訪 問 盗	22	1	21	-	-	-
払 出 盗	22	3	19	-	-	-
A T M ね ら い	-	-	-	-	-	-
窓 口 ね ら い	1	-	1	-	-	-
途 中 ね ら い	2	-	-	-	-	2
室 内 ね ら い	1	-	1	-	-	-
客 室 ね ら い	8	-	8	-	-	-
病 室 ね ら い	-	-	-	-	-	-
ひ っ た く り	368	9	341	-	-	18
す 置 り き	7	1	5	-	-	1
置 引 き	59	5	52	-	1	1
仮 睡 者 ね ら い	3	-	3	-	-	-
車 上 ね ら い	93	12	68	-	-	13
部 品 ね ら い	77	13	62	-	-	2
脱 衣 場 ね ら い	8	2	6	-	-	-
自 動 販 売 機 ね ら い	187	25	149	-	-	13
色 情 ね ら い	11	3	6	-	-	2
工 事 場 ね ら い	3	-	2	-	1	-
万 引 き	1,703	417	1,219	-	40	27
職 場 ね ら い	16	1	14	-	-	1
同 居 ね ら い	2	-	2	-	-	-
そ の 他	250	34	207	-	3	6

端緒を得た係別 検挙人員 (つづき)

警備・公安係	交通部門の係	その他の係	被疑者特定の端緒を得た係			
			手	口		
41	272	287	窃	盗	総	数
8	14	21	侵入	盗	入	盗
2	4	3	空き	き		巢
-	1	7	忍込	込		み
-	1	1	居空	空		き
-	-	-	A T M	破	り	
-	-	-	金庫	破	り	
-	-	-	旅館	荒	し	
-	-	1	官公署	荒	し	
2	-	-	学校	荒	し	
-	-	-	病院	荒	し	
-	-	-	給油所	荒	し	
3	5	-	事務所	荒	し	
1	-	5	出店	荒	し	
-	-	-	工場	荒	し	
-	1	-	更衣室	荒	し	
-	1	2	倉庫	荒	し	
-	1	2	その他	の	他	
12	196	127	乗	り	物	盗
5	55	9	自	動	車	盗
3	129	58	オ	ー	ト	盗
4	12	60	自	転	車	盗
21	62	139	非	侵	入	盗
-	-	1	職	権		盗
-	-	-	慶	甲		盗
-	-	-	追	出	し	盗
-	-	2	買	物		盗
-	-	1	訪	問		盗
1	-	-	払	出		盗
-	-	-	A T M	ね	ら	い
-	-	-	窓	口	ね	ら
-	-	-	途	中	ね	ら
-	-	1	室	内	ね	ら
-	-	-	客	室	ね	ら
-	-	-	病	室	ね	ら
-	14	31	ひ	っ	た	く
1	1	7	す			り
-	1	1	置	引		き
-	-	-	仮	睡	者	ね
1	7	6	車	上	ね	ら
-	12	10	部	品	ね	ら
-	1	-	脱	衣	場	ね
-	2	7	自	動	販	機
1	-	3	色	情	ね	ら
-	-	-	工	事	場	ね
16	13	59	万	引		き
-	-	-	職	場	ね	ら
-	-	-	同	居	ね	ら
1	11	10	そ	の		他



31 罪種別 身柄措置別

罪種	身柄措置		現行犯逮捕(注1)						緊	
	送致	総数	計	身柄付送致		書類送致(付)		少年簡易送致		微罪処分
				うち)簡易書式	うち)簡易書式	うち)簡易書式	うち)簡易書式			
刑法犯総数(交通業過を除く)		389,027	38,757	34,306	533	4,320	388	22	109	12,715
凶殺	悪	7,519	1,564	1,518	-	46	-	-	-	1,288
殺	人	1,391	402	396	-	6	-	-	-	270
殺	人	1,327	392	386	-	6	-	-	-	264
殺	児	21	1	1	-	-	-	-	-	2
殺	人	16	9	9	-	-	-	-	-	-
強	自	27	-	-	-	-	-	-	-	4
強	盗	4,154	921	895	-	26	-	-	-	725
強	盗	120	7	6	-	1	-	-	-	7
強	盗	2,269	454	442	-	12	-	-	-	387
強	盗	91	4	4	-	-	-	-	-	14
強	盗	1,674	456	443	-	13	-	-	-	317
放	強	867	158	145	-	13	-	-	-	168
放	強	1,107	83	82	-	1	-	-	-	125
粗	凶	46,801	9,309	8,168	84	1,138	87	1	2	2,361
粗	凶	279	3	3	-	-	-	-	-	-
粗	凶	11,002	3,064	2,577	52	485	49	-	2	84
粗	凶	27,069	5,450	4,843	32	606	38	1	-	1,731
粗	凶	186	12	11	-	1	-	-	-	27
粗	凶	1,388	319	295	-	24	-	-	-	52
粗	凶	7,063	473	450	-	23	-	-	-	494
窃	盗	195,151	15,697	13,959	392	1,633	289	14	91	7,255
窃	盗	13,548	2,560	2,346	2	214	7	-	-	1,669
窃	盗	38,952	397	326	4	64	4	3	4	1,899
窃	盗	142,651	12,740	11,287	386	1,355	278	11	87	3,687
知	詐	14,850	2,816	2,672	54	134	10	-	10	526
知	詐	11,238	2,361	2,221	54	130	10	-	10	432
知	詐	1,210	1	1	-	-	-	-	-	41
知	詐	417	1	1	-	-	-	-	-	23
知	詐	793	-	-	-	-	-	-	-	18
偽	通	2,236	446	442	-	4	-	-	-	53
偽	通	152	25	25	-	-	-	-	-	22
偽	通	1,589	149	147	-	2	-	-	-	18
偽	通	384	258	256	-	2	-	-	-	8
偽	通	79	14	14	-	-	-	-	-	4
偽	通	32	-	-	-	-	-	-	-	1
汚	う	139	7	7	-	-	-	-	-	-
汚	う	113	7	7	-	-	-	-	-	-
汚	う	-	-	-	-	-	-	-	-	-
汚	う	27	1	1	-	-	-	-	-	-
風	賭	5,688	2,341	1,846	2	492	-	-	3	327
風	賭	1,422	784	425	2	356	-	-	3	-
風	賭	603	232	68	2	161	-	-	3	-
風	賭	248	171	99	-	72	-	-	-	-
風	賭	571	381	258	-	123	-	-	-	-
風	賭	4,266	1,557	1,421	-	136	-	-	-	327
風	賭	2,225	671	654	-	17	-	-	-	327
風	賭	1,451	557	449	-	108	-	-	-	-
そ	他	119,018	7,030	6,143	1	877	2	7	3	958
そ	他	96,083	53	39	1	11	2	1	2	-
そ	他	2,705	2,198	2,047	-	151	-	-	-	34
そ	他	5,993	2,198	1,863	-	329	-	6	-	289
そ	他	762	130	127	-	3	-	-	-	61
そ	他	187	36	35	-	1	-	-	-	33
そ	他	4,935	35	33	-	1	-	-	-	75
そ	他	5,522	2,083	1,744	-	339	-	-	-	423

注1 「現行犯逮捕」には、特別司法警察職員及び常人による逮捕を含む。

送致別 検挙人員

急逮捕		通常逮捕		身柄不拘束			注2)			身柄措置	
身柄付送致	書類送致(付)	計	身柄付送致	書類送致(付)	計	書類送致(付)	うち)簡易書式	少年簡易送致	微罪処分	送致	
										罪種	
12,320	395	47,520	46,263	1,257	290,035	110,024	28,210	62,071	117,940	刑法犯総数(交通業過を除く)	
1,273	15	4,395	4,373	22	272	272	-	-	-	凶悪	犯人
265	5	671	667	4	48	48	-	-	-	殺	人
259	5	640	636	4	31	31	-	-	-	殺	人
2	-	14	14	-	4	4	-	-	-	嬰	人
-	-	6	6	-	1	1	-	-	-	殺	人
4	-	11	11	-	12	12	-	-	-	自	人
720	5	2,432	2,426	6	76	76	-	-	-	強	予
7	-	106	106	-	-	-	-	-	-	強	関
387	-	1,384	1,382	2	44	44	-	-	-	強	強
14	-	72	72	-	1	1	-	-	-	強	強
312	5	870	866	4	31	31	-	-	-	強	強
164	4	485	479	6	56	56	-	-	-	強	強
124	1	807	801	6	92	92	-	-	-	強	強
2,272	89	13,512	13,144	368	21,619	20,506	5,040	713	400	粗	犯
-	-	112	112	-	164	164	-	-	-	凶	合
82	2	1,232	1,176	56	6,622	5,912	2,720	324	386	暴	集
1,655	76	7,158	6,923	235	12,730	12,435	2,320	281	14	器	行
27	-	142	142	-	5	5	-	-	-	傷	害
52	-	752	731	21	265	258	-	7	-	うち)傷	害
483	11	4,258	4,202	56	1,838	1,737	-	101	-	脅	致
7,016	239	18,165	17,574	591	154,034	57,065	15,132	33,606	63,363	恐	喝
1,630	39	6,409	6,218	191	2,910	2,805	37	63	42	窃	犯
1,827	72	3,460	3,343	117	33,196	16,601	2,354	9,252	7,343	侵	盗
3,559	128	8,296	8,013	283	117,928	37,659	12,741	24,291	55,978	乘	盗
519	7	5,881	5,808	73	5,627	2,903	137	420	2,304	非	盗
427	5	4,135	4,096	39	4,310	1,670	129	394	2,246	知	犯
40	1	638	630	8	530	446	8	26	58	能	欺
22	1	169	166	3	224	141	5	26	57	詐	領
18	-	469	464	5	306	305	3	-	1	横	領
52	1	1,007	983	24	730	730	-	-	-	業	上
22	-	88	88	-	17	17	-	-	-	務	横
17	1	775	753	22	647	647	-	-	-	通	造
8	-	111	111	-	7	7	-	-	-	文	造
4	-	20	19	1	41	41	-	-	-	貨	造
1	-	13	12	1	18	18	-	-	-	書	造
-	-	93	93	-	39	39	-	-	-	偽	造
-	-	92	92	-	14	14	-	-	-	支	造
-	-	-	-	-	-	-	-	-	-	払い用	造
-	-	8	6	2	18	18	-	-	-	カード	造
323	4	1,495	1,434	61	1,525	1,485	5	5	35	有	造
-	-	192	168	24	446	411	5	-	35	価	造
-	-	38	34	4	333	298	5	-	35	証	造
-	-	62	46	16	15	15	-	-	-	券	造
-	-	92	88	4	98	98	-	-	-	偽	造
323	4	1,303	1,266	37	1,079	1,074	-	5	-	印	造
323	4	921	905	16	306	306	-	-	-	章	造
-	-	238	220	18	656	651	-	5	-	汚	職
917	41	4,072	3,930	142	106,958	27,793	7,896	27,327	51,838	うち)賄	賂
-	-	570	540	30	95,460	20,420	7,850	25,949	49,091	あ	法
33	1	303	292	11	170	170	-	-	-	っ	任
274	15	393	372	21	3,113	2,366	-	747	-	背	犯
61	-	500	499	1	71	71	-	-	-	風	博
33	-	106	103	3	12	12	-	-	-	賭	博
75	-	440	432	8	4,385	1,024	46	614	2,747	普	博
398	25	996	945	51	2,020	2,006	-	14	-	常	博
										賭	等
										博	張
										開	等
										わ	つ
										い	つ
										強	つ
										制	つ
										わ	つ
										い	つ
										そ	犯
										の	刑
										他	法
										の	犯
										占	領
										有	物
										離	横
										脱	害
										公	妨
										務	害
										住	入
										居	禁
										捕	監
										取	誘
										略	拐
										盗	等
										器	等
										物	等
										損	等
										壊	等

2 「身柄不拘束」とは、終身身柄を拘束しなかったものをいう。

32 窃盗 手口別 身柄措置別

手口	身柄措置 送致	総数	現行犯逮捕注1)						緊 計	
			計	身柄付送致		書類送致(付)		少年 簡易 送致		微罪処分
				うち) 簡易書式	うち) 簡易書式	うち) 簡易書式	うち) 簡易書式			
窃盗	総数	195,151	15,697	13,959	392	1,633	289	14	91	7,255
侵入	盗	13,548	2,560	2,346	2	214	7	-	-	1,669
空き	巣	3,686	555	522	-	33	1	-	-	463
忍込	み	889	198	188	-	10	-	-	-	129
居空	き	634	145	124	-	21	-	-	-	96
A T M	破り	27	9	9	-	-	-	-	-	5
金庫	破り	509	38	37	-	1	-	-	-	44
旅館	荒し	105	21	19	-	2	-	-	-	22
官公署	荒し	135	22	20	-	2	-	-	-	15
学校	荒し	1,115	156	133	-	23	1	-	-	70
病院	荒し	212	53	50	-	3	-	-	-	25
給油所	荒し	132	16	14	-	2	-	-	-	17
事務所	荒し	1,421	280	268	1	12	-	-	-	182
出店	荒し	2,055	494	454	-	40	1	-	-	208
工場	荒し	181	41	36	-	5	1	-	-	37
更衣室	荒し	451	62	55	-	7	-	-	-	54
倉庫	荒し	1,204	246	212	-	34	3	-	-	194
その他		792	224	205	1	19	-	-	-	108
乗り物	盗	38,952	397	326	4	64	4	3	4	1,899
自動車	盗	3,823	188	165	2	22	-	-	1	1,161
オートバイ	盗	9,203	106	90	-	16	-	-	-	460
自転車	盗	25,926	103	71	2	26	4	3	3	278
非侵入	盗	142,651	12,740	11,287	386	1,355	278	11	87	3,687
職権	盗	16	-	-	-	-	-	-	-	-
慶弔	盗	4	-	-	-	-	-	-	-	1
追出し	盗	25	5	5	-	-	-	-	-	-
買物	盗	172	26	23	-	3	-	-	-	18
訪問	盗	299	4	4	-	-	-	-	-	21
払出	盗	525	126	113	-	13	-	-	-	16
A T M	ねらい	31	10	10	-	-	-	-	-	2
窓	ねらい	2	-	-	-	-	-	-	-	1
途中	ねらい	8	4	4	-	-	-	-	-	-
室内	ねらい	44	4	4	-	-	-	-	-	5
客室	ねらい	140	5	4	-	1	1	-	-	13
病室	ねらい	52	11	10	-	1	-	-	-	9
ひったく	り	2,259	371	361	-	10	-	-	-	438
す引き	り	970	588	573	1	15	-	-	-	111
置引	き	2,536	317	285	2	30	5	-	2	323
仮睡者	ねらい	182	82	79	2	3	-	-	-	24
車上	ねらい	3,238	778	735	3	38	5	-	5	489
部品	ねらい	2,134	122	98	-	24	1	-	-	220
脱衣場	ねらい	257	32	28	-	4	-	-	-	78
自動販売機	ねらい	2,560	258	233	1	25	1	-	-	246
色情	ねらい	915	247	222	1	24	3	-	1	189
工事場	ねらい	292	57	53	3	4	-	-	-	38
万引	き	112,783	7,656	6,546	359	1,031	252	10	69	642
職場	ねらい	971	17	14	1	3	-	-	-	69
同居	ねらい	209	4	4	-	-	-	-	-	34
その他		12,027	2,016	1,879	13	126	10	1	10	700

注1 「現行犯逮捕」には、特別司法警察職員及び常人による逮捕を含む。

送致別 検挙人員

急速捕		通常逮捕		身柄不拘束		注2)			身柄措置		
身柄付送致	書類送致(付)	計	身柄付送致	書類送致(付)	計	書類送致(付)		少年簡易送致	微罪処分	送致	手口
						うち	簡易書式				
7,016	239	18,165	17,574	591	154,034	57,065	15,132	33,606	63,363	窃 盗 総 数	
1,630	39	6,409	6,218	191	2,910	2,805	37	63	42	侵 入	
453	10	2,073	2,018	55	595	583	5	3	9	空 巣	
128	1	433	416	17	129	128	2	-	1	忍 込	
92	4	285	269	16	108	106	2	1	1	居 込	
5	-	13	13	-	-	-	-	-	-	A T M 破	
44	-	381	376	5	46	46	1	-	-	金 庫 破	
19	3	48	48	-	14	12	-	-	2	旅 館 荒	
15	-	46	46	-	52	50	-	-	2	官 公 署 荒	
70	-	283	275	8	606	578	1	28	-	学 校 荒	
25	-	95	90	5	39	39	2	-	-	院 荒	
16	1	83	82	1	16	16	1	-	-	給 油 所 荒	
181	1	776	747	29	183	180	3	1	2	事 務 所 荒	
200	8	935	917	18	418	408	3	7	3	出 店 荒	
37	-	72	69	3	31	29	-	-	2	工 場 荒	
53	1	183	171	12	152	150	4	2	-	更 衣 室 荒	
188	6	454	440	14	310	290	5	8	12	倉 庫 荒	
104	4	249	241	8	211	190	8	13	8	そ の 他	
1,827	72	3,460	3,343	117	33,196	16,601	2,354	9,252	7,343	乗 り 物 車 盗	
1,136	25	1,781	1,741	40	693	654	14	32	7	自 動 車	
431	29	1,373	1,305	68	7,264	7,124	27	113	27	才 一 ト バ イ	
260	18	306	297	9	25,239	8,823	2,313	9,107	7,309	自 転 車 盗	
3,559	128	8,296	8,013	283	117,928	37,659	12,741	24,291	55,978	非 侵 入 盗	
-	-	3	3	-	13	6	1	-	7	職 権 盗	
1	-	3	3	-	-	-	-	-	-	慶 弔 盗	
-	-	15	15	-	5	4	-	-	1	追 出 し 盗	
17	1	57	57	-	71	55	8	5	11	追 買 物 盗	
21	-	117	109	8	157	132	8	4	21	訪 問 盗	
16	-	260	252	8	123	114	3	-	9	払 出 盗	
2	-	6	6	-	13	11	2	-	2	A T M ね ら	
1	-	1	1	-	-	-	-	-	-	窓 口 ね ら	
-	-	3	3	-	1	1	-	-	-	途 中 ね ら	
5	-	12	12	-	23	8	3	-	15	室 内 ね ら	
12	1	39	38	1	83	46	3	2	35	客 室 ね ら	
9	-	20	20	-	12	5	-	-	7	病 室 ね ら	
433	5	1,153	1,124	29	297	291	-	2	4	ひ っ た く り	
105	6	178	167	11	93	87	8	1	5	す り	
302	21	477	445	32	1,419	999	209	73	347	置 引 き	
24	-	39	37	2	37	17	3	5	15	飯 睡 者 ね ら	
485	4	1,214	1,195	19	757	492	40	77	188	車 上 ね ら	
217	3	409	397	12	1,383	892	38	250	241	部 品 ね ら	
76	2	75	75	-	72	65	5	3	4	脱 衣 場 ね ら	
243	3	625	614	11	1,431	1,063	12	340	28	自 動 販 売 機 ね ら	
182	7	186	179	7	293	187	47	14	92	色 情 ね ら	
36	2	95	94	1	102	35	1	14	53	工 事 場 ね ら	
595	47	1,510	1,438	72	102,975	29,862	11,597	22,920	50,193	万 引 き	
67	2	311	301	10	574	467	57	22	85	職 場 ね ら	
32	2	106	104	2	65	47	11	3	15	同 居 ね ら	
678	22	1,382	1,324	58	7,929	2,773	685	556	4,600	そ の 他	

2 「身柄不拘束」とは、終身身柄を拘束しなかったものをいう。

33 罪種別 主たる被疑者の逃

注 解決事件を除く

交通手段 罪種	総数	盗 難 車			盗 難 車 以 外 の		
		計	自動車	オートバイ	計	自己所有の 自動車	レンタカー
刑法犯総数(交通業過を除く)	649,708	67,016	51,588	15,428	151,242	98,024	8,468
凶 悪 犯	7,610	477	416	61	2,231	1,441	42
殺 人 人	1,224	46	45	1	221	136	9
殺 嬰 児 人	1,158	43	42	1	215	132	9
殺 嬰 児 予 備 人	22	-	-	-	1	1	-
殺 人 予 備 与 関 人	18	1	1	-	2	1	-
強 盗 盗	26	2	2	-	3	2	-
強 盗 殺 人 人	3,621	353	298	55	1,243	728	25
強 盗 傷 人 人	83	8	7	1	28	14	2
強 盗 強 姦 強 姦	1,491	144	112	32	507	277	13
強 盗 強 盗 強 盗	155	19	19	-	60	36	-
強 盗 強 盗 強 盗	1,892	182	160	22	648	401	10
放 火 火	1,420	29	28	1	225	188	3
強 姦 姦	1,345	49	45	4	542	389	5
粗 暴 犯 犯	40,575	803	667	136	5,884	3,713	67
凶 器 準 備 集 合	28	2	1	1	10	4	-
暴 行 行	10,525	155	137	18	1,177	762	13
傷 害 害	22,716	409	347	62	3,160	1,996	28
うち) 傷 害 致 死	135	-	-	-	21	14	-
脅 恐 迫	1,528	25	24	1	251	180	2
脅 恐 喝	5,778	212	158	54	1,286	771	24
窃 盗 犯	434,344	61,856	48,134	13,722	126,705	82,349	7,300
侵 入 盗	103,555	8,417	7,851	566	46,762	30,310	4,799
乗 り 物 盗	52,691	19,491	12,156	7,335	2,403	1,382	54
非 侵 入 盗	278,098	33,948	28,127	5,821	77,540	50,657	2,447
知 能 犯	35,801	800	778	22	8,943	5,412	776
詐 欺 領	26,249	511	497	14	5,784	3,520	509
横 領 領	1,424	41	36	5	287	105	49
横 業 務 上 横 領	463	20	19	1	132	34	48
偽 造 造	961	21	17	4	155	71	1
偽 造 造	7,998	248	245	3	2,867	1,783	218
通 貨 偽 造	2,932	176	175	1	1,779	1,147	143
文 書 偽 造	4,263	60	59	1	934	579	51
支 払 い 用 カ ー ド 偽 造	555	9	9	-	113	25	22
有 価 証 券 偽 造	206	2	2	-	38	30	2
印 章 偽 造	42	1	-	1	3	2	-
汚 職 職	106	-	-	-	4	3	-
うち) 賄 賂 法	94	-	-	-	4	3	-
あ っ せ ん 利 得 処 罰	1	-	-	-	-	-	-
背 任 任	23	-	-	-	1	1	-
風 俗 犯	5,894	184	158	26	1,412	1,028	6
賭 博 博	243	-	-	-	2	1	-
普 通 賭 博	109	-	-	-	-	-	-
常 習 賭 博	62	-	-	-	-	-	-
賭 博 開 張 等	72	-	-	-	2	1	-
わ い せ つ	5,651	184	158	26	1,410	1,027	6
うち) 強 制 わ い せ つ	3,496	116	96	20	971	672	5
うち) 公 然 わ い せ つ	1,653	67	61	6	431	349	1
そ の 他 の 刑 法 犯	125,484	2,896	1,435	1,461	6,067	4,081	277
うち) 占 有 離 脱 物 横 領	95,545	1,443	273	1,170	361	182	1
うち) 公 務 執 行 妨 害	2,954	108	87	21	249	115	5
うち) 住 居 侵 入	8,365	355	334	21	2,022	1,343	179
うち) 逮 捕 監 禁	474	42	40	2	209	137	7
うち) 略 取 誘 拐	224	23	22	1	127	81	6
うち) 盗 品 等	5,277	428	225	203	146	72	-
うち) 器 物 損 壊 等	10,263	456	418	38	2,648	1,960	70

走時の交通手段別 検挙件数

自動車・オートバイ			自転車	その他	該当なし	交通手段	罪種
タクシー・ハイヤー	その他の自動車	オートバイ					
2,256	30,557	11,937	136,585	8,100	286,765	刑法犯総数(交通業過を除く)	
110	438	200	697	119	4,086	凶悪	犯人
12	58	6	32	24	901	殺	殺人
12	56	6	30	24	846	殺	殺人
-	-	-	-	-	21	嬰児	殺人
-	1	-	-	-	15	殺	予備
-	1	-	2	-	19	自殺	関与
77	283	130	276	52	1,697	強盗	盗人
1	9	2	12	4	31	強盗	殺人
19	133	65	94	14	732	強盗	傷人
-	15	9	19	2	55	強盗	強盗
57	126	54	151	32	879	強盗	準強盗
7	16	11	305	13	848	放火	火災
14	81	53	84	30	640	強盗	強盗
223	1,358	523	1,180	686	32,022	粗悪	暴行
-	4	2	2	-	14	凶器	準備
36	247	119	325	144	8,724	暴行	集行
145	731	260	479	414	18,254	傷	害
1	5	1	2	2	110	うち)	致死
6	44	19	29	29	1,194	脅恐	喝
36	332	123	345	99	3,836	窃盗	盗
1,624	25,175	10,257	54,309	5,614	185,860	窃	盗
876	9,158	1,619	12,531	1,753	34,092	侵入	盗
7	564	396	23,710	302	6,785	乗	物
741	15,453	8,242	18,068	3,559	144,983	非	盗
191	2,360	204	785	911	24,362	知	能
164	1,433	158	655	543	18,756	詐	欺
11	111	11	41	52	1,003	横	領
4	44	2	36	16	259	横	領
7	67	9	5	36	744	業	務
16	815	35	89	312	4,482	偽	造
3	483	3	42	157	778	通	貨
12	261	31	40	123	3,106	文	書
-	66	-	6	6	421	支	払い
1	5	-	1	26	139	有	価
-	-	1	-	-	38	印	章
-	1	-	-	3	99	汚	職
-	1	-	-	2	88	うち)	賄
-	-	-	-	-	1	あ	っ
-	-	-	-	1	21	背	任
11	176	191	544	55	3,699	風	俗
-	1	-	-	1	240	賭	博
-	-	-	-	-	109	普	通
-	-	-	-	-	62	常	習
-	1	-	-	1	69	賭	博
11	175	191	544	54	3,459	わ	い
11	129	154	434	39	1,936	うち)	強
-	45	36	110	12	1,033	うち)	公
97	1,050	562	79,070	715	36,736	そ	の
5	62	111	74,704	322	18,715	うち)	占
1	61	67	37	31	2,529	うち)	公
19	355	126	761	80	5,147	うち)	住
3	60	2	1	4	218	うち)	逮
7	30	3	12	1	61	うち)	略
2	54	18	2,580	103	2,020	うち)	盗
51	355	212	938	127	6,094	うち)	器

34 窃盗 手口別 主たる被疑者の

注 解決事件を除く。

手口	交通手段	総数	盗 難 車			盗 難 車 以 外 の		
			計	自動車	オートバイ	計	自己所有の 自動車	レンタカー
窃盗	総数	434,344	61,856	48,134	13,722	126,705	82,349	7,300
侵入	盗	103,555	8,417	7,851	566	46,762	30,310	4,799
空き巣	盗	42,781	1,795	1,582	213	19,337	12,772	1,692
忍込	盗	12,126	575	506	69	5,570	3,981	679
居空	盗	2,090	74	63	11	551	359	37
ATM破り	盗	32	5	5	-	17	12	1
金庫破り	盗	3,151	761	750	11	1,872	1,040	117
旅館荒し	盗	232	5	5	-	63	42	3
官公署荒し	盗	522	29	26	3	255	208	11
学校荒し	盗	2,185	112	97	15	872	381	147
病院荒し	盗	2,186	118	106	12	1,204	616	93
給油所荒し	盗	1,383	461	458	3	771	423	124
事務所荒し	盗	12,951	1,354	1,253	101	6,192	4,015	817
出店荒し	盗	16,858	2,650	2,551	99	6,968	4,235	847
工場荒し	盗	383	48	45	3	153	101	14
更衣室荒し	盗	1,095	27	23	4	313	230	20
倉庫荒し	盗	2,707	162	149	13	1,434	1,121	34
その他	盗	2,873	241	232	9	1,190	774	163
乗り物	盗	52,691	19,491	12,156	7,335	2,403	1,382	54
自動車	盗	13,140	11,807	11,800	7	603	345	44
オートバイ	盗	10,754	7,427	210	7,217	1,427	746	4
自転車	盗	28,797	257	146	111	373	291	6
非侵入	盗	278,098	33,948	28,127	5,821	77,540	50,657	2,447
職権	盗	39	-	-	-	14	4	-
慶弔	盗	10	-	-	-	4	2	1
追出し	盗	92	1	1	-	50	11	4
買物	盗	307	25	23	2	112	75	7
訪問	盗	497	16	14	2	133	70	2
払出	盗	2,854	119	103	16	1,283	798	87
ATMねらい	盗	49	2	1	1	19	12	-
窓口ねらい	盗	8	-	-	-	2	1	1
途中ねらい	盗	25	3	-	3	4	-	-
室内ねらい	盗	383	17	14	3	133	87	8
客室ねらい	盗	304	20	20	-	135	102	-
病室ねらい	盗	320	1	1	-	54	17	-
ひったくり	盗	13,493	5,170	737	4,433	5,967	971	67
すり	盗	3,664	15	14	1	91	57	1
置き引き	盗	6,723	159	133	26	1,085	755	40
仮睡者ねらい	盗	787	14	8	6	22	8	3
車上ねらい	盗	62,404	15,746	15,509	237	29,979	22,715	1,030
部品ねらい	盗	10,503	3,228	2,981	247	5,213	3,929	193
脱衣場ねらい	盗	1,230	68	57	11	451	251	9
自動販売機ねらい	盗	29,710	6,964	6,533	431	18,252	10,853	266
色情ねらい	盗	5,006	128	73	55	2,176	1,834	1
工事場ねらい	盗	1,311	282	280	2	777	533	97
万引き	盗	113,731	718	583	135	4,324	2,863	164
職場ねらい	盗	1,778	37	33	4	344	239	9
同居ねらい	盗	320	18	18	-	38	18	2
その他	盗	22,550	1,197	991	206	6,878	4,452	455

逃走時の交通手段別 検挙件数

自動車・オートバイ			自転車	その他	該当なし	交通手段	
タクシー・ハイヤー	その他の自動車	オートバイ				手口	
1,624	25,175	10,257	54,309	5,614	185,860	窃盗	総数
876	9,158	1,619	12,531	1,753	34,092	侵入	盗
348	4,037	488	5,997	924	14,728	空き	巣
114	727	69	1,135	139	4,707	忍込	み
11	79	65	422	40	1,003	居空	き
-	3	1	1	-	9	A T M	破り
12	604	99	108	22	388	金庫	り
3	13	2	6	13	145	旅館	荒し
2	29	5	46	2	190	官公署	荒し
183	98	63	384	35	782	学校	荒し
115	328	52	150	66	648	病院	荒し
-	207	17	30	13	108	給油所	荒し
33	1,255	72	1,461	134	3,810	事務所	荒し
46	1,323	517	1,696	235	5,309	出店	荒し
-	27	11	73	1	108	工場	荒し
2	32	29	137	54	564	更衣室	荒し
5	233	41	364	25	722	倉庫	荒し
2	163	88	521	50	871	その他	他
7	564	396	23,710	302	6,785	乗り物	盗
-	211	3	19	56	655	自動車	盗
5	291	381	158	84	1,658	オートバイ	盗
2	62	12	23,533	162	4,472	自転車	盗
741	15,453	8,242	18,068	3,559	144,983	非侵入	盗
8	1	1	1	1	23	職権	盗
-	1	-	-	-	6	慶弔	盗
24	11	-	6	1	34	追出し	盗
4	18	8	23	3	144	買物	盗
27	28	6	47	7	294	訪問	盗
32	315	51	130	81	1,241	払出	盗
-	6	1	2	1	25	A T M	ねらい
-	-	-	-	-	6	窓口	ねらい
-	2	2	2	-	16	途中	ねらい
1	29	8	58	13	162	室内	ねらい
4	29	-	3	28	118	客室	ねらい
29	6	2	12	4	249	病室	ねらい
5	233	4,691	1,630	19	707	ひったくり	
10	16	7	81	427	3,050	すり	
48	152	90	615	459	4,405	置引	き
4	5	2	80	133	538	仮睡者	ねらい
264	5,343	627	4,921	525	11,233	車上	ねらい
2	787	302	362	89	1,611	部品	ねらい
4	129	58	27	76	608	脱衣場	ねらい
14	5,906	1,213	1,312	295	2,887	自動販売機	ねらい
43	125	173	1,096	134	1,472	色情	ねらい
-	108	39	71	6	175	工事場	ねらい
50	730	517	3,982	788	103,919	万引	き
20	55	21	107	51	1,239	職場	ねらい
10	5	3	15	19	230	同居	ねらい
138	1,413	420	3,485	399	10,591	その他	



35 窃盗 手口別 主たる盗品等の

注 解決事件を除く。

処分先		総 数	質 屋	古 物 商	商品券等 換金業者	金融業者	故買屋	修理加工 業者
手口								
窃 盗 総 数		434,344	6,888	13,669	1,968	348	5,367	254
侵 入 盗		103,555	2,799	3,506	966	151	2,132	22
空 き 巢		42,781	1,913	1,520	227	41	1,336	-
忍 込 み		12,126	82	49	36	15	69	1
居 空 き		2,090	39	34	4	9	11	-
A T M 破 り		32	-	-	-	-	-	-
金 庫 破 り		3,151	11	30	56	21	22	-
旅 館 荒 し		232	4	1	1	1	1	-
官 公 署 荒 し		522	7	18	2	11	1	-
学 校 荒 し		2,185	25	83	12	6	6	-
病 院 荒 し		2,186	2	24	8	4	7	-
給 油 所 荒 し		1,383	6	8	6	1	1	-
事 務 所 荒 し		12,951	236	554	498	31	168	17
出 店 荒 し		16,858	247	400	99	8	246	1
工 場 荒 し		383	12	44	2	-	11	-
更 衣 室 荒 し		1,095	6	17	-	2	1	-
倉 庫 荒 し		2,707	154	396	11	-	113	3
そ の 他		2,873	55	328	4	1	139	-
乗 り 物 盗		52,691	54	1,960	6	6	1,872	155
自 動 車 盗		13,140	11	301	2	6	1,446	111
オ ー ト バ イ 盗		10,754	5	170	-	-	341	22
自 転 車 盗		28,797	38	1,489	4	-	85	22
非 侵 入 盗		278,098	4,035	8,203	996	191	1,363	77
職 権 盗		39	1	-	-	-	-	-
慶 弔 盗		10	1	-	-	1	-	-
追 出 し 盗		92	1	-	8	-	-	-
買 物 盗		307	29	33	30	1	3	-
訪 問 盗		497	20	11	2	6	3	-
払 出 盗		2,854	-	-	-	5	-	-
A T M ね ら い		49	-	-	-	-	-	-
窓 口 ね ら い		8	-	-	-	-	-	-
途 中 ね ら い		25	-	-	-	-	-	-
室 内 ね ら い		383	9	13	-	3	2	-
客 室 ね ら い		304	-	8	-	-	5	-
病 室 ね ら い		320	4	3	-	-	-	-
ひ っ た く り		13,493	35	26	31	79	2	1
す り		3,664	5	3	3	-	-	-
置 引 き		6,723	27	83	13	5	4	-
仮 睡 者 ね ら い		787	4	-	-	-	-	-
車 上 ね ら い		62,404	2,308	3,889	748	6	591	22
部 品 ね ら い		10,503	799	1,786	16	1	245	25
脱 衣 場 ね ら い		1,230	4	3	-	1	-	-
自 動 販 売 機 ね ら い		29,710	11	11	7	50	11	1
色 情 ね ら い		5,006	1	1	-	1	2	-
工 事 場 ね ら い		1,311	98	497	5	1	146	4
万 引 き		113,731	392	711	42	1	181	6
職 場 ね ら い		1,778	42	63	14	13	6	1
同 居 ね ら い		320	28	29	1	2	4	-
そ の 他		22,550	216	1,033	76	15	158	17

処 分 先 別 検 挙 件 数

金属屑 回収業者	インターネット・オークション	その他	自己所持・自己消費	廃棄放置	不明	現金のみ・被害なし	処分先		
							手口		
587	904	12,203	212,411	43,815	7,398	128,532	窃	盗	総 数
65	267	2,630	34,111	6,599	3,223	47,084	侵	入	盗
3	43	1,263	12,784	2,480	2,233	18,938	空	き	巢
3	6	144	4,674	1,206	398	5,443	忍	込	み
-	1	32	805	218	19	918	居	空	き
-	-	1	-	1	-	30	A	T M	破 り
-	-	70	1,237	267	73	1,364	金	庫	破 り
-	-	5	114	10	2	93	旅	館	荒 し
-	-	6	174	21	1	281	官	公 署	荒 し
-	99	25	868	141	20	900	学	校	荒 し
-	-	19	812	306	14	990	病	院	荒 し
-	-	8	332	143	14	864	給	油 所	荒 し
3	28	248	4,068	718	268	6,114	事	務 所	荒 し
4	29	380	5,473	763	151	9,057	出	店	荒 し
15	5	8	171	20	3	92	工	場	荒 し
-	2	16	552	99	4	396	更	衣 室	荒 し
35	7	299	1,099	108	10	472	倉	庫	荒 し
2	47	106	948	98	13	1,132	そ	の	他
137	115	4,391	30,568	7,876	818	4,733	乗	り	物 盗
89	53	2,793	2,755	3,785	645	1,143	自	動 車	盗
4	25	831	5,648	2,393	138	1,177	オ	ー ト	バ イ 盗
44	37	767	22,165	1,698	35	2,413	自	転 車	盗
385	522	5,182	147,732	29,340	3,357	76,715	非	侵	入 盗
-	-	1	11	4	-	22	職	権	盗
-	-	-	2	2	-	4	慶	弔	盗
-	-	1	42	3	-	37	追	出 し	盗
-	3	7	121	12	3	65	買	物	盗
-	-	13	187	22	3	230	訪	問	盗
-	-	3	98	4	1	2,743	払	出	盗
-	-	-	-	-	-	49	A	T M	ね ら い
-	-	-	3	3	-	2	窓	口	ね ら い
-	1	-	10	6	2	6	途	中	ね ら い
-	-	7	189	55	5	100	室	内	ね ら い
1	-	3	175	8	2	102	客	室	ね ら い
-	-	3	134	80	1	95	病	室	ね ら い
-	-	163	7,341	3,720	240	1,855	ひ	っ た	く り
-	-	43	2,294	713	118	485	す		り
-	1	106	3,656	1,382	45	1,401	置	引	き
-	-	4	382	294	5	98	仮	睡 者	ね ら い
5	115	2,085	19,795	16,806	1,420	14,614	車	上	ね ら い
6	178	716	2,648	1,553	730	1,800	部	品	ね ら い
1	-	4	543	289	12	373	脱	衣 場	ね ら い
-	1	132	6,745	1,020	335	21,386	自	動 販 売 機	ね ら い
1	-	39	2,966	1,398	63	534	色	情	ね ら い
84	22	41	228	21	21	143	工	事 場	ね ら い
47	73	1,074	88,389	524	188	22,103	万	引	き
1	7	34	602	102	3	890	職	場	ね ら い
1	-	14	122	17	2	100	同	居	ね ら い
238	121	689	11,049	1,302	158	7,478	そ	の	他

36 罪 種 別 被 疑 者 の 犯 行

罪 種	犯行府県数	総 数						
		総 数	1 県	2 県		3 県 以 上		
				1 管 区	2 管 区	1 管 区	2 管 区	3 管 区 以 上
刑法犯総数(交通業過を除く)		389,027	385,344	1,690	530	421	417	625
凶 殺	悪	7,519	7,297	100	41	30	29	22
殺 人		1,391	1,376	4	8	-	2	1
殺 嬰 児		1,327	1,312	4	8	-	2	1
殺 人 予 備		21	21	-	-	-	-	-
強 盗	強 盗 強 盗 強 盗	16	16	-	-	-	-	-
強 盗	強 盗 強 盗 強 盗	27	27	-	-	-	-	-
強 盗	強 盗 強 盗 強 盗	4,154	3,971	81	29	28	25	20
強 盗	強 盗 強 盗 強 盗	120	108	4	1	-	4	3
強 盗	強 盗 強 盗 強 盗	2,269	2,197	34	11	16	6	5
強 盗	強 盗 強 盗 強 盗	91	86	-	1	2	2	-
強 盗	強 盗 強 盗 強 盗	1,674	1,580	43	16	10	13	12
強 盗	強 盗 強 盗 強 盗	867	862	3	1	-	1	-
強 盗	強 盗 強 盗 強 盗	1,107	1,088	12	3	2	1	1
粗 犯	暴 行 集 団	46,801	46,601	116	36	7	17	24
粗 犯	暴 行 集 団	279	279	-	-	-	-	-
粗 犯	暴 行 集 団	11,002	10,985	13	4	-	-	-
粗 犯	暴 行 集 団	27,069	27,010	38	16	4	-	1
粗 犯	暴 行 集 団	186	186	-	-	-	-	-
粗 犯	暴 行 集 団	1,388	1,370	6	2	1	6	3
粗 犯	暴 行 集 団	7,063	6,957	59	14	2	11	20
窃 犯	盗 犯	195,151	193,039	971	305	272	264	300
窃 犯	盗 犯	13,548	12,556	331	146	154	165	196
窃 犯	盗 犯	38,952	38,536	246	60	42	32	36
窃 犯	盗 犯	142,651	141,947	394	99	76	67	68
知 犯	能 犯	14,850	14,058	266	95	79	95	257
知 犯	能 犯	11,238	10,531	216	83	70	90	248
知 犯	能 犯	1,210	1,192	11	3	1	1	2
知 犯	能 犯	417	414	2	-	-	-	1
知 犯	能 犯	793	778	9	3	1	1	1
知 犯	能 犯	2,236	2,169	39	9	8	4	7
知 犯	能 犯	152	133	8	-	6	2	3
知 犯	能 犯	1,589	1,555	23	7	2	1	1
知 犯	能 犯	384	372	7	2	-	1	2
知 犯	能 犯	79	77	1	-	-	-	1
知 犯	能 犯	32	-	-	-	-	-	-
汚 犯	職 犯	139	139	-	-	-	-	-
汚 犯	職 犯	113	113	-	-	-	-	-
汚 犯	職 犯	-	-	-	-	-	-	-
汚 犯	職 犯	27	27	-	-	-	-	-
風 賭	俗 犯	5,688	5,637	28	4	9	2	8
風 賭	俗 犯	1,422	1,409	13	-	-	-	-
風 賭	俗 犯	603	598	5	-	-	-	-
風 賭	俗 犯	248	247	1	-	-	-	-
風 賭	俗 犯	571	564	7	-	-	-	-
風 賭	俗 犯	4,266	4,228	15	4	9	2	8
風 賭	俗 犯	2,225	2,208	11	4	2	-	-
風 賭	俗 犯	1,451	1,448	3	-	-	-	-
そ の 他 の 刑 法 犯		119,018	118,712	209	49	24	10	14
そ の 他 の 刑 法 犯		96,083	95,910	120	29	20	3	1
そ の 他 の 刑 法 犯		2,705	2,698	6	1	-	-	-
そ の 他 の 刑 法 犯		5,993	5,974	13	3	1	-	2
そ の 他 の 刑 法 犯		762	718	31	7	3	3	-
そ の 他 の 刑 法 犯		187	172	13	1	-	1	-
そ の 他 の 刑 法 犯		4,935	4,914	16	3	-	1	1
そ の 他 の 刑 法 犯		5,522	5,516	4	2	-	-	-



37 窃盗 手口別 被疑者の犯行

手口	犯行府県数	総 数						
		総 数	1 県	2 県		3 県 以 上		
				1 管 区	2 管 区	1 管 区	2 管 区	3 管 区 以 上
窃 盗 総 数		195,151	193,039	971	305	272	264	300
侵 入 盗		13,548	12,556	331	146	154	165	196
空 巣 盗		3,686	3,381	108	46	48	47	56
忍 込 盗		889	798	23	8	22	20	18
居 空 盗		634	618	8	4	1	1	2
A T M 破		27	25	-	1	-	1	-
金 庫 破		509	376	38	16	12	32	35
旅 館 荒		105	100	2	1	-	-	2
官 公 署 荒		135	133	-	2	-	-	-
学 校 荒		1,115	1,100	9	1	1	-	4
病 院 荒		212	181	4	8	5	4	10
給 油 所 荒		132	110	7	8	2	1	4
事 務 所 荒		1,421	1,293	47	21	17	16	27
出 店 荒		2,055	1,894	50	13	35	32	31
工 場 荒		181	174	2	-	3	-	2
更 衣 室 荒		451	443	2	2	4	-	-
倉 庫 荒		1,204	1,167	26	4	3	4	-
そ の 他		792	763	5	11	1	7	5
乗 り 物 盗		38,952	38,536	246	60	42	32	36
自 動 車 盗		3,823	3,505	165	48	40	30	35
オ ー ト バ イ 盗		9,203	9,168	27	5	1	2	-
自 転 車 盗		25,926	25,863	54	7	1	-	1
非 侵 入 盗		142,651	141,947	394	99	76	67	68
職 権 盗		16	16	-	-	-	-	-
慶 弔 盗		4	4	-	-	-	-	-
追 出 し 盗		25	22	2	-	1	-	-
買 物 盗		172	167	4	1	-	-	-
訪 問 盗		299	294	5	-	-	-	-
払 出 盗		525	508	11	4	1	1	-
A T M ね ら い		31	31	-	-	-	-	-
窓 口 ね ら い		2	2	-	-	-	-	-
途 中 ね ら い		8	8	-	-	-	-	-
室 内 ね ら い		44	42	2	-	-	-	-
客 室 ね ら い		140	140	-	-	-	-	-
病 室 ね ら い		52	51	-	-	-	1	-
ひ っ た く り		2,259	2,212	33	7	3	2	2
す り		970	936	20	2	-	10	2
置 引 き		2,536	2,531	2	-	3	-	-
仮 睡 者 ね ら い		182	182	-	-	-	-	-
車 上 ね ら い		3,238	3,085	68	31	19	16	19
部 品 ね ら い		2,134	2,105	20	4	4	-	1
脱 衣 場 ね ら い		257	251	3	2	1	-	-
自 動 販 売 機 ね ら い		2,560	2,448	46	10	23	11	22
色 情 ね ら い		915	904	9	2	-	-	-
工 事 場 ね ら い		292	282	4	-	3	2	1
万 引 き		112,783	112,618	115	25	13	7	5
職 場 ね ら い		971	970	1	-	-	-	-
同 居 ね ら い		209	208	1	-	-	-	-
そ の 他		12,027	11,930	48	11	5	17	16

注 警視庁及び北海道警察の区域は、それぞれ一つの管区警察局長の管轄区域と見なしている。

府 県 数 別 検 挙 人 員

総 数	つ ち ) 少 年						犯行府県数
	1 県	2 県		3 県 以 上			
		1 管 区	2 管 区	1 管 区	2 管 区	3 管 区 以 上	
76,637	76,389	202	21	11	9	5	窃 盗 総 数
3,669	3,625	26	4	6	5	3	侵 入 盗 案
614	608	5	-	-	1	-	空 忍 居 空 破
246	234	8	-	1	2	1	居 空 破 荒
117	116	1	-	-	-	-	居 空 破 荒
-	-	-	-	-	-	-	A T M 破 荒
80	77	1	-	-	-	2	金 庫 破 荒
17	16	1	-	-	-	-	官 公 署 荒
69	69	-	-	-	-	-	学 校 荒
853	852	1	-	-	-	-	病 院 荒
25	24	-	-	-	1	-	給 油 所 荒
46	42	1	3	-	-	-	給 油 所 荒
203	200	3	-	-	-	-	事 務 所 荒
705	697	5	-	2	1	-	出 店 荒
31	28	-	-	3	-	-	工 場 荒
143	143	-	-	-	-	-	更 衣 室 荒
300	300	-	-	-	-	-	倉 庫 荒
220	219	-	1	-	-	-	そ の 他
25,293	25,203	79	10	-	-	1	乗 り 物 盗
1,216	1,188	23	4	-	-	1	自 動 車 盗
8,735	8,707	24	4	-	-	-	才 一 ト バ イ 盗
15,342	15,308	32	2	-	-	-	自 転 車 盗
47,675	47,561	97	7	5	4	1	非 侵 入 盗
-	-	-	-	-	-	-	職 権 盗
-	-	-	-	-	-	-	職 権 盗
7	7	-	-	-	-	-	追 出 し 盗
54	54	-	-	-	-	-	買 物 盗
92	92	-	-	-	-	-	訪 問 盗
97	97	-	-	-	-	-	訪 問 盗
4	4	-	-	-	-	-	A T M ね ら い
1	1	-	-	-	-	-	窓 口 ね ら い
2	2	-	-	-	-	-	途 中 ね ら い
7	5	2	-	-	-	-	室 内 ね ら い
31	31	-	-	-	-	-	客 室 ね ら い
1	1	-	-	-	-	-	病 室 ね ら い
1,352	1,341	11	-	-	-	-	ひ つ た く り
90	89	1	-	-	-	-	置 す り き
555	554	1	-	-	-	-	引 き
23	23	-	-	-	-	-	飯 睡 者 ね ら い
681	674	3	3	-	1	-	車 上 ね ら い
1,255	1,247	7	1	-	-	-	部 品 ね ら い
69	69	-	-	-	-	-	脱 衣 場 ね ら い
1,933	1,916	11	-	3	3	-	自 動 販 売 機 ね ら い
89	89	-	-	-	-	-	色 情 ね ら い
31	31	-	-	-	-	-	工 事 場 ね ら い
38,865	38,812	49	2	2	-	-	万 引 き
188	188	-	-	-	-	-	職 場 ね ら い
22	22	-	-	-	-	-	同 居 ね ら い
2,226	2,212	12	1	-	-	1	そ の 他







38 罪種別 犯罪供用物別

注 解決事件を除く。

物	犯罪供用	模 造			工 具 類								
		計	模造けん銃	模擬銃器	模造刀剣類	計	ドライパー	パール	ペンチ・スパナ類	のこぎり	ガラス切り	ハンマー	その他
刑法犯総数(交通業を除く)		137	23	27	87	86,698	32,334	20,624	1,478	121	114	6,399	25,628
凶殺	犯人	25	11	4	10	165	21	48	4	2	-	42	48
殺	人	2	-	-	2	32	-	6	1	-	-	17	8
殺	人	2	-	-	2	31	-	5	1	-	-	17	8
嬰	人	-	-	-	-	-	-	-	-	-	-	-	-
殺	人	-	-	-	-	1	-	1	-	-	-	-	-
自	人	-	-	-	-	-	-	-	-	-	-	-	-
強	盗	22	11	4	7	133	21	42	3	2	-	25	40
強	盗	5	2	-	-	8	-	2	-	-	-	5	1
強	盗	1	1	-	-	60	9	18	2	-	-	10	21
強	盗	1	1	-	-	1	1	-	-	-	-	-	-
強	盗	16	8	4	4	64	11	22	1	2	-	10	18
放	火	1	-	-	-	-	-	-	-	-	-	-	-
粗	犯	72	6	7	59	168	18	24	28	9	-	30	59
凶	器	-	-	-	-	1	-	-	-	-	-	-	1
暴	準	-	-	3	10	22	5	5	-	1	-	2	9
傷	害	29	-	2	27	123	8	15	26	4	-	25	45
脅	害	1	-	-	1	1	-	-	-	-	-	1	-
恐	害	18	2	1	15	13	4	2	1	2	-	1	3
盗	犯	12	4	1	7	9	1	2	1	2	-	2	1
侵	盗	16	1	13	2	83,632	31,191	20,039	1,368	95	107	6,030	24,802
乘	入	4	-	3	1	37,271	18,456	11,009	401	34	102	1,370	5,899
非	物	12	-	-	-	-	-	-	-	-	-	-	-
知	入	12	1	10	1	46,361	12,735	9,030	967	61	5	4,660	18,903
詐	能	1	-	-	-	1	-	-	-	-	-	-	1
横	領	-	-	-	-	1	-	-	-	-	-	-	1
偽	領	-	-	-	-	-	-	-	-	-	-	-	-
偽	造	1	-	1	-	-	-	-	-	-	-	-	-
通	造	-	-	-	-	-	-	-	-	-	-	-	-
文	造	1	-	1	-	-	-	-	-	-	-	-	-
支	偽	-	-	-	-	-	-	-	-	-	-	-	-
有	偽	-	-	-	-	-	-	-	-	-	-	-	-
印	偽	-	-	-	-	-	-	-	-	-	-	-	-
汚	造	-	-	-	-	-	-	-	-	-	-	-	-
風	職	-	-	-	-	-	-	-	-	-	-	-	-
賭	賭	-	-	-	-	-	-	-	-	-	-	-	-
賭	博	1	1	-	-	9	5	-	-	-	-	-	4
賭	博	-	-	-	-	-	-	-	-	-	-	-	-
賭	博	-	-	-	-	-	-	-	-	-	-	-	-
賭	博	-	-	-	-	-	-	-	-	-	-	-	-
賭	博	-	-	-	-	-	-	-	-	-	-	-	-
賭	博	-	-	-	-	-	-	-	-	-	-	-	-
賭	博	1	1	-	-	9	5	-	-	-	-	-	4
賭	博	1	1	-	-	9	5	-	-	-	-	-	4
賭	博	-	-	-	-	-	-	-	-	-	-	-	-
賭	博	22	4	2	16	2,723	1,099	513	78	15	7	297	714
賭	博	1	-	-	1	51	33	-	10	-	-	1	7
賭	博	3	-	-	3	4	-	1	-	-	-	-	3
賭	博	1	1	-	-	1,402	768	364	26	3	7	96	138
賭	博	7	3	-	4	3	1	-	-	-	-	-	2
賭	博	-	-	-	-	1	-	-	-	-	-	-	1
賭	博	-	-	-	-	-	-	-	-	-	-	-	-
賭	博	8	-	2	6	1,247	293	146	42	10	-	196	560



38 罪 種 別 犯 罪 供 用 物 別

注 解決事件を除く。

物 罪種	犯罪供用	危 険 物				そ				
		計	高圧ガ ス・都市 ガス	消防法上 の危険物	放射性物 質	計	スタンガ ン	クロス ボー	その他の 弓	エアース トガン
刑法犯総数(交通業過を除く)		128	5	123	-	18,661	77	-	3	74
凶 殺	犯人殺人	108	1	107	-	1,354	37	-	-	8
殺 嬰 児	殺人	6	-	6	-	197	-	-	-	-
殺 嬰 児	予備	6	-	6	-	188	-	-	-	-
強 盗	強盗	9	-	9	-	429	27	-	-	5
強 盗	強盗	1	-	1	-	21	-	-	-	-
強 盗	強盗	1	-	1	-	208	11	-	-	-
強 盗	強盗	8	-	8	-	27	9	-	-	-
放 銃	放銃	93	1	92	-	173	7	-	-	5
粗 暴	粗暴	9	1	8	-	648	1	-	-	-
粗 暴	粗暴	9	1	8	-	80	9	-	-	3
粗 暴	粗暴	9	1	8	-	2,530	22	-	1	46
粗 暴	粗暴	-	-	-	-	14	-	-	-	-
粗 暴	粗暴	-	-	-	-	410	5	-	-	28
粗 暴	粗暴	2	1	1	-	1,679	14	-	1	11
脅 恐	脅恐	7	-	7	-	23	-	-	1	-
脅 恐	脅恐	7	-	7	-	133	1	-	-	3
窃 犯	窃犯	-	-	-	-	294	2	-	-	4
窃 犯	窃犯	-	-	-	-	8,024	-	-	-	-
窃 犯	窃犯	-	-	-	-	3,028	-	-	-	-
窃 犯	窃犯	-	-	-	-	-	-	-	-	-
窃 犯	窃犯	-	-	-	-	4,996	-	-	-	-
窃 犯	窃犯	-	-	-	-	3,146	-	-	-	-
窃 犯	窃犯	-	-	-	-	1,690	-	-	-	-
知 横	知横	-	-	-	-	20	-	-	-	-
知 横	知横	-	-	-	-	5	-	-	-	-
知 横	知横	-	-	-	-	15	-	-	-	-
知 横	知横	-	-	-	-	1,434	-	-	-	-
知 横	知横	-	-	-	-	732	-	-	-	-
知 横	知横	-	-	-	-	381	-	-	-	-
知 横	知横	-	-	-	-	270	-	-	-	-
知 横	知横	-	-	-	-	51	-	-	-	-
知 横	知横	-	-	-	-	-	-	-	-	-
汚 職	汚職	-	-	-	-	2	-	-	-	-
汚 職	汚職	-	-	-	-	2	-	-	-	-
風 俗	風俗	-	-	-	-	-	-	-	-	-
風 俗	風俗	-	-	-	-	153	5	-	-	-
風 俗	風俗	-	-	-	-	18	-	-	-	-
風 俗	風俗	-	-	-	-	4	-	-	-	-
風 俗	風俗	-	-	-	-	7	-	-	-	-
風 俗	風俗	-	-	-	-	7	-	-	-	-
風 俗	風俗	-	-	-	-	135	5	-	-	-
風 俗	風俗	-	-	-	-	83	5	-	-	-
風 俗	風俗	-	-	-	-	12	-	-	-	-
そ の 他	その他	11	3	8	-	3,454	13	-	2	20
そ の 他	その他	11	3	8	-	355	-	-	-	-
そ の 他	その他	11	3	8	-	141	-	-	-	1
そ の 他	その他	11	3	8	-	271	1	-	-	1
そ の 他	その他	11	3	8	-	78	6	-	-	3
そ の 他	その他	11	3	8	-	13	-	-	-	-
そ の 他	その他	11	3	8	-	8	-	-	-	-
そ の 他	その他	11	3	8	-	2,301	4	-	1	13

検挙件数(総数表)つづき

の 他						犯罪供用物
ロープ・ひも類	スプレー	ガムテープ	玩具のけん銃(エアソフトガンを除く)	銃器・こん棒類	その他	
114	368	152	50	912	16,911	刑罰法犯総数(交通業過を除く)
77	32	77	19	112	992	凶悪
45	-	8	-	21	123	殺
43	-	6	-	21	118	殺嬰 児
1	-	1	-	-	-	殺自 人
1	-	1	-	-	4	強強
22	32	50	16	89	188	強強強強
8	-	1	-	3	9	強強強強
8	22	12	4	59	92	強強強強
1	-	13	-	-	4	強強強強
5	10	24	12	27	83	強強強強
-	-	-	-	-	647	放強
10	-	19	3	2	34	放強
5	35	3	22	461	1,935	粗凶器暴準備集
1	-	-	-	8	6	凶器暴準備集
1	5	1	7	48	315	凶器暴準備集
3	29	2	6	345	1,268	凶器暴準備集
-	-	-	-	5	17	うち)傷害致
-	-	-	5	9	115	うち)傷害致
1	1	-	4	51	231	脅恐
7	3	45	-	139	7,830	窃
5	2	29	-	98	2,894	侵乗非
2	1	16	-	41	4,936	り侵入
-	-	-	-	-	3,146	能
-	-	-	-	-	1,690	知
-	-	-	-	-	20	詐横
-	-	-	-	-	5	横業務上横
-	-	-	-	-	15	横業務上横
-	-	-	-	-	1,434	偽
-	-	-	-	-	732	通貨偽
-	-	-	-	-	381	文書偽
-	-	-	-	-	270	支払い用カード偽
-	-	-	-	-	51	有価証券偽
-	-	-	-	-	-	印
-	-	-	-	-	-	汚
-	-	-	-	-	2	うち)賄
-	-	-	-	-	2	あっせん利得処罰
-	-	-	-	-	-	あっせん利得処罰
5	1	6	3	-	133	風
-	-	-	-	-	18	賭
-	-	-	-	-	4	普通賭
-	-	-	-	-	7	通習賭
-	-	-	-	-	7	博開張等
5	1	6	3	-	115	わ
5	1	6	3	-	63	うち)強制わいせつ
-	-	-	-	-	12	うち)公然わいせつ
20	297	21	6	200	2,875	その他
-	-	-	-	-	355	うち)占有
-	3	-	-	7	130	うち)公務執行妨
-	1	4	1	11	252	うち)住居侵入
17	1	10	3	10	28	うち)逮捕監禁
-	1	2	-	2	8	うち)略取誘
-	-	-	-	-	8	うち)盗品
1	264	2	2	159	1,855	うち)盗器物損壊等

38 罪 種 別 犯 罪 供 用 物 別

注 解決事件を除く。

物 罪 種	犯罪供用 総 数	犯罪供用 物あり	犯罪供用 物なし	銃 砲					
				計	けん銃	ライフル銃	散弾銃	空気銃	その他の銃砲
刑法犯総数(交通業過を除く)	39,045	12,442	26,603	63	60	-	-	1	2
凶 殺 悪	726	394	332	45	44	-	-	1	-
殺 人	174	152	22	26	26	-	-	-	-
殺 嬰 児	173	152	21	26	26	-	-	-	-
殺 子 関	-	-	-	-	-	-	-	-	-
強 盗 自 人 殺	1	-	1	-	-	-	-	-	-
強 盗 強 盗 強 盗 強 盗	-	-	-	-	-	-	-	-	-
強 盗 強 盗 強 盗 強 盗	414	204	210	19	18	-	-	1	-
強 盗 強 盗 強 盗 強 盗	6	5	1	2	2	-	-	-	-
強 盗 強 盗 強 盗 強 盗	193	74	119	5	5	-	-	-	-
強 盗 強 盗 強 盗 強 盗	6	3	3	-	-	-	-	-	-
強 盗 強 盗 強 盗 強 盗	209	122	87	12	11	-	-	1	-
強 盗 強 盗 強 盗 強 盗	39	20	19	-	-	-	-	-	-
強 盗 強 盗 強 盗 強 盗	99	18	81	-	-	-	-	-	-
粗 凶 器 暴 準 備 集	6,768	909	5,859	6	5	-	-	-	1
粗 凶 器 暴 準 備 集	11	9	2	1	1	-	-	-	-
粗 凶 器 暴 準 備 集	1,080	115	965	1	1	-	-	-	-
粗 凶 器 暴 準 備 集	3,221	509	2,712	1	1	-	-	-	-
粗 凶 器 暴 準 備 集	25	10	15	1	1	-	-	-	-
粗 凶 器 暴 準 備 集	431	105	326	1	1	-	-	-	-
粗 凶 器 暴 準 備 集	2,025	171	1,854	2	1	-	-	-	1
粗 凶 器 暴 準 備 集	23,656	9,879	13,777	-	-	-	-	-	-
粗 凶 器 暴 準 備 集	6,095	3,019	3,076	-	-	-	-	-	-
粗 凶 器 暴 準 備 集	3,700	-	3,700	-	-	-	-	-	-
粗 凶 器 暴 準 備 集	13,861	6,860	7,001	-	-	-	-	-	-
粗 凶 器 暴 準 備 集	4,870	719	4,151	-	-	-	-	-	-
粗 凶 器 暴 準 備 集	3,158	348	2,810	-	-	-	-	-	-
粗 凶 器 暴 準 備 集	105	-	105	-	-	-	-	-	-
粗 凶 器 暴 準 備 集	57	-	57	-	-	-	-	-	-
粗 凶 器 暴 準 備 集	48	-	48	-	-	-	-	-	-
粗 凶 器 暴 準 備 集	1,604	371	1,233	-	-	-	-	-	-
粗 凶 器 暴 準 備 集	761	233	528	-	-	-	-	-	-
粗 凶 器 暴 準 備 集	701	82	619	-	-	-	-	-	-
粗 凶 器 暴 準 備 集	131	52	79	-	-	-	-	-	-
粗 凶 器 暴 準 備 集	10	4	6	-	-	-	-	-	-
粗 凶 器 暴 準 備 集	1	-	1	-	-	-	-	-	-
粗 凶 器 暴 準 備 集	3	-	3	-	-	-	-	-	-
粗 凶 器 暴 準 備 集	3	-	3	-	-	-	-	-	-
粗 凶 器 暴 準 備 集	-	-	-	-	-	-	-	-	-
粗 凶 器 暴 準 備 集	332	22	310	-	-	-	-	-	-
粗 凶 器 暴 準 備 集	141	10	131	-	-	-	-	-	-
粗 凶 器 暴 準 備 集	43	2	41	-	-	-	-	-	-
粗 凶 器 暴 準 備 集	41	4	37	-	-	-	-	-	-
粗 凶 器 暴 準 備 集	57	4	53	-	-	-	-	-	-
粗 凶 器 暴 準 備 集	191	12	179	-	-	-	-	-	-
粗 凶 器 暴 準 備 集	77	2	75	-	-	-	-	-	-
粗 凶 器 暴 準 備 集	11	-	11	-	-	-	-	-	-
粗 凶 器 暴 準 備 集	2,693	519	2,174	12	11	-	-	-	1
粗 凶 器 暴 準 備 集	111	1	110	-	-	-	-	-	-
粗 凶 器 暴 準 備 集	558	40	518	-	-	-	-	-	-
粗 凶 器 暴 準 備 集	379	90	289	1	1	-	-	-	-
粗 凶 器 暴 準 備 集	208	60	148	-	-	-	-	-	-
粗 凶 器 暴 準 備 集	17	5	12	-	-	-	-	-	-
粗 凶 器 暴 準 備 集	227	1	226	-	-	-	-	-	-
粗 凶 器 暴 準 備 集	878	264	614	6	5	-	-	-	1

検挙件数(暴力団等事件)

刀 剣 類					刃 物 類					犯罪供用物	
計	日本刀	あいくち	飛び出しナイフ	その他の刀剣類	計	ナイフ類	包丁類	はさみ	小刀・かみそり		その他の刃物類
49	19	11	1	18	739	147	246	234	8	104	刑法総数(交通業過を除く)
23	7	6	-	10	169	59	78	4	4	24	凶悪 犯人
14	6	3	-	5	83	25	48	1	1	8	殺 殺人
14	6	3	-	5	83	25	48	1	1	8	殺 殺人
-	-	-	-	-	-	-	-	-	-	-	殺 殺人
-	-	-	-	-	-	-	-	-	-	-	殺 殺人
-	-	-	-	-	-	-	-	-	-	-	殺 殺人
8	1	2	-	5	80	33	29	1	2	15	強 強盗
-	-	-	-	-	-	-	-	-	-	-	強 強盗
2	-	-	-	2	24	9	10	1	2	2	強 強盗
-	-	-	-	-	2	1	-	-	-	1	強 強盗
6	1	2	-	3	54	23	19	-	-	12	強 強盗
-	-	-	-	-	-	-	-	-	-	-	強 強盗
1	-	1	-	-	6	1	1	2	1	1	放 放火
25	11	5	1	8	268	56	140	12	2	58	粗 粗犯
-	-	-	-	-	1	-	1	-	-	-	粗 粗犯
3	-	1	-	2	49	12	23	5	1	8	凶 凶器
5	3	-	-	2	115	24	60	4	-	27	暴 暴行
-	-	-	-	-	1	1	-	-	-	-	暴 暴行
5	3	-	-	2	61	12	34	2	-	13	傷 傷害
12	5	4	1	2	42	8	22	1	1	10	脅 脅迫
-	-	-	-	-	235	14	-	214	1	6	窃 窃盗
-	-	-	-	-	19	13	-	3	-	3	窃 窃盗
-	-	-	-	-	216	1	-	211	1	3	窃 窃盗
-	-	-	-	-	-	-	-	-	-	-	知 知能
-	-	-	-	-	-	-	-	-	-	-	詐 詐横
-	-	-	-	-	-	-	-	-	-	-	偽 偽造
-	-	-	-	-	-	-	-	-	-	-	偽 偽造
-	-	-	-	-	-	-	-	-	-	-	偽 偽造
-	-	-	-	-	-	-	-	-	-	-	偽 偽造
-	-	-	-	-	-	-	-	-	-	-	偽 偽造
-	-	-	-	-	-	-	-	-	-	-	偽 偽造
-	-	-	-	-	-	-	-	-	-	-	汚 汚職
-	-	-	-	-	-	-	-	-	-	-	汚 汚職
-	-	-	-	-	-	-	-	-	-	-	あ 賄賂
-	-	-	-	-	-	-	-	-	-	-	あ 賄賂
-	-	-	-	-	1	-	1	-	-	-	風 風俗
-	-	-	-	-	-	-	-	-	-	-	賭 賭博
-	-	-	-	-	-	-	-	-	-	-	賭 賭博
-	-	-	-	-	-	-	-	-	-	-	賭 賭博
-	-	-	-	-	1	-	1	-	-	-	賭 賭博
-	-	-	-	-	1	-	1	-	-	-	賭 賭博
1	1	-	-	-	66	18	27	4	1	16	そ の 他
-	-	-	-	-	8	2	6	-	-	-	占 占領
-	-	-	-	-	5	1	4	-	-	-	占 占領
-	-	-	-	-	14	7	5	1	-	1	占 占領
-	-	-	-	-	2	1	-	-	-	1	占 占領
-	-	-	-	-	-	-	-	-	-	-	占 占領
-	-	-	-	-	22	5	2	3	-	12	占 占領







38 罪種別 犯罪供用物別

注 解決事件を除く。

物 罪種	犯罪供用	危険物				そ				
		計	高压ガス・都市ガス	消防法上の危険物	放射性物質	計	スタンガン	クロスボー	その他の弓	エアーストガン
刑法犯総数(交通業過を除く)		10	1	9	-	2,295	17	-	3	15
凶殺	犯人	8	-	8	-	113	3	-	-	3
殺	人	1	-	1	-	23	-	-	-	-
殺	人	1	-	1	-	23	-	-	-	-
殺	人	-	-	-	-	-	-	-	-	-
殺	人	-	-	-	-	-	-	-	-	-
強	盗	1	-	1	-	68	2	-	-	2
強	盗	-	-	-	-	3	-	-	-	-
強	盗	-	-	-	-	34	-	-	-	-
強	盗	-	-	-	-	1	-	-	-	-
強	盗	1	-	1	-	30	2	-	-	2
放	火	6	-	6	-	13	-	-	-	-
放	火	-	-	-	-	9	1	-	-	1
粗	犯	2	1	1	-	543	7	-	1	5
粗	犯	-	-	-	-	6	-	-	-	-
凶	行	-	-	-	-	54	-	-	-	1
暴	害	1	1	-	-	351	5	-	1	4
傷	害	-	-	-	-	8	-	-	-	-
脅	死	1	-	1	-	27	-	-	-	-
恐	迫	-	-	-	-	105	2	-	-	-
窃	犯	-	-	-	-	630	-	-	-	-
窃	犯	-	-	-	-	108	-	-	-	-
侵	盗	-	-	-	-	-	-	-	-	-
乘	入	-	-	-	-	-	-	-	-	-
非	物	-	-	-	-	-	-	-	-	-
知	入	-	-	-	-	522	-	-	-	-
知	盗	-	-	-	-	719	-	-	-	-
詐	犯	-	-	-	-	348	-	-	-	-
詐	犯	-	-	-	-	-	-	-	-	-
横	領	-	-	-	-	-	-	-	-	-
横	領	-	-	-	-	-	-	-	-	-
偽	造	-	-	-	-	371	-	-	-	-
偽	造	-	-	-	-	233	-	-	-	-
通	造	-	-	-	-	82	-	-	-	-
文	造	-	-	-	-	52	-	-	-	-
支	偽	-	-	-	-	4	-	-	-	-
有	偽	-	-	-	-	-	-	-	-	-
印	偽	-	-	-	-	-	-	-	-	-
汚	職	-	-	-	-	-	-	-	-	-
汚	職	-	-	-	-	-	-	-	-	-
あ	賂	-	-	-	-	-	-	-	-	-
背	法	-	-	-	-	-	-	-	-	-
風	任	-	-	-	-	21	-	-	-	-
風	犯	-	-	-	-	10	-	-	-	-
賭	博	-	-	-	-	2	-	-	-	-
賭	博	-	-	-	-	4	-	-	-	-
賭	博	-	-	-	-	4	-	-	-	-
わ	等	-	-	-	-	11	-	-	-	-
わ	等	-	-	-	-	1	-	-	-	-
そ	つ	-	-	-	-	-	-	-	-	-
そ	つ	-	-	-	-	-	-	-	-	-
の	犯	-	-	-	-	269	7	-	2	7
の	領	-	-	-	-	1	-	-	-	-
う	物	-	-	-	-	32	-	-	-	1
う	物	-	-	-	-	11	1	-	-	-
う	物	-	-	-	-	42	4	-	-	2
う	物	-	-	-	-	3	-	-	-	-
う	物	-	-	-	-	1	-	-	-	-
う	物	-	-	-	-	147	-	-	1	4

検挙件数(暴力団等事件)つづき

の 他						犯罪供用物
ロープ・ひも類	スプレー	ガムテープ	玩具のけん銃(エアソフトガンを除く)	銃器・こん棒類	その他	
14	16	20	8	178	2,024	刑法犯総数(交通業過を除く)
4	6	12	3	24	58	凶悪
1	-	2	-	5	15	殺
1	-	2	-	5	15	殺嬰
-	-	-	-	-	-	殺自
-	-	-	-	-	-	強
3	6	9	3	18	25	強強強強
-	-	1	-	1	1	強強強強
3	5	2	-	13	11	強強強強
-	-	1	-	-	-	強強強強
-	1	5	3	4	13	強強強強
-	-	-	-	-	13	放
-	-	1	-	1	5	強
3	6	-	4	116	401	粗
-	-	-	-	5	1	凶器
-	-	-	1	14	38	凶暴傷
2	6	-	-	81	252	傷
-	-	-	-	3	4	うち)傷害
-	-	-	1	6	20	脅恐
1	-	-	2	10	90	脅恐
1	-	3	-	1	625	窃
1	-	2	-	-	105	窃
-	-	-	-	-	-	侵乘非
-	-	1	-	1	520	知
-	-	-	-	-	719	知
-	-	-	-	-	348	詐横
-	-	-	-	-	-	横業
-	-	-	-	-	-	務上横
-	-	-	-	-	371	偽
-	-	-	-	-	233	通文
-	-	-	-	-	82	支文
-	-	-	-	-	52	有印
-	-	-	-	-	4	汚
-	-	-	-	-	-	うち)賄
-	-	-	-	-	-	あっせん
-	-	-	-	-	-	風
-	-	-	-	-	21	賭
-	-	-	-	-	10	賭
-	-	-	-	-	2	普通
-	-	-	-	-	4	賭
-	-	-	-	-	4	賭
-	-	-	-	-	11	わ
-	-	-	-	-	1	うち)強制わいせつ
-	-	-	-	-	-	うち)公然わいせつ
6	4	5	1	37	200	その他
-	-	-	-	-	1	うち)占有
-	-	-	-	2	29	うち)公務執行妨害
-	-	-	-	-	10	うち)住居侵入
5	1	3	1	6	20	うち)逮捕
-	1	1	-	-	1	うち)略取
-	-	-	-	-	1	うち)盗品
-	2	-	-	28	112	うち)器物損壊

39 罪種別 主たる被疑者の犯行の動機・原因

注 解決事件を除く。

因 罪種	犯行の動機原因	総数	犯行の動機							原因	
			生活困窮	保険金目当て	遊興費充当	債務返済	職業的犯罪	一時的盗用	対象物の所有・消費目的	その他の利欲	痴情
刑法犯総数(交通業過を除く)		649,708	80,981	351	146,058	8,885	17,317	25,127	173,210	107,939	1,850
凶悪	殺人	7,610	840	27	1,078	318	29	14	372	598	142
殺	殺人	1,224	52	6	-	26	-	-	-	15	55
殺	殺人	1,158	38	6	-	25	-	-	-	15	54
殺	殺人	22	6	-	-	-	-	-	-	-	-
殺	殺人	18	-	-	-	-	-	-	-	-	1
強	強盗	26	8	-	-	1	-	-	-	-	-
強	強盗	3,621	763	2	1,078	281	29	14	370	559	10
強	強盗	83	18	2	28	8	-	-	2	14	-
強	強盗	1,491	227	-	451	77	13	10	200	260	5
強	強盗	155	11	-	38	3	1	-	2	4	2
強	強盗	1,892	507	-	561	193	15	4	166	281	3
放	放火	1,420	25	19	-	10	-	-	2	24	47
強	強盗	1,345	-	-	-	1	-	-	-	-	30
粗	粗悪	40,575	434	4	2,636	410	69	4	264	1,553	726
凶	凶器	28	-	-	-	-	-	-	-	-	-
暴	暴行	10,525	11	-	-	43	2	-	5	69	108
傷	傷害	22,716	40	-	-	135	5	2	13	132	487
脅	脅迫	135	-	-	-	1	-	-	-	-	4
恐	恐喝	1,528	20	-	-	26	6	-	2	139	95
窃	窃盗	5,778	363	4	2,636	206	56	2	244	1,213	36
侵	侵入	434,344	69,639	-	130,412	4,736	15,518	10,152	107,470	75,496	361
乘	乗り物	103,555	25,538	-	46,319	2,219	8,906	112	6,810	11,103	56
非	非侵入	52,691	2,331	-	4,514	116	1,753	7,153	21,814	11,117	14
知	知能	278,098	41,770	-	79,579	2,401	4,859	2,887	78,846	53,276	291
詐	詐欺	35,801	7,801	320	10,199	3,104	1,057	7	2,702	8,011	4
横	横領	26,249	6,106	320	7,358	2,047	922	4	2,290	5,857	2
横	横領	1,424	234	-	420	303	3	3	159	182	1
横	横領	463	95	-	57	60	2	3	121	77	-
偽	偽造	961	139	-	363	243	1	-	38	105	1
偽	偽造	7,998	1,459	-	2,405	745	129	-	243	1,911	1
偽	偽造	2,932	655	-	1,436	298	-	-	11	492	-
偽	偽造	4,263	720	-	852	409	73	-	155	1,118	1
偽	偽造	555	47	-	55	5	53	-	73	243	-
偽	偽造	206	37	-	62	33	3	-	4	47	-
汚	汚職	42	-	-	-	-	-	-	-	11	-
汚	汚職	106	1	-	15	6	2	-	10	54	-
あ	あつせん	94	1	-	15	6	1	-	10	54	-
背	背任	1	-	-	1	-	-	-	-	-	-
風	風俗	23	1	-	-	3	1	-	-	7	-
賭	賭博	5,894	94	-	83	24	88	-	2	299	176
賭	賭博	243	3	-	25	5	21	-	2	85	-
賭	賭博	109	1	-	10	1	-	-	1	25	-
賭	賭博	62	2	-	3	3	9	-	1	26	-
賭	賭博	72	-	-	12	1	12	-	-	34	-
わ	わいせつ	5,651	91	-	58	19	67	-	-	214	176
わ	わいせつ	3,496	-	-	-	-	-	-	-	-	136
わ	わいせつ	1,653	3	-	-	-	-	-	-	8	37
そ	その他	125,484	2,173	-	1,650	293	556	14,950	62,400	21,982	441
占	占有	95,545	584	-	145	37	3	14,937	58,671	18,863	23
占	占有	2,954	13	-	-	1	6	-	7	86	1
占	占有	8,365	1,142	-	1,353	122	359	13	182	1,045	161
占	占有	474	7	-	-	29	1	-	2	61	42
占	占有	224	2	-	8	2	-	-	-	13	8
占	占有	5,277	75	-	137	16	53	-	3,450	1,176	3
占	占有	10,263	316	-	-	66	110	-	72	568	167

注1 本表は、平成15年までは検挙人員で計上していた。

原因別 検挙件数 (総数表)

犯行の動機・原因											犯行の動機原因 罪種
怨恨	憤怒	性的欲求	服従迎合	遊び好奇心スリル	自己顕示	薬物の作用	異常めいてい めいてい 精神障害等	その他	動機不明		
4,134	34,830	13,678	547	11,308	1,950	88	998	17,188	3,269	刑法犯総数(交通業過を除く)	
446	910	1,376	19	351	98	7	134	701	150	凶悪犯	
230	509	4	8	1	11	2	50	214	41	殺人	
222	500	4	8	1	11	2	49	182	41	殺嬰	
-	1	-	-	-	-	-	1	14	-	殺自	
8	8	-	-	-	-	-	-	1	-	強強強強	
-	-	-	-	-	-	-	-	17	-	強強強強	
29	126	89	11	54	13	2	16	122	53	強強強強	
5	4	-	-	-	-	-	-	1	1	強強強強	
16	94	-	3	34	8	1	7	55	30	強強強強	
2	-	89	-	-	-	-	-	1	1	強強強強	
6	28	-	8	20	5	1	8	65	21	強強強強	
182	268	-	-	293	74	3	68	357	48	強強強強	
5	7	1,283	-	3	-	-	-	8	8	強強強強	
1,629	27,359	569	147	325	822	13	274	2,641	696	粗凶暴傷	
3	12	-	2	4	2	-	-	5	-	粗凶暴傷	
294	8,010	394	24	126	242	-	86	815	296	粗凶暴傷	
970	18,153	94	80	119	480	10	170	1,479	347	粗凶暴傷	
5	100	-	2	2	-	-	2	11	8	粗凶暴傷	
213	693	57	13	22	44	2	13	156	27	粗凶暴傷	
149	491	24	28	54	54	1	5	186	26	粗凶暴傷	
412	225	5,734	240	7,399	428	18	164	4,881	1,059	窃	
133	29	1,123	54	329	95	5	15	610	99	窃	
33	24	3	20	2,650	39	6	26	988	90	窃	
246	172	4,608	166	4,420	294	7	123	3,283	870	窃	
31	17	-	22	62	24	-	7	2,201	232	知詐横	
10	10	-	16	35	5	-	7	1,125	135	知詐横	
3	2	-	-	2	1	-	-	89	22	知詐横	
1	1	-	-	1	1	-	-	36	8	知詐横	
2	1	-	-	1	-	-	-	53	14	知詐横	
18	3	-	6	25	18	-	-	965	70	偽	
-	-	-	-	5	1	-	-	26	8	偽	
16	3	-	6	15	17	-	-	841	37	偽	
1	-	-	-	2	-	-	-	54	22	偽	
-	-	-	-	2	-	-	-	16	2	偽	
1	-	-	-	1	-	-	-	28	1	偽	
-	2	-	-	-	-	-	-	12	4	汚	
-	-	-	-	-	-	-	-	6	1	汚	
-	-	-	-	-	-	-	-	-	-	汚	
-	-	-	-	-	-	-	-	10	1	汚	
4	7	4,728	1	138	14	1	13	164	58	風	
-	-	-	-	56	1	-	-	41	4	風	
-	-	-	-	45	-	-	-	25	1	風	
-	-	-	-	6	-	-	-	9	3	風	
-	-	-	-	5	1	-	-	7	-	風	
4	7	4,728	1	82	13	1	13	123	54	風	
3	6	3,285	1	14	1	-	5	21	24	風	
-	-	1,443	-	60	10	1	8	56	27	風	
1,612	6,312	1,271	118	3,033	564	49	406	6,600	1,074	その他	
43	4	-	18	677	113	-	2	1,281	144	その他	
27	1,782	-	1	24	91	9	56	661	189	その他	
103	204	1,023	5	873	25	20	80	1,325	330	その他	
34	168	43	9	2	15	2	-	57	2	その他	
2	4	146	1	2	2	-	2	29	3	その他	
3	-	-	26	79	11	-	-	217	31	その他	
1,184	3,765	59	11	1,285	261	18	250	1,809	322	その他	

2 「薬物の作用」とは、麻薬、覚せい剤、有機溶剤等の薬物の作用により、興奮、幻覚等があることをいう。

3 「異常めいてい」とは、アルコールの影響により極度の興奮又は錯乱がみられる状態にあることをいう。



原因別 検挙件数 (女表)

犯行の動機・原因											犯行の動機原因 罪種
怨恨	憤怒	性的欲求	服従迎合	遊び好奇心スリル	自己顕示	薬物の作用	異常めいてい精神障害等	その他	動機不明		
637	1,853	23	39	2,069	197	5	221	2,294	499	刑法犯総数(交通業過を除く)	
72	108	4	-	8	5	2	52	168	24	凶悪犯	
25	64	-	-	-	1	1	26	84	11	殺	
24	62	-	-	-	1	1	25	64	11	殺	
-	1	-	-	-	-	-	1	14	-	殺	
1	1	-	-	-	-	-	-	-	-	殺	
-	-	-	-	-	-	-	-	6	-	殺	
2	6	-	-	2	-	-	3	11	4	強	
1	-	-	-	-	-	-	-	-	-	強	
1	6	-	-	1	-	-	-	6	3	強	
-	-	-	-	-	-	-	-	-	-	強	
-	-	-	-	1	-	-	3	5	1	強	
45	38	-	-	6	4	1	23	72	9	放	
-	-	4	-	-	-	-	-	1	-	強	
187	1,459	1	10	12	33	-	26	136	29	粗	
-	-	-	-	-	-	-	-	-	-	凶	
42	403	-	1	2	15	-	10	42	13	器	
122	985	1	9	4	14	-	16	83	13	暴	
-	9	-	1	-	-	-	-	3	1	傷	
16	33	-	-	2	3	-	-	7	2	うち)傷害致	
7	38	-	-	4	1	-	-	4	1	脅	
79	45	9	16	1,795	130	1	90	1,154	346	窃	
19	2	-	2	13	7	-	5	27	7	侵	
4	2	1	1	116	6	-	5	57	6	乗	
56	41	8	13	1,666	117	1	80	1,070	333	非	
9	5	-	-	24	7	-	2	276	30	知	
4	4	-	-	11	4	-	2	80	16	詐	
-	-	-	-	-	1	-	-	13	6	横	
-	-	-	-	-	1	-	-	7	1	横	
-	-	-	-	-	-	-	-	6	5	業	
5	1	-	-	13	2	-	-	181	8	偽	
-	-	-	-	-	-	-	-	4	2	通	
5	1	-	-	13	2	-	-	166	3	文	
-	-	-	-	-	-	-	-	6	3	支	
-	-	-	-	-	-	-	-	1	-	有	
-	-	-	-	-	-	-	-	4	-	印	
-	-	-	-	-	-	-	-	-	-	汚	
-	-	-	-	-	-	-	-	-	-	うち)賄	
-	-	-	-	-	-	-	-	-	-	あ	
-	-	-	-	-	-	-	-	-	-	つ	
-	-	-	-	-	-	-	-	2	-	背	
-	2	9	-	7	-	-	-	2	-	風	
-	-	-	-	6	-	-	-	1	-	賭	
-	-	-	-	5	-	-	-	1	-	普	
-	-	-	-	-	-	-	-	-	-	常	
-	-	-	-	1	-	-	-	-	-	賭	
-	2	9	-	1	-	-	-	1	-	博	
-	2	6	-	-	-	-	-	1	-	開	
-	-	3	-	1	-	-	-	-	-	張	
290	234	-	13	223	22	2	51	558	70	そ	
5	-	-	2	94	12	-	-	213	15	の	
-	45	-	-	-	1	1	3	13	5	うち)占	
13	11	-	-	65	2	-	3	50	8	有	
-	5	-	-	-	-	-	-	-	-	公	
-	-	-	-	-	-	-	-	2	4	務	
-	-	-	4	8	1	-	-	24	5	執	
231	149	-	-	53	3	1	43	53	28	行	

40 刑法犯罪種別被疑者の精神

障害等の有無	総数	総数									該当なし
		精神障害者注1)	精神障害の疑いのあるもの注2)	性格異常者注3)	覚せい剤常用者注4)	麻薬常用者注5)	大麻常用者注6)	その他薬物常用者	有機溶剤等乱用者注7)	アルコール中毒者注8)	
刑法犯総数(交通業過を除く)	389,027	915	1,373	218	693	12	36	82	148	349	385,201
凶悪犯	7,519	107	153	22	57	-	3	3	21	25	7,128
殺	1,391	45	52	5	14	-	-	-	2	5	1,268
殺	1,327	43	52	3	14	-	-	-	2	3	1,210
嬰児	21	1	-	-	-	-	-	-	-	-	20
殺	16	-	-	1	-	-	-	-	-	1	14
自	27	1	-	1	-	-	-	-	-	1	24
強	4,154	22	38	6	34	-	1	2	8	3	4,040
強	120	1	1	-	-	-	-	-	-	-	118
強	2,269	6	17	4	14	-	1	1	5	1	2,220
強	91	-	-	-	-	-	-	-	-	-	91
強	1,674	15	20	2	20	-	-	1	3	2	1,611
放	867	37	60	11	2	-	-	1	2	15	739
強	1,107	3	3	-	7	-	2	-	9	2	1,081
粗	46,801	184	262	73	153	1	1	13	16	72	46,026
凶器準備集	279	-	-	-	-	-	-	-	-	-	279
暴行	11,002	45	62	18	21	-	-	-	3	17	10,836
傷	27,069	125	169	44	74	-	1	8	11	43	26,594
うち)傷害致死	186	3	3	-	3	-	-	1	-	1	175
脅迫	1,388	11	19	9	6	-	-	2	-	7	1,334
恐喝	7,063	3	12	2	52	1	-	3	2	5	6,983
窃盗犯	195,151	389	683	54	323	9	20	44	70	137	193,422
侵入	13,548	64	54	12	75	4	1	12	24	15	13,287
り物	38,952	50	61	4	104	1	2	3	15	11	38,701
非侵入	142,651	275	568	38	144	4	17	29	31	111	141,434
知能	14,850	41	58	14	71	-	-	10	7	41	14,608
詐欺	11,238	38	55	13	48	-	-	9	6	41	11,028
横領	1,210	1	2	-	4	-	-	-	1	-	1,202
横領	417	1	2	-	3	-	-	-	1	-	410
業務上横領	793	-	-	-	1	-	-	-	-	-	792
偽造	2,236	1	1	1	19	-	-	1	-	-	2,213
通貨偽造	152	1	-	-	7	-	-	-	-	-	144
文書偽造	1,589	-	1	1	9	-	-	1	-	-	1,577
支払い用カード偽造	384	-	-	-	2	-	-	-	-	-	382
有価証券偽造	79	-	-	-	1	-	-	-	-	-	78
印章偽造	32	-	-	-	-	-	-	-	-	-	32
汚職	139	1	-	-	-	-	-	-	-	-	138
うち)賄賂	113	1	-	-	-	-	-	-	-	-	112
あっせん利得処罰法	-	-	-	-	-	-	-	-	-	-	-
背任	27	-	-	-	-	-	-	-	-	-	27
風俗	5,688	30	25	7	4	-	2	1	2	3	5,614
賭博	1,422	-	-	-	-	-	-	-	-	-	1,422
普通賭博	603	-	-	-	-	-	-	-	-	-	603
常習賭博	248	-	-	-	-	-	-	-	-	-	248
賭博開張等	571	-	-	-	-	-	-	-	-	-	571
わいせつ	4,266	30	25	7	4	-	2	1	2	3	4,192
うち)強制わいせつ	2,225	18	17	3	2	-	-	1	1	2	2,181
うち)公然わいせつ	1,451	12	8	4	1	-	-	-	1	1	1,424
その他の刑法犯	119,018	164	192	48	85	2	10	11	32	71	118,403
うち)占有離脱物横領	96,083	7	16	5	5	1	9	2	6	12	96,020
うち)公務執行妨害	2,705	22	20	8	19	-	1	1	6	15	2,613
うち)住居侵入	5,993	45	58	14	12	1	-	5	13	14	5,831
うち)逮捕監禁	762	-	2	3	4	-	-	-	-	1	752
うち)略取誘拐	187	1	3	1	1	-	-	-	-	-	181
うち)盗品等	4,935	2	3	-	14	-	-	-	-	-	4,916
うち)器物損壊等	5,522	72	81	12	21	-	-	3	5	27	5,301

注1 「精神障害者」とは、精神分裂病者、中毒性精神病者、知的障害者、精神病質者及びその他の精神疾患を有する者をいい、精神保健指定医の診断により医療及び保護の対象となる者に限る。

2 「精神障害の疑いのある者」とは、精神保健及び精神障害者福祉に関する法律第24条の規定による都道府県知事への通報の対象となる者のうち精神障害者を除いた者をいう。

3 「性格異常者」とは、精神障害者又は精神障害の疑いのある者には該当しないが、性格に異常性が顕著に認められる者をいう。

4 「覚せい剤常用者」とは、覚せい剤を常用している者をいい、中毒症状にあるか否かを問わない。

障害等の有無別 検挙人員 (総数表・女表)

総数	障害等の有無										罪種
	精神障害者 注1)	精神障害の疑いのあるもの 注2)	性格異常者 注3)	覚せい剤常用者 注4)	麻薬常用者 注5)	大麻常用者 注6)	その他薬物常用者	有機溶剤等乱用者 注7)	アルコール中毒者 注8)	該当なし	
84,122	231	416	58	61	-	6	15	16	37	83,282	刑法犯総数(交通業過を除く)
705	36	43	8	3	-	-	1	1	2	611	凶悪
281	15	17	2	-	-	-	-	-	-	247	殺
249	13	17	1	-	-	-	-	-	-	218	殺
20	1	-	-	-	-	-	-	-	-	19	嬰
2	-	-	-	-	-	-	-	-	-	2	殺
10	1	-	1	-	-	-	-	-	-	8	自
239	6	7	-	2	-	-	1	1	-	222	強
3	-	-	-	-	-	-	-	-	-	3	強
158	1	4	-	-	-	-	-	-	-	153	強
-	-	-	-	-	-	-	-	-	-	-	強
78	5	3	-	2	-	-	1	1	-	66	強
177	15	19	6	1	-	-	-	-	2	134	放
8	-	-	-	-	-	-	-	-	-	8	強
3,402	29	35	15	7	-	-	-	1	6	3,309	粗
2	-	-	-	-	-	-	-	-	-	2	凶
727	11	5	7	-	-	-	-	-	2	702	暴
2,023	15	25	7	3	-	-	-	1	3	1,969	暴
22	1	2	-	-	-	-	-	-	-	19	うち)傷害致死
81	2	3	-	-	-	-	-	-	1	75	脅
569	1	2	1	4	-	-	-	-	-	561	恐
60,128	137	296	24	40	-	6	10	12	18	59,585	窃
1,156	18	17	2	8	-	-	1	3	-	1,107	侵
5,113	5	6	1	10	-	-	1	3	-	5,087	乗
53,859	114	273	21	22	-	6	8	6	18	53,391	非
2,327	5	17	1	8	-	-	3	-	9	2,284	知
1,695	5	16	1	3	-	-	3	-	9	1,658	詐
205	-	1	-	-	-	-	-	-	-	204	横
72	-	1	-	-	-	-	-	-	-	71	横
133	-	-	-	-	-	-	-	-	-	133	業
417	-	-	-	5	-	-	-	-	-	412	偽
27	-	-	-	3	-	-	-	-	-	24	通
307	-	-	-	2	-	-	-	-	-	305	文
65	-	-	-	-	-	-	-	-	-	65	支
15	-	-	-	-	-	-	-	-	-	15	有
3	-	-	-	-	-	-	-	-	-	3	印
7	-	-	-	-	-	-	-	-	-	7	汚
7	-	-	-	-	-	-	-	-	-	7	うち)賄
3	-	-	-	-	-	-	-	-	-	3	あ
323	1	-	-	-	-	-	-	-	-	322	風
248	-	-	-	-	-	-	-	-	-	248	賭
109	-	-	-	-	-	-	-	-	-	109	普
29	-	-	-	-	-	-	-	-	-	29	常
110	-	-	-	-	-	-	-	-	-	110	賭
75	1	-	-	-	-	-	-	-	-	74	わ
15	-	-	-	-	-	-	-	-	-	15	うち)強
29	1	-	-	-	-	-	-	-	-	28	うち)公
17,237	23	25	10	3	-	-	1	2	2	17,171	そ
14,984	1	-	2	1	-	-	1	1	-	14,978	うち)占
88	1	-	-	-	-	-	-	-	1	86	うち)公
575	4	8	3	-	-	-	-	1	-	559	うち)住
45	-	1	-	-	-	-	-	-	-	44	うち)逮
19	-	2	-	-	-	-	-	-	-	17	うち)略
764	-	1	-	1	-	-	-	-	-	762	うち)盜
341	12	11	4	1	-	-	-	-	1	312	うち)器

5 「麻薬常用者」とは、麻薬、あへんを常用している者をいい、中毒症状にあるか否かを問わない。

6 「大麻常用者」とは、大麻を常用している者をいい、中毒症状にあるか否かを問わない。

7 「有機溶剤等乱用者」とは、トルエン等の有機溶剤又はこれらを含有するシンナー、接着剤等を常習的に乱用している者をいい、中毒症状にあるか否かを問わない。

8 「アルコール中毒者」とは、慢性アルコール中毒症状(アルコールの影響による手の震え、言語障害等の身体的症状及びアルコールの影響による抑制力、理解力、判断力が減退し、被害もう想的な幻聴が起こるなどの精神的症状)を有し、酒に依存しなければならぬ状態にある者をいう。



41 罪 種 別 犯 行 時 の

罪 種	職 業	総数	自 営 業 ・ 家 族 従 業 者						
			農・林・漁業	販売店主	飲食店主	土木・建築 自 営	不動産業 自 営	製造業 自 営	その他の 自営業主
刑法犯総数(交通業過を除く)		389,027	2,894	1,816	2,288	3,332	796	645	6,469
凶 悪	犯人	7,519	34	38	47	74	17	8	184
殺	殺人	1,391	12	4	14	12	3	1	44
殺	殺人	1,327	11	4	14	11	3	1	44
殺	殺人	21	-	-	-	-	-	-	-
殺	殺人	16	1	-	-	-	-	-	-
強	強盗	27	-	-	-	1	-	-	-
強	強盗	4,154	6	25	13	32	5	2	89
強	強盗	120	1	-	1	1	-	-	1
強	強盗	2,269	2	14	8	16	4	2	55
強	強盗	91	-	1	1	1	-	-	-
強	強盗	1,674	3	10	3	14	1	-	33
放	放火	867	8	2	5	12	3	4	16
強	強盗	1,107	8	7	15	18	6	1	35
粗	粗悪	46,801	468	456	688	1,175	229	151	1,789
凶	凶器	279	1	-	-	1	-	-	1
暴	暴行	11,002	108	137	161	272	63	32	499
傷	傷害	27,069	309	262	443	736	118	106	997
脅	脅迫	186	1	2	7	4	1	-	6
恐	恐喝	1,388	19	16	16	43	11	4	59
窃	窃盗	7,063	31	41	68	123	37	9	233
窃	窃盗	195,151	1,705	487	620	880	146	202	1,797
侵	侵入	13,548	77	28	33	95	11	9	153
乘	乗入	38,952	79	58	49	101	20	21	227
非	非侵入	142,651	1,549	401	538	684	115	172	1,417
知	知能	14,850	95	151	117	241	122	23	647
詐	詐欺	11,238	74	98	83	157	79	13	395
横	横領	1,210	6	17	10	14	10	3	64
横	横領	417	4	3	6	9	3	1	25
偽	偽造	793	2	14	4	5	7	2	39
偽	偽造	2,236	13	35	24	56	31	7	174
通	通文	152	1	2	1	2	-	-	9
文	文書	1,589	12	31	20	45	28	7	134
支	支払い	384	-	2	3	7	2	-	15
有	有価	79	-	-	-	2	1	-	12
印	印章	32	-	-	-	-	-	-	4
汚	汚職	139	1	1	-	13	2	-	11
あ	あつせん	113	1	1	-	13	2	-	11
背	背任	-	-	-	-	-	-	-	-
風	風俗	27	1	-	-	1	-	-	3
賭	賭博	5,688	43	143	99	74	30	33	298
賭	賭博	1,422	4	16	64	18	16	18	111
普	普通	603	3	9	41	13	11	12	37
常	常習	248	1	3	8	1	2	1	39
賭	賭博	571	-	4	15	4	3	5	35
わ	わいせつ	4,266	39	127	35	56	14	15	187
う	うち)強	2,225	24	15	21	26	7	6	65
う	うち)公	1,451	15	5	11	25	6	6	41
そ	その他の	119,018	549	541	717	888	252	228	1,754
う	うち)占	96,083	350	382	512	504	170	174	1,084
う	うち)公	2,705	23	23	42	81	20	10	118
う	うち)住	5,993	36	15	19	34	8	8	69
う	うち)逮	762	7	5	9	22	4	4	48
う	うち)略	187	-	-	3	2	-	-	12
う	うち)盗	4,935	13	53	58	40	5	6	117
う	うち)器	5,522	69	38	44	107	24	15	167

職業別 検挙人員

被雇用者・勤め人										職業
専門・技術職					管理的職業			事務職	罪種	
教員	医療・保健従事者	芸能人・アパレル選手	弁護士	その他の専門・技術職	議員・知事課長以上の公務員	会社・公団等の役員	会社・公団等の部課長	事務員		
601	1,617	114	13	2,885	230	1,884	856	7,095	刑法犯総数(交通業過を除く)	
6	34	4	1	38	2	56	18	53	凶悪	
1	7	-	1	3	1	16	1	11	殺	
-	7	-	1	3	1	15	1	9	殺	
-	-	-	-	-	-	-	-	-	殺	
-	-	-	-	-	-	-	-	1	殺	
1	-	-	-	-	-	-	-	1	殺	
3	6	-	-	11	1	13	7	18	強	
-	-	-	-	-	-	-	-	2	強	
1	4	-	-	7	1	11	2	12	強	
-	-	-	-	1	-	1	-	-	強	
2	2	-	-	3	-	1	4	4	強	
-	5	1	-	7	-	6	3	14	放	
2	16	3	-	17	-	21	7	10	強	
160	174	30	4	491	43	614	194	923	粗	
-	-	-	-	-	-	-	-	1	凶	
43	49	10	-	179	12	174	84	365	暴	
111	116	17	1	283	28	329	99	512	器	
-	-	-	-	2	-	1	1	1	準	
2	5	1	2	19	3	33	2	11	備	
4	4	2	1	10	-	78	9	34	集	
152	726	30	2	872	24	247	163	2,545	犯	
9	49	2	-	60	-	26	16	119	盗	
22	66	4	-	220	2	31	34	510	入	
121	611	24	2	592	22	190	113	1,916	物	
23	82	5	1	151	85	380	149	461	盗	
12	51	3	-	92	13	176	66	246	入	
4	7	-	1	16	4	82	51	147	能	
-	3	-	-	3	-	13	4	13	知	
4	4	-	1	13	4	69	47	134	詐	
3	23	2	-	34	43	104	19	61	横	
-	2	-	-	1	-	2	1	5	業	
3	21	2	-	28	43	92	16	49	務	
-	-	-	-	2	-	1	-	4	上	
-	-	-	-	2	-	7	2	3	横	
4	1	-	-	1	-	2	-	-	領	
4	1	-	-	9	23	12	11	4	造	
-	-	-	-	9	23	12	10	3	造	
-	-	-	-	-	-	-	-	-	造	
37	52	5	-	143	11	89	50	275	造	
1	5	-	-	5	-	26	6	68	職	
1	2	-	-	4	-	20	5	57	法	
-	2	-	-	-	-	2	1	10	任	
-	1	-	-	1	-	4	-	1	任	
36	47	5	-	138	11	63	44	207	犯	
23	36	2	-	88	6	30	25	116	博	
10	9	3	-	47	5	15	15	84	博	
223	549	40	5	1,190	65	498	282	2,838	博	
162	349	32	-	973	16	222	164	2,501	等	
8	10	2	-	37	5	84	20	50	つ	
13	15	2	1	43	3	16	13	82	つ	
1	4	-	-	4	3	8	-	2	つ	
3	2	-	-	1	-	3	2	1	つ	
4	17	1	-	31	1	9	4	48	つ	
7	36	1	-	47	3	56	23	101	つ	

41 罪種別 犯行時の

職業 罪種	被雇用者・勤め人								
	販売従事者			サービス従事者					
	販売店員	外交員 セールスマン	露天・ 行商・ 廃品回収	美容師 理容師	調理人 パーテー ナー	飲食店 店員	ホステス ・ ホスト	遊技場等 店員	その他の サービス 職
刑法犯総数(交通業過を除く)	6,336	4,309	534	1,030	1,973	5,622	958	1,796	6,511
凶悪	80	78	28	22	34	103	33	37	144
殺	12	9	9	5	6	19	12	5	23
殺嬰	10	9	9	3	5	17	11	5	20
殺予	-	-	-	-	-	1	1	-	3
殺自	2	-	-	1	1	-	-	-	-
強盗	37	27	9	5	19	57	15	17	77
強盗強	1	1	-	-	-	5	-	2	1
強盗強	21	16	5	4	8	30	10	10	50
強盗強	1	1	-	1	4	4	-	1	1
強盗強	14	9	4	-	7	18	5	4	25
放火	7	9	3	5	4	1	4	4	15
強姦	24	33	7	7	5	26	2	11	29
粗	875	797	145	78	253	847	260	224	1,068
凶器	1	1	1	-	-	4	-	-	3
暴行	251	264	26	24	69	215	47	55	333
傷害	528	447	87	51	151	513	168	141	616
うち傷害	6	3	1	-	1	4	3	-	3
脅恐	21	31	8	-	7	15	2	4	17
脅恐	74	54	23	3	26	100	43	24	99
窃盗	2,677	1,306	183	393	635	2,130	404	483	2,433
侵入	195	151	35	19	71	215	40	56	209
非侵入	445	307	33	93	183	481	47	119	411
知能	2,037	848	115	281	381	1,434	317	308	1,813
詐欺	324	458	31	36	50	236	66	79	374
横領	225	303	23	21	32	128	48	53	234
横領	57	106	1	2	6	40	2	15	54
横領	9	12	-	-	3	13	2	2	18
偽造	48	94	1	2	3	27	-	13	36
偽造	39	44	7	12	12	67	16	11	86
偽造	3	1	1	6	1	4	-	3	5
偽造	27	40	6	6	5	39	14	8	48
偽造	5	-	-	-	5	22	1	-	31
偽造	2	2	-	-	1	2	1	-	1
偽造	2	1	-	-	-	-	-	-	1
汚職	-	5	-	-	-	1	-	-	-
汚職	-	5	-	-	-	1	-	-	-
あつせん	-	-	-	-	-	-	-	-	-
背任	3	-	-	1	-	-	-	-	-
風俗	207	174	13	25	60	102	12	410	203
賭博	19	16	1	1	8	26	3	386	53
賭博	16	13	1	1	6	10	2	20	14
賭博	1	3	-	-	-	6	-	63	21
賭博	2	-	-	-	2	10	1	303	18
わいせつ	188	158	12	24	52	76	9	24	150
わいせつ	70	86	7	20	31	40	4	10	76
わいせつ	37	65	1	4	21	35	4	11	52
その他	2,173	1,496	134	476	941	2,204	183	563	2,289
うち	1,827	1,181	72	434	844	1,861	102	488	1,851
うち	39	53	10	6	15	67	10	11	61
うち	85	104	6	8	22	71	3	16	108
うち	9	6	5	1	2	18	18	2	13
うち	2	2	-	-	-	3	-	-	10
うち	74	26	13	10	21	78	7	21	99
うち	83	86	20	12	27	86	28	22	94

職業別 検挙人員(つづき)

被雇用者・勤め人							職業	
技 能 工						保 安 従 事 者		罪 種
建設職人・配管工	輸送・精密機械工	機械工(輸送精密を除く)	金属加工工	食品・衣料品製造工	その他の技能工	警察官自衛官消防士等	その他の保安従事者	
5,634	702	1,991	1,669	1,224	6,753	379	1,611	刑法犯総数(交通業過を除く)
202	20	58	61	20	226	13	23	凶 悪 犯
24	3	10	11	4	31	3	3	殺 人
24	3	10	11	4	30	3	3	殺 嬰 児
-	-	-	-	-	1	-	-	殺 自 人 子 関
-	-	-	-	-	-	-	-	強 強 盗 強 盗 強 盗 強 盗
114	10	26	32	11	112	3	6	強 強 盗 強 盗 強 盗 強 盗
5	-	-	3	-	3	-	1	強 強 盗 強 盗 強 盗 強 盗
66	9	14	17	11	71	3	2	強 強 盗 強 盗 強 盗 強 盗
4	-	2	2	-	2	-	-	強 強 盗 強 盗 強 盗 強 盗
39	1	10	10	-	36	-	3	強 強 盗 強 盗 強 盗 強 盗
13	3	3	4	3	24	1	4	放 強 盗 強 盗 強 盗 強 盗
51	4	19	14	2	59	6	10	放 強 盗 強 盗 強 盗 強 盗
1,583	129	289	297	114	1,342	68	204	粗 凶 器 暴 準 備 集
8	-	-	6	-	6	-	-	粗 凶 器 暴 準 備 集
374	29	67	69	36	299	17	66	粗 凶 器 暴 準 備 集
1,018	89	188	191	71	871	50	112	粗 凶 器 暴 準 備 集
3	-	2	2	-	7	-	1	うち) 傷 害 致 死 迫 喝
18	2	11	3	2	41	-	10	うち) 傷 害 致 死 迫 喝
165	9	23	28	5	125	1	16	うち) 傷 害 致 死 迫 喝
1,949	290	803	653	661	2,661	112	491	窃 盗 入 物 入
241	29	58	67	28	233	6	40	窃 盗 入 物 入
401	52	150	131	52	514	21	101	窃 盗 入 物 入
1,307	209	595	455	581	1,914	85	350	窃 盗 入 物 入
154	24	58	51	19	190	40	51	知 詐 横 横 業 務 上 横
107	20	39	44	12	142	6	31	知 詐 横 横 業 務 上 横
12	1	5	-	-	9	3	4	知 詐 横 横 業 務 上 横
8	1	4	-	-	4	-	3	知 詐 横 横 業 務 上 横
4	-	1	-	-	5	3	1	知 詐 横 横 業 務 上 横
35	3	13	7	7	39	16	8	偽 通 貨 偽 造 偽 造
1	-	-	2	-	2	-	1	偽 通 貨 偽 造 偽 造
28	3	10	5	4	30	16	7	支 文 支 文 支 文 支 文
5	-	3	-	2	7	-	-	支 文 支 文 支 文 支 文
1	-	-	-	1	-	-	-	支 文 支 文 支 文 支 文
-	-	-	-	-	-	-	-	支 文 支 文 支 文 支 文
-	-	-	-	-	-	15	8	汚 有 印 有 印 有 印
-	-	-	-	-	-	4	1	汚 有 印 有 印 有 印
-	-	-	-	-	-	-	-	汚 有 印 有 印 有 印
-	-	-	-	-	-	-	-	汚 有 印 有 印 有 印
84	22	56	46	32	163	27	60	風 賭 俗 賭 博 開 張
17	1	1	3	-	4	1	34	風 賭 俗 賭 博 開 張
12	1	-	2	-	3	1	33	風 賭 俗 賭 博 開 張
1	-	1	1	-	1	-	1	風 賭 俗 賭 博 開 張
4	-	-	-	-	-	-	-	風 賭 俗 賭 博 開 張
67	21	55	43	32	159	26	26	わ い せ つ
39	11	26	21	20	80	18	14	うち) 強 制 わ い せ つ
26	10	26	20	12	77	7	12	うち) 公 然 わ い せ つ
1,662	217	727	561	378	2,171	119	782	そ の 他 の 刑 法 犯
1,077	153	588	440	327	1,611	75	695	うち) 占 有 離 脱 物 横 領
115	8	21	16	3	92	3	7	うち) 公 務 執 行 妨 害
108	19	44	24	10	119	20	20	うち) 住 居 侵 入 禁 禁
19	3	4	3	1	25	-	2	うち) 逮 捕 監 禁
5	1	2	2	2	9	-	-	うち) 略 取 誘 拐
83	12	12	33	12	72	-	31	うち) 盜 品 等
164	14	38	33	16	154	14	21	うち) 器 物 損 壊

41 罪 種 別 犯 行 時 の

罪 種	職 業	被雇用者・勤め人		被 雇 用 者 ・ 勤 め 人			無 職		
		通信運輸従事者		労 務 作 業 者		その他	学 生 ・ 生 徒 等		
		運 輸 従 事 者	通 信 従 事 者	土 木 建 設 労 務 作 業 者	運 搬 労 務 作 業 者	そ の 他 の 労 務 作 業 者	その他	中 学 生	高 校 生
刑法犯総数(交通業過を除く)		5,087	224	11,401	1,974	9,776	12,153	35,795	58,928
凶 悪	犯人	147	-	415	74	267	203	206	449
殺 害	殺人	37	-	62	10	29	44	5	18
	殺人	36	-	62	9	29	44	5	15
	殺嬰	-	-	-	-	-	-	-	3
	殺子	-	-	-	-	-	-	-	-
	殺関	1	-	-	1	-	-	-	-
強 盗	強盗	49	-	252	31	141	94	150	361
	強盗	1	-	8	-	2	3	2	6
	強盗	20	-	151	12	83	56	103	253
	強盗	2	-	12	4	6	5	-	2
	強盗	26	-	81	15	50	30	45	100
放 火	放火	20	-	26	6	37	8	38	35
	放火	41	-	75	27	60	57	13	35
粗 暴	犯行	1,787	53	2,804	568	1,723	1,949	3,585	2,986
	犯行	1	-	16	-	11	5	47	102
	犯行	507	17	565	142	405	571	480	451
傷 害	傷害	1,140	32	1,819	367	1,070	1,154	2,141	1,498
	傷害	1	-	16	2	11	4	1	3
	脅恐	49	1	60	20	45	47	31	38
	脅恐	90	3	344	39	192	172	886	897
窃 犯	犯行	1,457	53	4,019	655	4,028	4,323	21,970	34,935
	犯行	201	4	517	84	467	374	1,016	1,095
	犯行	183	14	831	119	778	845	7,655	11,013
	犯行	1,073	35	2,671	452	2,783	3,104	13,299	22,827
知 能	犯行	218	7	437	74	359	556	107	474
	犯行	131	6	332	55	263	369	91	403
横 領	横領	33	-	23	12	19	72	13	24
	横領	7	-	14	1	7	17	13	24
	横領	26	-	9	11	12	55	-	-
偽 造	偽造	52	1	80	7	77	105	3	47
	偽造	6	-	4	-	6	6	2	4
	偽造	41	1	53	6	37	76	1	31
	偽造	3	-	18	1	29	19	-	-
	偽造	1	-	2	-	4	4	-	10
	偽造	1	-	3	-	1	-	-	2
汚 職	職務	1	-	1	-	-	9	-	-
	職務	1	-	1	-	-	4	-	-
あ げ	罰金	-	-	-	-	-	-	-	-
	罰金	1	-	1	-	-	1	-	-
風 俗	犯行	164	11	188	48	189	382	70	114
	犯行	33	1	35	2	9	58	-	3
	犯行	30	1	24	2	5	35	-	2
	犯行	1	-	7	-	1	10	-	1
	犯行	2	-	4	-	3	13	-	-
わ い	わいせつ	131	10	153	46	180	324	70	111
	わいせつ	70	3	93	18	101	158	65	87
	わいせつ	57	5	60	27	71	113	5	23
そ の 他	犯行	1,314	100	3,538	555	3,210	4,740	9,857	19,970
	犯行	803	73	2,240	351	2,435	3,818	8,056	17,466
	犯行	93	2	209	29	125	166	17	57
	犯行	101	6	204	37	139	196	658	1,281
	犯行	18	1	56	8	21	28	6	16
	犯行	6	-	17	3	6	11	-	1
	犯行	61	3	262	26	153	174	504	721
	犯行	148	4	348	53	220	228	511	334

職業別 検挙人員(つづき)

無職		職者						職業 罪種
学生生徒等	専修学校生等	主婦	失業者	利子・配当・家賃等生活者	年金・雇用保険等生活者	浮浪者	その他の無職者	
15,329	7,667	14,928	13,092	156	18,704	6,680	94,566	刑法犯総数(交通業過を除く)
106	93	140	302	3	182	181	2,955	凶悪
7	8	86	59	2	79	24	601	殺人
7	8	77	56	2	72	24	579	殺人
-	-	6	1	-	-	-	6	殺嬰
-	-	1	1	-	1	-	7	殺子
-	-	2	1	-	6	-	9	殺自
70	74	15	153	1	46	123	1,786	強盗
-	1	-	9	-	1	2	56	強盗
45	46	10	46	1	15	41	901	強盗
-	1	-	1	-	-	1	29	強盗
25	26	5	97	-	30	79	800	強盗
5	2	39	54	-	43	25	336	強盗
24	9	-	36	-	14	9	232	強盗
443	358	325	1,082	18	979	314	11,665	放火
1	7	-	3	-	-	-	52	強盗
115	72	96	286	4	343	97	2,422	強盗
290	201	190	653	11	542	182	6,020	強盗
1	-	9	7	-	4	5	60	強盗
10	5	16	41	1	64	17	505	強盗
27	73	23	99	2	30	18	2,666	強盗
4,829	3,214	12,147	7,352	77	12,975	4,262	49,993	強盗
158	126	126	742	-	154	634	5,470	強盗
2,279	1,114	171	851	5	431	429	7,249	強盗
2,392	1,974	11,850	5,759	72	12,390	3,199	37,274	強盗
334	180	302	849	5	325	541	5,108	強盗
302	148	244	754	3	296	523	4,292	強盗
4	1	22	51	-	13	6	164	強盗
4	1	10	35	-	7	4	107	強盗
-	-	12	16	-	6	2	57	強盗
28	31	34	44	2	15	12	647	強盗
2	2	-	6	-	1	2	55	強盗
8	8	31	32	2	12	6	417	強盗
13	20	2	4	-	2	3	153	強盗
3	-	-	1	-	-	-	14	強盗
2	1	1	1	-	-	1	8	強盗
-	-	2	-	-	1	-	4	強盗
-	-	2	-	-	1	-	3	強盗
-	-	-	-	-	-	-	1	強盗
121	36	30	110	-	113	38	996	強盗
24	1	27	6	-	7	-	284	強盗
12	1	23	5	-	6	-	107	強盗
2	-	3	1	-	1	-	52	強盗
10	-	1	-	-	-	-	125	強盗
97	35	3	104	-	106	38	712	強盗
57	23	-	55	-	58	13	361	強盗
36	9	-	43	-	47	23	215	強盗
9,496	3,786	1,984	3,397	53	4,130	1,344	23,849	強盗
8,964	3,474	1,782	2,733	42	3,640	953	18,032	強盗
33	22	7	69	2	47	19	738	強盗
198	134	9	176	-	57	175	1,458	強盗
8	5	6	26	-	6	-	305	強盗
2	1	2	7	-	1	1	62	強盗
189	88	66	153	4	184	109	1,227	強盗
66	47	51	169	2	145	77	1,469	強盗

42 窃 盗 手 口 別 犯 行 時

手口	職業	総 数	自 営 業 ・ 家 族 従 業 者						
			農・林・漁業	販売店主	飲食店主	土木・建築業 自 営	不動産業 自 営	製造業 自 営	その他の 自営業主
窃 盗 総 数		195,151	1,705	487	620	880	146	202	1,797
侵 入 盗 犯		13,548	77	28	33	95	11	9	153
空 巣 盗 犯		3,686	21	7	13	29	2	2	44
忍 込 み 盗 犯		889	4	1	4	8	1	-	6
居 空 き 破 犯		634	8	-	1	7	1	2	8
A T M 破 犯		27	-	1	-	1	1	1	2
金 庫 破 犯		509	-	2	-	4	-	-	8
旅 館 荒 犯		105	-	-	-	-	-	-	2
官 公 署 荒 犯		135	2	-	-	-	1	-	1
学 校 荒 犯		1,115	1	-	-	3	-	-	3
病 院 荒 犯		212	1	-	-	-	-	-	2
給 油 所 荒 犯		132	1	1	1	2	-	-	1
事 務 所 荒 犯		1,421	2	4	1	10	1	1	24
出 店 荒 犯		2,055	8	4	9	6	1	-	16
工 場 荒 犯		181	2	-	-	-	1	2	8
更 衣 室 荒 犯		451	-	-	1	-	-	-	-
倉 庫 荒 犯		1,204	23	5	3	21	2	-	18
そ の 他		792	4	3	-	4	-	1	10
乗 り 物 盗 犯		38,952	79	58	49	101	20	21	227
自 動 車 盗 犯		3,823	28	22	6	34	4	2	77
オ ー ト バ イ 盗 犯		9,203	11	-	1	16	-	1	11
自 転 車 盗 犯		25,926	40	36	42	51	16	18	139
非 侵 入 盗 犯		142,651	1,549	401	538	684	115	172	1,417
職 権 盗 犯		16	-	-	-	-	-	-	-
慶 弔 盗 犯		4	-	-	-	-	-	-	-
追 出 し 盗 犯		25	1	-	-	-	-	-	-
買 物 盗 犯		172	3	1	1	-	-	-	3
訪 問 盗 犯		299	-	-	1	3	-	-	8
払 出 盗 犯		525	1	2	5	4	-	-	5
A T M ね ら い 盗 犯		31	-	-	-	2	1	1	2
窓 口 ね ら い 盗 犯		2	-	-	-	-	-	-	-
途 中 ね ら い 盗 犯		8	-	-	-	-	-	-	-
室 内 ね ら い 盗 犯		44	1	-	-	-	-	-	-
客 室 ね ら い 盗 犯		140	-	1	1	1	-	-	2
病 室 ね ら い 盗 犯		52	1	-	-	-	-	-	2
ひ っ た く り 盗 犯		2,259	5	2	2	8	-	-	9
す 引 き 盗 犯		970	5	-	4	-	2	2	9
置 引 き 盗 犯		2,536	17	12	16	15	2	2	32
仮 睡 者 ね ら い 盗 犯		182	2	-	1	2	-	-	1
車 上 ね ら い 盗 犯		3,238	18	8	3	22	4	2	38
部 品 ね ら い 盗 犯		2,134	12	7	3	14	1	4	21
脱 衣 場 ね ら い 盗 犯		257	3	1	-	3	1	-	1
自 動 販 売 機 ね ら い 盗 犯		2,560	11	-	4	4	-	-	5
色 ね ら い 盗 犯		915	14	5	6	14	2	2	17
工 事 場 ね ら い 盗 犯		292	4	2	-	16	-	1	10
万 引 き 盗 犯		112,783	1,238	313	426	430	89	129	988
職 場 ね ら い 盗 犯		971	1	-	1	1	-	2	3
同 居 ね ら い 盗 犯		209	2	1	-	1	1	-	-
そ の 他		12,027	210	46	64	144	12	27	261

の 職 業 別 検 挙 人 員

被 雇 用 者 ・ 勤 め 人									職業
専 門 ・ 技 術 職				管 理 的 職 業			事 務 員		
教 員	医 療 ・ 保 健 従 事 者	芸 能 人 プ ロ ス ポ ツ 選 手	弁 護 士	そ の 他 の 専 門 ・ 技 術 職	議 員 ・ 知 事 課 長 以 上 の 公 務 員	会 社 ・ 公 団 の 役 員	会 社 ・ 公 団 等 の 部 課 長	事 務 員	手 口
152	726	30	2	872	24	247	163	2,545	窃 盗 総 数
9	49	2	-	60	-	26	16	119	侵 入 盗 案
2	9	-	-	18	-	4	4	22	空 忍 居 A 金 旅 官 学 病 給 事 出 工 更 倉 そ
-	1	-	-	3	-	2	1	7	忍 居 A 金 旅 官 学 病 給 事 出 工 更 倉 そ
-	6	1	-	4	-	-	-	3	忍 居 A 金 旅 官 学 病 給 事 出 工 更 倉 そ
-	-	-	-	-	-	1	-	-	忍 居 A 金 旅 官 学 病 給 事 出 工 更 倉 そ
-	-	-	-	2	-	4	2	7	忍 居 A 金 旅 官 学 病 給 事 出 工 更 倉 そ
1	-	1	-	1	-	-	2	-	忍 居 A 金 旅 官 学 病 給 事 出 工 更 倉 そ
-	-	-	-	-	-	2	-	2	忍 居 A 金 旅 官 学 病 給 事 出 工 更 倉 そ
4	1	-	-	6	-	-	-	9	忍 居 A 金 旅 官 学 病 給 事 出 工 更 倉 そ
1	13	-	-	-	-	-	-	5	忍 居 A 金 旅 官 学 病 給 事 出 工 更 倉 そ
-	-	-	-	-	-	1	-	1	忍 居 A 金 旅 官 学 病 給 事 出 工 更 倉 そ
-	1	-	-	10	-	5	1	27	忍 居 A 金 旅 官 学 病 給 事 出 工 更 倉 そ
1	2	-	-	8	-	2	3	10	忍 居 A 金 旅 官 学 病 給 事 出 工 更 倉 そ
-	1	-	-	2	-	-	-	1	忍 居 A 金 旅 官 学 病 給 事 出 工 更 倉 そ
-	15	-	-	4	-	1	-	17	忍 居 A 金 旅 官 学 病 給 事 出 工 更 倉 そ
-	-	-	-	-	-	3	3	6	忍 居 A 金 旅 官 学 病 給 事 出 工 更 倉 そ
-	-	-	-	2	-	1	-	2	忍 居 A 金 旅 官 学 病 給 事 出 工 更 倉 そ
22	66	4	-	220	2	31	34	510	乗 り 物 盗 案
1	3	-	-	14	-	10	1	9	自 動 車 盗 案
-	1	-	-	2	-	-	-	4	自 動 車 盗 案
21	62	4	-	204	2	21	33	497	自 動 車 盗 案
121	611	24	2	592	22	190	113	1,916	非 侵 入 盗 案
-	-	-	-	1	-	-	-	1	職 慶 追 出 買 訪 払 A 窓 途 室 客 病 ひ す 置 飯 車 部 脱 自 色 工 万 職 同 そ
-	-	-	-	-	-	-	-	-	職 慶 追 出 買 訪 払 A 窓 途 室 客 病 ひ す 置 飯 車 部 脱 自 色 工 万 職 同 そ
-	-	-	-	-	-	-	-	-	職 慶 追 出 買 訪 払 A 窓 途 室 客 病 ひ す 置 飯 車 部 脱 自 色 工 万 職 同 そ
-	1	-	-	2	-	-	-	-	職 慶 追 出 買 訪 払 A 窓 途 室 客 病 ひ す 置 飯 車 部 脱 自 色 工 万 職 同 そ
-	1	-	-	1	-	-	1	-	職 慶 追 出 買 訪 払 A 窓 途 室 客 病 ひ す 置 飯 車 部 脱 自 色 工 万 職 同 そ
-	6	1	-	5	-	-	-	10	職 慶 追 出 買 訪 払 A 窓 途 室 客 病 ひ す 置 飯 車 部 脱 自 色 工 万 職 同 そ
-	-	-	-	-	-	-	1	-	職 慶 追 出 買 訪 払 A 窓 途 室 客 病 ひ す 置 飯 車 部 脱 自 色 工 万 職 同 そ
-	-	-	-	-	-	-	-	-	職 慶 追 出 買 訪 払 A 窓 途 室 客 病 ひ す 置 飯 車 部 脱 自 色 工 万 職 同 そ
-	-	-	-	-	-	-	-	-	職 慶 追 出 買 訪 払 A 窓 途 室 客 病 ひ す 置 飯 車 部 脱 自 色 工 万 職 同 そ
-	-	-	-	1	-	-	-	-	職 慶 追 出 買 訪 払 A 窓 途 室 客 病 ひ す 置 飯 車 部 脱 自 色 工 万 職 同 そ
-	1	-	-	4	-	-	-	-	職 慶 追 出 買 訪 払 A 窓 途 室 客 病 ひ す 置 飯 車 部 脱 自 色 工 万 職 同 そ
1	2	1	-	4	-	-	3	3	職 慶 追 出 買 訪 払 A 窓 途 室 客 病 ひ す 置 飯 車 部 脱 自 色 工 万 職 同 そ
5	22	2	-	21	-	15	4	58	職 慶 追 出 買 訪 払 A 窓 途 室 客 病 ひ す 置 飯 車 部 脱 自 色 工 万 職 同 そ
-	-	-	-	1	-	-	-	2	職 慶 追 出 買 訪 払 A 窓 途 室 客 病 ひ す 置 飯 車 部 脱 自 色 工 万 職 同 そ
2	3	2	-	9	1	5	2	8	職 慶 追 出 買 訪 払 A 窓 途 室 客 病 ひ す 置 飯 車 部 脱 自 色 工 万 職 同 そ
-	1	2	-	4	-	1	-	14	職 慶 追 出 買 訪 払 A 窓 途 室 客 病 ひ す 置 飯 車 部 脱 自 色 工 万 職 同 そ
1	-	-	-	1	-	2	1	1	職 慶 追 出 買 訪 払 A 窓 途 室 客 病 ひ す 置 飯 車 部 脱 自 色 工 万 職 同 そ
-	2	-	-	4	-	-	1	3	職 慶 追 出 買 訪 払 A 窓 途 室 客 病 ひ す 置 飯 車 部 脱 自 色 工 万 職 同 そ
3	5	-	-	14	3	6	8	29	職 慶 追 出 買 訪 払 A 窓 途 室 客 病 ひ す 置 飯 車 部 脱 自 色 工 万 職 同 そ
-	-	-	-	1	-	2	-	1	職 慶 追 出 買 訪 払 A 窓 途 室 客 病 ひ す 置 飯 車 部 脱 自 色 工 万 職 同 そ
100	500	12	1	441	10	124	80	1,565	万 場 引 万 場 引 万 場 引
3	30	-	-	10	1	1	1	52	万 場 引 万 場 引 万 場 引
-	-	-	-	2	-	1	-	-	万 場 引 万 場 引 万 場 引
6	36	4	1	66	7	27	14	147	万 場 引 万 場 引 万 場 引



42 窃盗 手口別 犯行時

手口	職業	被雇用者・勤め人								
		販売従事者			サービス従事者					
		販売店員	外交員 セールスマン	露天・ 行商・ 廃品回収	美容師 理容師	調理人 バーテンダー	飲食店 店員	ホステス・ ホスト	遊技場等 店員	その他の サービス職
窃盗 総数	2,677	1,306	183	393	635	2,130	404	483	2,433	
侵入盗	195	151	35	19	71	215	40	56	209	
空き巣	42	57	9	3	20	59	16	13	72	
忍込	9	12	1	2	5	16	5	2	13	
居空	6	9	5	3	2	9	4	2	12	
A T M 破り	-	2	-	-	-	1	-	-	-	
金庫破り	16	3	3	2	6	11	1	12	11	
旅館荒し	1	2	-	1	1	4	4	-	4	
官署荒し	1	1	-	-	-	3	-	-	-	
学校荒し	2	2	2	-	2	12	-	4	7	
病院荒し	4	2	1	-	-	1	-	-	5	
給油所荒し	5	-	-	-	-	2	-	-	6	
事務所荒し	25	24	1	-	3	19	2	5	23	
出店荒し	43	11	4	7	17	45	7	6	21	
工場荒し	-	3	1	-	-	1	-	2	1	
更衣室荒し	16	6	-	1	7	17	1	5	16	
倉庫荒し	18	11	7	-	2	8	-	1	10	
その他の	7	6	1	-	6	7	-	4	8	
乗り物盗	445	307	33	93	183	481	47	119	411	
自動車盗	33	29	13	1	6	29	10	10	46	
オートバイ盗	53	7	9	6	14	96	8	9	42	
自転車盗	359	271	11	86	163	356	29	100	323	
非侵入盗	2,037	848	115	281	381	1,434	317	308	1,813	
職権盗	2	1	-	-	-	-	-	-	1	
慶弔盗	-	-	-	-	-	-	-	-	-	
追出し盗	-	-	-	-	-	-	-	-	1	
買物盗	2	1	-	-	-	2	1	-	3	
訪問盗	5	6	-	1	-	11	3	-	14	
払出盗	8	7	-	5	6	8	4	5	22	
A T M ねらい	1	1	-	-	-	1	-	-	1	
窓ねらい	-	-	-	-	-	-	-	-	-	
途中ねらい	-	-	-	-	-	-	-	-	-	
室内ねらい	-	1	-	-	-	-	-	-	1	
客室ねらい	9	1	-	1	-	3	5	1	11	
病室ねらい	-	-	-	-	-	-	-	-	-	
ひっつきり	19	8	4	-	4	30	4	10	25	
すきり	10	3	2	1	7	19	6	3	12	
置引き	59	38	3	12	11	49	21	17	57	
仮睡者ねらい	3	4	1	-	-	6	-	-	3	
車上ねらい	33	14	6	5	9	31	5	12	40	
部品ねらい	36	11	1	2	5	27	2	7	23	
脱衣場ねらい	4	3	-	-	2	5	-	-	3	
自動販売機ねらい	9	3	4	1	4	30	2	9	18	
色情報ねらい	24	35	1	4	13	19	-	4	29	
工事場ねらい	3	1	4	-	1	2	-	-	-	
万引	1,299	589	50	201	245	949	230	161	1,259	
職場ねらい	314	18	1	12	16	115	7	39	112	
同居ねらい	6	2	-	2	-	5	3	1	4	
その他の	191	101	38	34	58	122	24	39	174	

の職業別 検挙人員(つづき)

被雇用者・勤め人							職業	手口
技能工					保安従事者			
建設・職人・配管工	輸送・精密機械工	機械工(輸送精密を除く)	金属加工工	食品・衣料品製造工	その他の技能工	警察官・自衛官・消防士等	その他の保安従事者	
1,949	290	803	653	661	2,661	112	491	窃盗総数
241	29	58	67	28	233	6	40	侵入盗
57	8	18	20	11	51	3	4	空き巣
29	1	5	1	2	12	-	6	忍込
16	1	4	2	4	9	-	1	居空
2	-	-	-	1	1	-	2	A T M 破
8	3	1	1	-	9	-	-	金庫破
1	-	-	-	1	-	-	-	旅館荒
1	-	-	-	-	1	1	3	官公署荒
13	1	1	3	1	9	-	7	学校荒
2	1	3	-	-	1	-	-	病院荒
3	1	2	-	-	6	-	1	給油所荒
33	4	9	8	2	32	-	3	事務所荒
27	3	4	3	2	36	1	5	出店荒
4	3	-	3	-	7	-	-	工場荒
-	1	3	4	3	12	-	1	更衣室荒
27	2	6	16	-	39	1	3	倉庫荒
18	-	2	6	1	8	-	4	その他
401	52	150	131	52	514	21	101	乗り物盗
88	8	18	16	1	96	1	7	自動車盗
114	2	13	13	5	81	1	2	オートバイ盗
199	42	119	102	46	337	19	92	自転車盗
1,307	209	595	455	581	1,914	85	350	非侵入盗
-	-	-	-	-	-	-	-	職権盗
-	-	-	-	-	-	-	-	慶弔盗
3	-	1	1	-	6	-	1	追出し盗
3	-	5	-	-	3	-	1	買物盗
6	-	4	1	1	10	-	3	訪問盗
-	-	-	-	-	2	-	2	払出盗
-	-	-	-	-	-	-	-	A T M ねら
1	-	-	-	-	1	-	-	窓ねら
-	-	-	-	-	3	-	1	途中ねら
3	3	2	-	-	6	-	-	客室内ねら
-	-	-	-	-	-	-	-	病室ねら
43	2	9	10	5	52	1	5	ひすた盗
3	-	2	2	3	19	2	3	置き引盗
26	4	19	10	7	49	6	13	置引盗
4	1	2	3	-	3	-	-	飯睡者ねら
63	4	25	15	14	85	4	9	車上ねらい
37	2	24	17	5	48	-	5	部品ねらい
1	1	2	3	1	4	2	2	脱衣場ねらい
48	5	6	7	6	41	2	2	自動販売機ねらい
29	10	20	13	13	59	6	10	色情ねらい
16	2	1	3	1	9	-	1	工事場ねらい
810	150	405	292	412	1,234	48	248	万引盗
6	7	12	3	10	19	2	7	職場ねらい
5	1	8	2	-	6	-	-	同居ねらい
200	17	48	72	103	255	12	37	その他

42 窃盗 手口別 犯行時

手口	職業	被雇用者・勤め人					無職		
		通信運輸従事者		労務作業			学生・生徒等		
		運輸従事者	通信従事者	土木建設 労務 作業	運搬労務 作業	その他の 労務 作業	その他	中学生	高校生
窃盗 総数		1,457	53	4,019	655	4,028	4,323	21,970	34,935
侵入盗		201	4	517	84	467	374	1,016	1,095
空き巣		44	1	134	26	129	94	199	124
忍込み		16	1	46	7	28	28	52	57
居空き		9	1	21	4	25	17	31	18
A T M 破り		1	-	1	-	1	-	-	-
金庫破り		8	1	18	5	18	20	9	15
旅館荒し		1	-	6	-	5	2	-	5
官公署荒し		1	-	4	-	5	2	24	24
学校荒し		8	-	27	1	23	19	296	346
病院荒し		1	-	3	1	8	10	11	5
給油所荒し		1	-	1	1	9	6	5	12
事務所荒し		32	-	80	10	67	42	39	43
出店荒し		31	-	69	15	66	46	177	229
工場荒し		2	-	11	1	7	3	7	3
更衣室荒し		7	-	10	2	12	29	17	62
倉庫荒し		32	-	59	8	52	32	76	82
その他		7	-	27	3	12	24	73	70
乗り物盗		183	14	831	119	778	845	7,655	11,013
自動車盗		47	1	202	28	131	74	182	356
オートバイ盗		9	-	245	25	184	88	3,094	3,299
自転車盗		127	13	384	66	463	683	4,379	7,358
非侵入盗		1,073	35	2,671	452	2,783	3,104	13,299	22,827
職権盗		1	-	-	-	-	-	-	-
慶弔盗		-	-	-	-	2	1	-	-
追出し盗		-	-	2	-	-	-	1	3
買物盗		-	1	3	1	3	7	5	15
訪問盗		1	-	6	2	8	10	34	12
払出盗		10	-	15	4	20	26	17	34
A T M ねらい		1	-	-	-	1	-	1	1
窓ねらい		-	-	-	-	-	-	-	-
途中ねらい		-	-	-	-	-	-	-	-
室内ねらい		3	-	-	-	3	1	2	3
客室ねらい		3	-	10	3	1	7	10	4
病室ねらい		-	-	-	-	3	4	-	1
ひったくり		10	-	116	11	73	42	317	347
すり取り		9	1	15	4	20	37	27	21
置引き		42	1	78	16	67	89	144	236
飯寝ねらい		3	-	6	-	4	3	2	9
車上ねらい		51	3	148	17	117	77	141	223
部品ねらい		48	1	100	13	76	57	220	537
脱衣場ねらい		2	-	4	-	10	9	11	31
自動販売機ねらい		15	-	107	8	70	33	502	794
色情ねらい		33	1	54	12	57	35	30	32
工事場ねらい		11	-	23	2	17	2	7	10
万引		641	24	1,594	251	1,829	2,163	11,268	19,713
職場ねらい		19	-	9	10	44	83	-	-
同居ねらい		4	-	7	-	14	11	1	6
その他		166	3	374	98	344	407	559	795

の職業別 検挙人員(つづき)

学生生徒等		無職者						職業 手口
大学生	専修学校 生等	主婦	失業者	利子・ 配当・ 家賃等 生活者	年金・ 雇用保険 等生活者	浮浪者	その他の 無職者	
4,829	3,214	12,147	7,352	77	12,975	4,262	49,993	窃盗 総数
158	126	126	742	-	154	634	5,470	侵入 盗
46	37	58	233	-	52	134	1,735	空き巣
8	10	2	39	-	6	35	395	忍込 み
7	4	15	34	-	20	28	270	居空 きり
-	-	-	1	-	-	-	7	A T M 破
7	5	1	24	-	1	6	255	金庫 荒
3	-	1	5	-	-	3	48	旅館 荒
1	-	1	5	-	-	4	45	官公署 荒
32	23	2	22	-	-	11	212	学校 荒
-	-	6	6	-	6	8	105	病院 荒
1	2	-	9	-	-	2	49	給油所 荒
7	2	9	106	-	11	87	606	事務所 荒
18	18	11	108	-	13	106	836	出店 荒
-	-	-	10	-	-	28	67	工場 荒
9	8	10	14	-	3	12	125	更衣室 荒
11	10	9	82	-	25	81	410	倉庫 荒
8	7	1	44	-	17	89	305	その他
2,279	1,114	171	851	5	431	429	7,249	乗り物 盗
16	26	5	203	-	30	139	1,760	自動車 盗
60	141	1	49	-	2	9	1,475	オートバイ 盗
2,203	947	165	599	5	399	281	4,014	自転車 盗
2,392	1,974	11,850	5,759	72	12,390	3,199	37,274	非侵入 盗
-	-	1	-	-	3	-	5	職権 盗
-	-	-	-	-	-	-	1	職甲 盗
-	-	-	-	-	1	1	13	追出し 盗
1	10	6	7	-	6	7	68	買物 盗
3	3	12	12	-	5	8	116	訪問 盗
26	20	19	30	-	11	17	147	払出 盗
1	1	-	1	-	-	1	7	A T M ねらい
-	-	-	-	-	-	-	2	窓口 ねらい
-	1	1	-	-	-	-	4	途中 ねらい
-	-	3	2	1	-	3	16	室内 ねらい
2	4	2	1	-	-	2	37	客室 ねらい
-	1	1	2	-	-	2	28	病室 ねらい
17	26	6	75	-	15	41	897	ひったく り
13	18	26	47	-	27	85	471	す り
44	30	116	129	-	118	104	698	置引 き
6	-	3	5	-	3	26	73	仮睡者 ねらい
41	31	23	185	1	62	249	1,368	車上 ねらい
55	60	5	47	1	35	12	531	部品 ねらい
5	2	3	13	-	7	13	99	脱衣場 ねらい
23	29	2	56	-	8	50	632	自動販売機 ねらい
18	9	-	26	-	12	11	168	色情 ねらい
2	-	-	16	-	17	33	71	工事 ねらい
1,929	1,574	11,199	4,439	65	11,214	2,079	27,773	万引 き
-	-	-	-	-	-	-	-	職場 ねらい
2	5	1	17	-	1	3	84	同居 ねらい
204	150	421	649	4	843	448	3,965	その他

43 罪 種 別 犯 行 時 の 年

年 齢	総数	20歳未満						
		計	14歳	15歳	16歳	17歳	18歳	19歳
刑法犯総数(交通業過を除く)	389,027	135,805	22,418	29,970	31,578	22,329	16,247	13,263
凶 悪 犯	7,519	1,629	132	211	309	332	316	329
殺 人 人	1,391	60	2	9	8	9	18	14
殺 嬰 人 人	1,327	57	2	9	8	8	16	14
殺 嬰 人 予 備 与 盗	21	3	-	-	-	1	2	-
殺 人 殺 予 備 与 盗	16	-	-	-	-	-	-	-
強 自 人 殺 予 備 与 盗	27	-	-	-	-	-	-	-
強 盗 人 人	4,154	1,305	95	165	271	277	250	247
強 盗 殺 人 人	120	22	-	4	11	3	3	1
強 盗 傷 人 人	2,269	915	68	122	194	190	179	162
強 盗 強 強 強 強	91	11	-	-	1	3	3	4
強 盗 強 強 強 強	1,674	357	27	39	65	81	65	80
放 火 火 火	867	105	28	18	15	19	12	13
放 火 火 火	1,107	159	7	19	15	27	36	55
粗 暴 犯 犯	46,801	11,562	2,098	2,676	2,288	1,766	1,432	1,302
器 準 備 集 行 合	279	240	22	45	69	57	36	11
暴 行 害 害 害	11,002	1,627	283	372	304	250	213	205
傷 害 害 害 害	27,069	6,482	1,259	1,491	1,180	957	799	796
う ち) 傷 害 害 害	186	18	1	1	7	3	3	3
脅 迫 喝 喝	1,388	112	23	18	22	16	17	16
脅 恐 喝 喝	7,063	3,101	511	750	713	486	367	274
窃 盗 犯 犯	195,151	76,960	14,092	18,087	19,503	12,284	7,575	5,419
侵 入 犯 犯	13,548	3,756	646	774	716	635	513	472
乗 り 物 盗 盗	38,952	25,372	4,752	6,643	6,332	3,702	2,387	1,556
非 法 侵 入 盗 盗	142,651	47,832	8,694	10,670	12,455	7,947	4,675	3,391
知 能 犯 犯	14,850	1,295	63	157	236	275	274	290
詐 欺 領 領	11,238	1,127	53	137	204	214	253	266
横 領 領	1,210	54	7	17	9	11	7	3
横 業 務 上 横 領	417	51	7	17	9	10	5	3
偽 造 領 領	793	3	-	-	-	1	2	-
偽 造 造 造	2,236	113	3	3	23	50	13	21
通 貨 偽 造 造	152	25	2	1	8	8	2	4
文 書 偽 造 造	1,589	68	1	-	11	34	9	13
支 払 い 用 カ ー ド 偽 造	384	5	-	-	1	1	-	3
有 価 証 券 偽 造	79	11	-	2	3	5	1	-
印 章 偽 造	32	4	-	-	-	2	1	1
汚 職 職	139	-	-	-	-	-	-	-
う ち) 賄 賂 法	113	-	-	-	-	-	-	-
あ っ せ ん 利 得 処 罰 任	-	-	-	-	-	-	-	-
背 任 任	27	1	-	-	-	-	1	-
風 俗 犯 犯	5,688	359	48	54	45	53	76	83
賭 博 博	1,422	26	-	-	1	3	6	16
普 通 賭 博	603	9	-	-	1	1	2	5
常 習 賭 博	248	3	-	-	-	1	1	1
賭 博 開 張 等	571	14	-	-	-	1	3	10
わ い せ つ	4,266	333	48	54	44	50	70	67
う ち) 強 制 わ い せ つ	2,225	260	45	49	33	37	52	44
う ち) 公 然 わ い せ つ	1,451	66	3	5	10	11	17	20
そ の 他 の 刑 法 犯	119,018	44,000	5,985	8,785	9,197	7,619	6,574	5,840
う ち) 占 有 離 脱 物 横 領	96,083	37,538	4,943	7,189	7,783	6,584	5,796	5,243
う ち) 公 務 執 行 妨 害	2,705	274	9	30	53	59	54	69
う ち) 住 居 侵 入	5,993	2,853	387	679	704	508	361	214
う ち) 速 捕 監 禁	762	89	2	7	11	24	20	25
う ち) 略 取 誘 拐	187	12	-	-	1	1	3	7
う ち) 盗 品 等	4,935	1,616	288	441	357	246	164	120
う ち) 器 物 損 壊 等	5,522	1,248	306	351	220	152	113	106

年齢別 検挙人員 ( 総数表 )

計	20歳以上								年齢	罪種
	20～ 24歳	25～ 29歳	30～ 39歳	40～ 49歳	50～ 59歳	60～ 64歳	65～ 69歳	70歳 以上		
253,222	41,634	26,958	45,533	35,712	46,975	19,714	15,372	21,324	刑法犯総数(交通業過を除く)	
5,890	1,170	919	1,480	862	864	274	167	154	凶悪犯	
1,331	133	166	322	216	240	90	78	86	殺人	
1,270	124	159	301	212	231	89	77	77	殺嬰児	
18	5	4	9	-	-	-	-	-	殺人予備	
16	2	1	6	3	3	-	-	1	強自殺人	
27	2	2	6	1	6	1	1	8	強盗	
2,849	730	469	722	381	352	111	52	32	強盗強	
98	18	16	25	11	19	4	2	3	強盗強	
1,354	404	230	356	155	120	52	22	15	強盗強	
80	19	23	30	5	1	1	1	-	強盗強	
1,317	289	200	311	210	212	54	27	14	強盗強	
762	60	93	162	149	189	57	21	31	放強	
948	247	191	274	116	83	16	16	5	放強	
35,239	5,248	4,886	9,609	5,856	6,159	1,767	952	762	粗器暴準備集	
39	28	6	4	1	-	-	-	-	凶器	
9,375	932	1,117	2,470	1,771	1,918	569	330	268	暴準備集	
20,587	3,256	3,001	5,704	3,284	3,407	970	520	445	暴準備集	
168	35	16	58	28	21	6	3	1	うち)傷害致死	
1,276	106	110	287	240	334	100	62	37	脅恐	
3,962	926	652	1,144	560	500	128	40	12	脅恐	
118,191	16,733	11,141	18,763	15,541	21,630	10,179	8,986	15,218	窃盗	
9,792	1,891	1,492	2,540	1,688	1,433	386	207	155	侵入	
13,580	4,226	1,865	2,377	1,560	1,871	674	523	484	り物	
94,819	10,616	7,784	13,846	12,293	18,326	9,119	8,256	14,579	侵入	
13,555	1,743	1,563	3,125	2,689	2,776	833	471	355	知能	
10,111	1,449	1,164	2,265	1,895	2,051	647	375	265	詐横	
1,156	50	94	262	299	318	74	34	25	横	
366	31	34	83	75	91	22	18	12	横	
790	19	60	179	224	227	52	16	13	業務上横	
2,123	243	302	578	443	357	98	48	54	偽造	
127	26	24	37	24	6	6	3	1	通貨偽造	
1,521	151	196	373	332	303	79	41	46	文書偽造	
379	51	76	149	70	22	6	1	4	支払い用カード偽造	
68	9	3	15	11	21	5	2	2	有価証券偽造	
28	6	3	4	6	5	2	1	1	印章偽造	
139	1	1	17	45	43	13	12	7	汚職	
113	1	1	11	34	35	12	12	7	うち)賄賂	
-	-	-	-	-	-	-	-	-	あっせん利得処罰	
26	-	2	3	7	7	1	2	4	背任	
5,329	623	837	1,623	950	788	250	144	114	風俗	
1,396	180	267	354	232	225	80	42	16	賭博	
594	37	56	166	124	122	52	27	10	普通賭博	
245	21	51	68	48	35	9	9	4	常習賭博	
557	122	160	120	60	68	19	6	2	賭博開張等	
3,933	443	570	1,269	718	563	170	102	98	わいせつ	
1,965	256	298	605	327	277	82	58	62	うち)強制わいせつ	
1,385	135	179	468	274	194	71	37	27	うち)公然わいせつ	
75,018	16,117	7,612	10,933	9,814	14,758	6,411	4,652	4,721	その他の刑法犯	
58,545	13,806	5,580	6,943	7,041	11,650	5,310	4,020	4,195	うち)占有離脱物横領	
2,431	345	386	717	446	359	102	39	37	うち)公務執行妨害	
3,140	543	441	865	530	496	133	73	59	うち)住居侵入	
673	132	132	212	108	65	16	6	2	うち)逮捕監禁	
175	26	21	63	32	21	4	7	1	うち)略取誘拐	
3,319	409	220	415	449	869	465	287	205	うち)盗品等	
4,274	598	548	1,164	751	716	237	139	121	うち)器物損壊等	

43 罪 種 別 犯 行 時 の 年

年 齢		総数	20歳未満						
			計	14歳	15歳	16歳	17歳	18歳	19歳
刑法犯総数(交通業過を除く)		84,122	33,230	5,832	7,861	8,801	5,564	3,060	2,112
凶 悪		705	125	20	21	29	24	17	14
殺 人		281	11	-	2	1	3	4	1
殺 嬰 児		249	8	-	2	1	2	2	1
殺 人 予 備 罪		20	3	-	-	-	1	2	-
強 盗		239	92	14	17	22	19	10	10
強 盗 強 姦 強 盗 準 強 盗		3	-	-	-	-	-	-	-
強 盗 強 姦 強 盗		158	71	13	13	17	16	7	5
強 盗 強 姦		-	-	-	-	-	-	-	-
放 火		78	21	1	4	5	3	3	5
放 火 強 姦		177	19	6	2	3	2	3	3
放 火 強 姦		8	3	-	-	3	-	-	-
粗 暴 集 団		3,402	1,660	406	501	378	186	109	80
粗 暴 集 団		2	2	-	-	-	1	1	-
粗 暴 集 団		727	229	59	72	41	30	14	13
粗 暴 集 団		2,023	1,038	248	320	250	109	69	42
粗 暴 集 団 (うち) 傷 害 致 死 迫 喝		22	2	-	-	2	-	-	-
粗 暴 集 団 (うち) 脅 恐		81	27	4	7	6	4	3	3
粗 暴 集 団 (うち) 脅 恐		569	364	95	102	81	42	22	22
窃 盗		60,128	22,620	4,077	5,418	6,268	3,753	1,864	1,240
窃 盗 入 犯		1,156	216	21	41	47	46	30	31
窃 盗 入 犯 (うち) 強 姦		5,113	4,081	905	1,168	996	587	273	152
窃 盗 入 犯 (うち) 強 姦		53,859	18,323	3,151	4,209	5,225	3,120	1,561	1,057
知 犯 罪		2,327	366	25	41	64	87	83	66
知 犯 罪		1,695	305	21	36	54	60	73	61
知 犯 罪		205	14	2	4	3	1	3	1
横 領		72	14	2	4	3	1	3	1
横 領		133	-	-	-	-	-	-	-
偽 造		417	46	2	1	7	26	6	4
偽 造		27	9	1	-	3	2	1	2
偽 造		307	32	1	-	3	22	5	1
偽 造		65	1	-	-	-	-	-	1
偽 造		15	4	-	1	1	2	-	-
偽 造		3	-	-	-	-	-	-	-
汚 職		7	-	-	-	-	-	-	-
汚 職		7	-	-	-	-	-	-	-
汚 職 (うち) 賄 賂 法 任		-	-	-	-	-	-	-	-
汚 職 (うち) 賄 賂 法 任		3	1	-	-	-	-	1	-
風 俗		323	22	1	2	5	2	5	7
風 俗		248	4	-	-	-	-	-	4
風 俗		109	1	-	-	-	-	-	1
風 俗		29	-	-	-	-	-	-	-
風 俗		110	3	-	-	-	-	-	3
風 俗		75	18	1	2	5	2	5	3
風 俗 (うち) 強 制 わいせつ		15	8	1	1	3	2	1	-
風 俗 (うち) 公 然 わいせつ		29	9	-	1	2	-	3	3
そ の 他 の 刑 法 犯		17,237	8,437	1,303	1,878	2,057	1,512	982	705
そ の 他 の 刑 法 犯		14,984	7,524	1,149	1,623	1,825	1,387	896	644
そ の 他 の 刑 法 犯		88	7	3	-	-	-	3	1
そ の 他 の 刑 法 犯		575	443	59	116	131	68	46	23
そ の 他 の 刑 法 犯		45	10	1	2	3	2	1	1
そ の 他 の 刑 法 犯		19	2	-	-	1	-	1	-
そ の 他 の 刑 法 犯		764	324	56	105	80	43	21	19
そ の 他 の 刑 法 犯		341	75	28	21	8	3	8	7

年齢別 検挙人員 (女表)

計	20歳以上								年 齢	罪 種
	20～ 24歳	25～ 29歳	30～ 39歳	40～ 49歳	50～ 59歳	60～ 64歳	65～ 69歳	70歳 以上		
50,892	6,493	4,421	7,928	6,780	9,206	4,519	4,221	7,324	刑法犯総数(交通業過を除く)	
580	84	72	164	83	90	39	16	32	凶 悪 犯	
270	21	32	74	41	45	22	11	24	殺 人 人	
241	16	27	63	40	42	21	11	21	殺 嬰 児 人 殺	
17	4	4	9	-	-	-	-	-	殺 嬰 児 予 備	
2	-	-	-	1	1	-	-	-	殺 人 予 備	
10	1	1	2	-	2	1	-	3	強 自 殺 予 備	
147	43	18	48	12	17	8	1	-	強 強 盗 強 盗	
3	-	-	2	-	1	-	-	-	強 強 盗 強 盗	
87	25	12	28	6	9	6	1	-	強 強 盗 強 盗	
-	-	-	-	-	-	-	-	-	強 強 盗 強 盗	
57	18	6	18	6	7	2	-	-	強 強 盗 強 盗	
158	17	22	40	30	28	9	4	8	放 強 強 盗 強 盗	
5	3	-	2	-	-	-	-	-	放 強 強 盗 強 盗	
1,742	220	220	519	293	325	61	55	49	粗 凶 器 暴 準 備 集 犯	
-	-	-	-	-	-	-	-	-	粗 凶 器 暴 準 備 集 犯	
498	41	63	141	92	99	17	26	19	暴 傷 害 致 死 迫 喝	
985	126	119	300	159	187	37	28	29	暴 傷 害 致 死 迫 喝	
20	5	1	7	3	4	-	-	-	う) 傷 害 致 死 迫 喝	
54	4	6	17	10	15	2	-	-	脅 恐	
205	49	32	61	32	24	5	1	1	脅 恐	
37,508	4,012	3,118	5,571	4,448	6,458	3,571	3,541	6,789	窃 侵 乘 非 知 詐 横 偽 通 文 支 有 印 汚 うち) 賄 背 風 賭 普 常 賭 賭 博 開 張 等 わ い せ つ うち) 強 制 わ い せ つ うち) 公 然 わ い せ つ	
940	166	134	241	179	137	40	20	23	窃 侵 乘 非 知 詐 横 偽 通 文 支 有 印 汚 うち) 賄 背 風 賭 普 常 賭 賭 博 開 張 等 わ い せ つ うち) 強 制 わ い せ つ うち) 公 然 わ い せ つ	
1,032	379	127	148	118	150	43	33	34	窃 侵 乘 非 知 詐 横 偽 通 文 支 有 印 汚 うち) 賄 背 風 賭 普 常 賭 賭 博 開 張 等 わ い せ つ うち) 強 制 わ い せ つ うち) 公 然 わ い せ つ	
35,536	3,467	2,857	5,182	4,151	6,171	3,488	3,488	6,732	窃 侵 乘 非 知 詐 横 偽 通 文 支 有 印 汚 うち) 賄 背 風 賭 普 常 賭 賭 博 開 張 等 わ い せ つ うち) 強 制 わ い せ つ うち) 公 然 わ い せ つ	
1,961	317	270	466	331	329	110	81	57	窃 侵 乘 非 知 詐 横 偽 通 文 支 有 印 汚 うち) 賄 背 風 賭 普 常 賭 賭 博 開 張 等 わ い せ つ うち) 強 制 わ い せ つ うち) 公 然 わ い せ つ	
1,390	256	197	309	220	215	81	64	48	窃 侵 乘 非 知 詐 横 偽 通 文 支 有 印 汚 うち) 賄 背 風 賭 普 常 賭 賭 博 開 張 等 わ い せ つ うち) 強 制 わ い せ つ うち) 公 然 わ い せ つ	
191	7	13	43	44	62	11	9	2	窃 侵 乘 非 知 詐 横 偽 通 文 支 有 印 汚 うち) 賄 背 風 賭 普 常 賭 賭 博 開 張 等 わ い せ つ うち) 強 制 わ い せ つ うち) 公 然 わ い せ つ	
58	5	8	12	11	12	3	5	2	窃 侵 乘 非 知 詐 横 偽 通 文 支 有 印 汚 うち) 賄 背 風 賭 普 常 賭 賭 博 開 張 等 わ い せ つ うち) 強 制 わ い せ つ うち) 公 然 わ い せ つ	
133	2	5	31	33	50	8	4	-	窃 侵 乘 非 知 詐 横 偽 通 文 支 有 印 汚 うち) 賄 背 風 賭 普 常 賭 賭 博 開 張 等 わ い せ つ うち) 強 制 わ い せ つ うち) 公 然 わ い せ つ	
371	54	60	112	66	50	17	6	6	窃 侵 乘 非 知 詐 横 偽 通 文 支 有 印 汚 うち) 賄 背 風 賭 普 常 賭 賭 博 開 張 等 わ い せ つ うち) 強 制 わ い せ つ うち) 公 然 わ い せ つ	
18	3	4	4	4	3	-	-	-	窃 侵 乘 非 知 詐 横 偽 通 文 支 有 印 汚 うち) 賄 背 風 賭 普 常 賭 賭 博 開 張 等 わ い せ つ うち) 強 制 わ い せ つ うち) 公 然 わ い せ つ	
275	40	42	71	52	43	16	6	5	窃 侵 乘 非 知 詐 横 偽 通 文 支 有 印 汚 うち) 賄 背 風 賭 普 常 賭 賭 博 開 張 等 わ い せ つ うち) 強 制 わ い せ つ うち) 公 然 わ い せ つ	
64	9	12	33	9	1	-	-	-	窃 侵 乘 非 知 詐 横 偽 通 文 支 有 印 汚 うち) 賄 背 風 賭 普 常 賭 賭 博 開 張 等 わ い せ つ うち) 強 制 わ い せ つ うち) 公 然 わ い せ つ	
11	2	2	2	-	3	1	-	1	窃 侵 乘 非 知 詐 横 偽 通 文 支 有 印 汚 うち) 賄 背 風 賭 普 常 賭 賭 博 開 張 等 わ い せ つ うち) 強 制 わ い せ つ うち) 公 然 わ い せ つ	
3	-	-	2	1	-	-	-	-	窃 侵 乘 非 知 詐 横 偽 通 文 支 有 印 汚 うち) 賄 背 風 賭 普 常 賭 賭 博 開 張 等 わ い せ つ うち) 強 制 わ い せ つ うち) 公 然 わ い せ つ	
7	-	-	2	1	1	1	2	-	窃 侵 乘 非 知 詐 横 偽 通 文 支 有 印 汚 うち) 賄 背 風 賭 普 常 賭 賭 博 開 張 等 わ い せ つ うち) 強 制 わ い せ つ うち) 公 然 わ い せ つ	
7	-	-	2	1	1	1	2	-	窃 侵 乘 非 知 詐 横 偽 通 文 支 有 印 汚 うち) 賄 背 風 賭 普 常 賭 賭 博 開 張 等 わ い せ つ うち) 強 制 わ い せ つ うち) 公 然 わ い せ つ	
2	-	-	-	-	1	-	-	1	窃 侵 乘 非 知 詐 横 偽 通 文 支 有 印 汚 うち) 賄 背 風 賭 普 常 賭 賭 博 開 張 等 わ い せ つ うち) 強 制 わ い せ つ うち) 公 然 わ い せ つ	
301	56	55	65	56	45	13	6	5	窃 侵 乘 非 知 詐 横 偽 通 文 支 有 印 汚 うち) 賄 背 風 賭 普 常 賭 賭 博 開 張 等 わ い せ つ うち) 強 制 わ い せ つ うち) 公 然 わ い せ つ	
244	46	46	48	43	38	13	6	4	窃 侵 乘 非 知 詐 横 偽 通 文 支 有 印 汚 うち) 賄 背 風 賭 普 常 賭 賭 博 開 張 等 わ い せ つ うち) 強 制 わ い せ つ うち) 公 然 わ い せ つ	
108	7	9	23	34	25	6	3	1	窃 侵 乘 非 知 詐 横 偽 通 文 支 有 印 汚 うち) 賄 背 風 賭 普 常 賭 賭 博 開 張 等 わ い せ つ うち) 強 制 わ い せ つ うち) 公 然 わ い せ つ	
29	-	5	6	2	7	4	3	2	窃 侵 乘 非 知 詐 横 偽 通 文 支 有 印 汚 うち) 賄 背 風 賭 普 常 賭 賭 博 開 張 等 わ い せ つ うち) 強 制 わ い せ つ うち) 公 然 わ い せ つ	
107	39	32	19	7	6	3	-	1	窃 侵 乘 非 知 詐 横 偽 通 文 支 有 印 汚 うち) 賄 背 風 賭 普 常 賭 賭 博 開 張 等 わ い せ つ うち) 強 制 わ い せ つ うち) 公 然 わ い せ つ	
57	10	9	17	13	7	-	-	1	窃 侵 乘 非 知 詐 横 偽 通 文 支 有 印 汚 うち) 賄 背 風 賭 普 常 賭 賭 博 開 張 等 わ い せ つ うち) 強 制 わ い せ つ うち) 公 然 わ い せ つ	
7	2	1	3	1	-	-	-	-	窃 侵 乘 非 知 詐 横 偽 通 文 支 有 印 汚 うち) 賄 背 風 賭 普 常 賭 賭 博 開 張 等 わ い せ つ うち) 強 制 わ い せ つ うち) 公 然 わ い せ つ	
20	8	5	3	3	1	-	-	-	窃 侵 乘 非 知 詐 横 偽 通 文 支 有 印 汚 うち) 賄 背 風 賭 普 常 賭 賭 博 開 張 等 わ い せ つ うち) 強 制 わ い せ つ うち) 公 然 わ い せ つ	
8,800	1,804	686	1,143	1,569	1,959	725	522	392	そ の 他 の 刑 法 犯	
7,460	1,608	540	831	1,338	1,725	628	464	326	うち) 占 有 離 脱 物 横 領 うち) 公 務 執 行 妨 害 うち) 住 居 侵 入 うち) 逮 捕 監 禁 うち) 略 取 誘 拐 うち) 盜 品 等 うち) 器 物 損 壊 等	
81	14	14	24	16	8	2	-	3	うち) 占 有 離 脱 物 横 領 うち) 公 務 執 行 妨 害 うち) 住 居 侵 入 うち) 逮 捕 監 禁 うち) 略 取 誘 拐 うち) 盜 品 等 うち) 器 物 損 壊 等	
132	26	9	34	21	28	6	2	6	うち) 占 有 離 脱 物 横 領 うち) 公 務 執 行 妨 害 うち) 住 居 侵 入 うち) 逮 捕 監 禁 うち) 略 取 誘 拐 うち) 盜 品 等 うち) 器 物 損 壊 等	
35	6	6	11	3	5	2	1	1	うち) 占 有 離 脱 物 横 領 うち) 公 務 執 行 妨 害 うち) 住 居 侵 入 うち) 逮 捕 監 禁 うち) 略 取 誘 拐 うち) 盜 品 等 うち) 器 物 損 壊 等	
17	2	2	8	3	2	-	-	-	うち) 占 有 離 脱 物 横 領 うち) 公 務 執 行 妨 害 うち) 住 居 侵 入 うち) 逮 捕 監 禁 うち) 略 取 誘 拐 うち) 盜 品 等 うち) 器 物 損 壊 等	
440	67	39	56	84	85	55	30	24	うち) 占 有 離 脱 物 横 領 うち) 公 務 執 行 妨 害 うち) 住 居 侵 入 うち) 逮 捕 監 禁 うち) 略 取 誘 拐 うち) 盜 品 等 うち) 器 物 損 壊 等	
266	23	21	80	49	40	22	19	12	うち) 占 有 離 脱 物 横 領 うち) 公 務 執 行 妨 害 うち) 住 居 侵 入 うち) 逮 捕 監 禁 うち) 略 取 誘 拐 うち) 盜 品 等 うち) 器 物 損 壊 等	



44 窃盗 手口別 犯行時の

手口	年齢	総数	20歳未満						
			計	14歳	15歳	16歳	17歳	18歳	19歳
窃盗	総数	195,151	76,960	14,092	18,087	19,503	12,284	7,575	5,419
侵入	盗	13,548	3,756	646	774	716	635	513	472
空き	巣	3,686	639	144	120	97	101	93	84
忍込	み	889	256	28	53	50	39	41	45
居空	き	634	120	20	19	18	23	16	24
ATM	破り	27	-	-	-	-	-	-	-
金庫	破り	509	86	9	1	9	20	24	23
旅館	荒し	105	18	-	1	4	2	5	6
官公署	荒し	135	69	15	13	16	16	5	4
学校	荒し	1,115	860	175	242	189	135	74	45
病院	荒し	212	25	8	4	2	8	2	1
給油	所	132	46	3	3	12	11	7	10
事務所	荒し	1,421	208	25	26	44	43	35	35
出店	荒し	2,055	723	112	168	134	118	107	84
工場	荒し	181	32	4	5	8	8	4	3
更衣室	荒し	451	144	13	15	37	27	26	26
倉庫	荒し	1,204	310	51	57	50	45	51	56
その他		792	220	39	47	46	39	23	26
乗り物	盗	38,952	25,372	4,752	6,643	6,332	3,702	2,387	1,556
自動車	盗	3,823	1,236	93	214	367	255	174	133
オートバイ	盗	9,203	8,744	1,827	2,868	2,342	1,067	461	179
自転車	盗	25,926	15,392	2,832	3,561	3,623	2,380	1,752	1,244
非侵入	盗	142,651	47,832	8,694	10,670	12,455	7,947	4,675	3,391
職権	盗	16	-	-	-	-	-	-	-
慶弔	盗	4	-	-	-	-	-	-	-
追出し	盗	25	7	-	1	3	1	-	2
買物	盗	172	54	3	14	9	14	10	4
訪問	盗	299	92	23	17	14	14	11	13
払出	盗	525	99	8	15	12	25	17	22
ATM	ねらい	31	5	-	1	1	-	2	1
窓口	ねらい	2	1	-	-	-	1	-	-
途中	ねらい	8	2	-	-	-	-	1	1
室内	ねらい	44	7	-	3	2	-	1	1
客室	ねらい	140	33	4	6	1	4	8	10
病室	ねらい	52	1	-	-	-	1	-	-
ひったくり		2,259	1,380	194	269	336	286	174	121
すり		970	90	19	16	18	6	15	16
置引き		2,536	561	86	118	128	96	68	65
仮睡者	ねらい	182	23	2	2	1	7	6	5
車上	ねらい	3,238	692	95	127	125	127	113	105
部品	ねらい	2,134	1,270	138	202	371	284	153	122
脱衣場	ねらい	257	69	10	8	18	23	4	6
自動販売機	ねらい	2,560	1,943	301	467	496	329	215	135
色情	ねらい	915	89	16	17	11	15	16	14
工事場	ねらい	292	32	4	5	7	7	8	1
万引	き	112,783	38,912	7,440	8,930	10,417	6,293	3,439	2,393
職場	ねらい	971	194	-	11	35	31	57	60
同居	ねらい	209	23	1	1	4	1	6	10
その他		12,027	2,253	350	440	446	382	351	284

年齢別 検挙人員 ( 総数表 )

計	20歳以上								年齢 手口
	20~ 24歳	25~ 29歳	30~ 39歳	40~ 49歳	50~ 59歳	60~ 64歳	65~ 69歳	70歳 以上	
118,191	16,733	11,141	18,763	15,541	21,630	10,179	8,986	15,218	窃盗総数
9,792	1,891	1,492	2,540	1,688	1,433	386	207	155	侵入盗
3,047	572	469	785	560	445	127	47	42	空き巣
633	136	91	167	83	94	27	20	15	忍込み
514	81	62	123	84	90	26	27	21	居空き
27	2	4	6	9	5	-	-	1	A T M 破り
423	106	91	115	74	30	4	3	-	金庫破り
87	16	12	25	19	10	3	1	1	旅館荒し
66	12	8	17	12	11	2	3	1	官公署荒し
255	108	50	57	19	15	4	1	1	学校荒し
187	16	25	58	37	36	13	1	1	病院荒し
86	34	15	23	6	4	4	-	-	給油所荒し
1,213	191	195	394	226	149	31	23	4	事務所荒し
1,332	283	213	325	211	207	49	31	13	出店荒し
149	12	15	39	38	29	6	7	3	工場荒し
307	78	53	86	42	35	7	6	-	更衣室荒し
894	162	120	203	157	152	49	23	28	倉庫荒し
572	82	69	117	111	121	34	14	24	その他の
13,580	4,226	1,865	2,377	1,560	1,871	674	523	484	乗り物盗
2,587	498	383	755	452	386	61	35	17	自動車盗
459	278	68	65	23	22	1	-	2	オートバイ盗
10,534	3,450	1,414	1,557	1,085	1,463	612	488	465	自転車盗
94,819	10,616	7,784	13,846	12,293	18,326	9,119	8,256	14,579	非侵入盗
16	3	2	3	2	2	1	3	-	職権盗
4	-	-	-	-	3	-	1	-	慶弔盗
18	3	5	4	-	3	1	1	1	追出し盗
118	23	22	24	16	18	6	4	5	買物盗
207	69	34	39	23	25	10	5	2	訪問盗
426	100	61	97	74	71	9	10	4	払出盗
26	3	5	6	3	4	1	4	-	A T M ねらい
1	-	-	-	-	1	-	-	-	窓口ねらい
6	1	2	1	-	2	-	-	-	途中ねらい
37	6	2	6	7	6	7	1	2	室内ねらい
107	40	18	29	14	5	1	-	-	客室ねらい
51	3	4	9	6	19	7	-	3	病室ねらい
879	343	160	181	88	76	17	7	7	ひったくり
880	81	71	169	174	208	72	50	55	すり
1,975	240	224	421	339	420	130	116	85	置き引き
159	28	14	25	23	38	15	9	7	仮睡者ねらい
2,546	480	357	565	411	442	138	86	67	車上ねらい
864	271	133	176	86	91	40	34	33	部品ねらい
188	15	18	37	37	51	16	8	6	脱衣場ねらい
617	225	96	133	69	58	27	7	2	自動販売機ねらい
826	66	86	238	219	162	22	13	20	色情ねらい
260	15	18	44	58	63	27	21	14	工事場ねらい
73,871	6,922	5,292	9,796	9,219	14,353	7,622	7,189	13,478	万引き
777	229	155	198	113	67	11	2	2	職場ねらい
186	56	40	65	15	8	1	1	-	同居ねらい
9,774	1,394	965	1,580	1,297	2,130	938	684	786	その他の

44 窃盗 手口別 犯行時の

手口	年齢	総数	20歳未満						
			計	14歳	15歳	16歳	17歳	18歳	19歳
窃盗総数		60,128	22,620	4,077	5,418	6,268	3,753	1,864	1,240
侵入盗		1,156	216	21	41	47	46	30	31
空き巣		384	33	3	8	7	3	7	5
忍込み		41	8	-	1	2	4	-	1
居室空き		90	8	1	1	1	2	1	2
ATM破り		1	-	-	-	-	-	-	-
金庫破り		24	2	-	-	-	1	1	-
旅館荒し		27	2	-	-	-	-	-	2
官公署荒し		4	-	-	-	-	-	-	-
学校荒し		67	51	9	19	10	10	2	1
病院荒し		44	5	-	2	-	1	1	1
給油所荒し		7	4	-	-	1	2	1	-
事務所荒し		76	8	-	-	2	3	2	1
出店荒し		136	33	4	5	9	8	4	3
工場荒し		7	2	-	1	-	-	-	1
更衣室荒し		152	41	2	3	11	5	9	11
倉庫荒し		58	10	-	-	3	4	2	1
その他の		38	9	2	1	1	3	-	2
乗り物盗		5,113	4,081	905	1,168	996	587	273	152
自動車盗		152	67	9	15	18	16	4	5
オートバイ盗		525	515	141	178	125	50	15	6
自転車盗		4,436	3,499	755	975	853	521	254	141
非侵入盗		53,859	18,323	3,151	4,209	5,225	3,120	1,561	1,057
職権盗		5	-	-	-	-	-	-	-
慶弔盗		1	-	-	-	-	-	-	-
追出し盗		1	-	-	-	-	-	-	-
買物盗		34	6	-	-	1	2	3	-
訪問盗		107	30	11	4	4	3	3	5
払出盗		137	33	3	9	4	9	3	5
ATMねらい		7	-	-	-	-	-	-	-
窓口ねらい		1	1	-	-	-	1	-	-
途中ねらい		2	-	-	-	-	-	-	-
室内ねらい		8	1	-	1	-	-	-	-
客室ねらい		48	17	1	5	-	1	2	8
病室ねらい		15	-	-	-	-	-	-	-
ひったくり		100	66	11	15	15	16	5	4
すり		184	32	13	7	7	1	4	-
置引き		683	187	22	51	44	34	28	8
仮睡者ねらい		23	4	1	1	1	1	-	-
車上ねらい		177	47	10	9	9	12	4	3
部品ねらい		65	45	4	5	17	12	1	6
脱衣場ねらい		34	7	-	-	2	3	1	1
自動販売機ねらい		81	62	13	18	10	13	4	4
色情ねらい		3	1	1	-	-	-	-	-
工事場ねらい		8	2	1	-	-	1	-	-
万引き		49,852	17,376	2,999	4,005	5,034	2,941	1,447	950
職場ねらい		385	81	-	5	19	9	22	26
同居ねらい		32	3	-	-	-	-	-	3
その他の		1,866	322	61	74	58	61	34	34

年 齢 別 検 挙 人 員 ( 女 表 )

計	20歳以上								年齢	手口
	20~ 24歳	25~ 29歳	30~ 39歳	40~ 49歳	50~ 59歳	60~ 64歳	65~ 69歳	70歳 以上		
37,508	4,012	3,118	5,571	4,448	6,458	3,571	3,541	6,789	窃 盗 総 数	
940	166	134	241	179	137	40	20	23	侵 入 盗	
351	54	41	89	68	59	20	8	12	空 き 巢	
33	7	5	7	6	7	-	-	1	忍 込 み	
82	10	8	17	18	16	5	5	3	居 空 き	
1	-	-	1	-	-	-	-	-	A T M 破 り	
22	4	4	8	4	2	-	-	-	金 庫 破 り	
25	6	3	9	3	2	2	-	-	旅 館 荒 し	
4	-	-	2	-	2	-	-	-	官 公 署 荒 し	
16	6	1	6	3	-	-	-	-	学 校 荒 し	
39	4	4	14	9	5	3	-	-	病 院 荒 し	
3	1	2	-	-	-	-	-	-	給 油 所 荒 し	
68	10	11	18	21	4	1	2	1	事 務 所 荒 し	
103	23	18	24	16	15	3	3	1	出 店 荒 し	
5	1	2	-	-	1	-	-	1	工 場 荒 し	
111	30	21	30	18	8	3	1	-	更 衣 室 荒 し	
48	9	9	8	6	10	2	1	3	倉 庫 荒 し	
29	1	5	8	7	6	1	-	1	そ の 他	
1,032	379	127	148	118	150	43	33	34	乗 り 物 盗	
85	19	18	25	11	6	2	3	1	自 動 車 盗	
10	7	2	-	-	1	-	-	-	オ ー ト バ イ 盗	
937	353	107	123	107	143	41	30	33	自 転 車 盗	
35,536	3,467	2,857	5,182	4,151	6,171	3,488	3,488	6,732	非 侵 入 盗	
5	3	-	1	-	-	-	1	-	職 権 盗	
1	-	-	-	-	-	-	1	-	慶 弔 盗	
1	-	-	1	-	-	-	-	-	追 出 し 盗	
28	5	5	7	3	3	2	2	1	買 物 盗	
77	19	10	20	10	10	2	4	2	訪 問 盗	
104	16	11	28	21	20	2	3	3	訪 払 出 盗	
7	2	1	-	2	-	-	2	-	A T M ね ら い	
-	-	-	-	-	-	-	-	-	窓 口 ね ら い	
2	-	1	1	-	-	-	-	-	途 中 ね ら い	
7	-	-	-	3	2	1	-	1	室 内 ね ら い	
31	13	5	9	2	2	-	-	-	客 室 ね ら い	
15	2	-	5	1	4	1	-	2	病 室 ね ら い	
34	8	8	5	5	7	1	-	-	ひ っ た く り	
152	10	12	35	26	27	19	9	14	す り	
496	37	47	113	94	119	35	25	26	置 引 き	
19	5	2	4	-	3	-	2	3	仮 睡 者 ね ら い	
130	21	19	34	19	20	5	6	6	車 上 ね ら い	
20	4	3	9	-	2	-	2	-	部 品 ね ら い	
27	4	2	9	4	7	1	-	-	脱 衣 場 ね ら い	
19	9	2	5	1	2	-	-	-	自 動 販 売 機 ね ら い	
2	-	-	1	-	-	-	-	-	色 情 ね ら い	
6	-	1	1	-	2	2	-	-	工 事 場 ね ら い	
32,476	3,074	2,562	4,554	3,729	5,547	3,237	3,296	6,477	万 引 き	
304	75	48	97	47	28	7	1	1	職 場 ね ら い	
29	10	4	10	1	4	-	-	-	同 居 ね ら い	
1,544	150	114	233	183	362	173	134	195	そ の 他	

45 年 次 別 犯 行 時 の

罪種・年次	総 数		少 年								成 人		
	総数	うち) 女	計		14歳・15歳		16歳・17歳		18歳・19歳		計		
			計	うち) 女	計	うち) 女	計	うち) 女	計	うち) 女	計	うち) 女	
刑法犯総数	平成 7	293,252	58,781	127,047	26,672	53,454	9,900	50,116	12,229	23,477	4,543	166,205	32,109
	平成 8	295,584	60,666	134,224	29,157	55,306	10,216	54,750	14,183	24,168	4,758	161,360	31,509
	平成 9	313,573	70,381	153,389	38,488	64,016	14,433	61,762	18,124	27,611	5,931	160,184	31,893
	平成 10	324,263	72,723	157,981	40,179	66,127	15,740	61,968	18,039	29,886	6,400	166,282	32,544
	平成 11	315,355	64,922	142,326	31,691	59,257	12,377	55,648	14,123	27,421	5,191	173,029	33,231
	平成 12	309,649	63,378	133,014	29,789	56,310	12,400	52,490	13,238	24,214	4,151	176,635	33,589
	平成 13	325,292	68,423	139,348	33,133	57,886	14,541	56,194	14,363	25,268	4,229	185,944	35,290
	平成 14	347,558	74,574	142,594	34,698	56,535	14,761	58,688	15,372	27,371	4,565	204,964	39,876
平成 15	379,602	79,589	145,418	34,846	56,966	14,923	58,358	14,973	30,094	4,950	234,184	44,743	
平成 16	389,027	84,122	135,805	33,230	52,388	13,693	53,907	14,365	29,510	5,172	253,222	50,892	
殺人	平成 7	1,295	247	78	12	11	1	24	4	43	7	1,217	235
	平成 8	1,242	204	100	12	11	-	54	6	35	6	1,142	192
	平成 9	1,284	222	80	10	12	1	24	1	44	8	1,204	212
	平成 10	1,365	237	116	16	16	2	46	8	54	6	1,249	221
	平成 11	1,313	214	113	9	16	7	44	1	53	1	1,200	205
	平成 12	1,416	230	110	11	21	3	44	7	45	1	1,306	219
	平成 13	1,334	244	102	10	7	-	34	4	61	6	1,232	234
	平成 14	1,405	256	85	13	10	4	32	1	43	8	1,320	243
平成 15	1,456	252	95	13	17	2	41	5	37	6	1,361	239	
平成 16	1,391	281	60	11	11	2	17	4	32	5	1,331	270	
強盗	平成 7	2,169	93	869	47	211	7	400	21	269	19	1,300	49
	平成 8	2,390	97	1,079	48	213	14	525	23	341	11	1,311	49
	平成 9	3,152	147	1,686	74	353	18	779	36	554	20	1,466	73
	平成 10	3,379	156	1,552	76	310	22	708	33	534	21	1,827	80
	平成 11	3,762	171	1,637	98	337	31	689	34	611	33	2,125	73
	平成 12	3,797	214	1,666	116	336	30	746	51	584	35	2,131	98
	平成 13	4,096	254	1,705	139	342	48	794	62	569	29	2,391	115
	平成 14	4,151	279	1,631	150	331	37	797	91	503	22	2,520	129
平成 15	4,698	304	1,818	150	370	48	792	65	656	37	2,880	154	
平成 16	4,154	239	1,305	92	260	31	548	41	497	20	2,849	147	
強姦	平成 7	1,160	16	269	10	24	3	101	6	144	1	891	6
	平成 8	1,117	17	238	11	16	-	79	10	143	1	879	6
	平成 9	1,448	16	412	13	53	3	136	8	223	2	1,036	3
	平成 10	1,512	18	470	13	46	4	159	5	265	4	1,042	5
	平成 11	1,392	12	439	8	55	1	164	7	220	-	953	4
	平成 12	1,486	15	317	9	41	-	116	7	160	2	1,169	6
	平成 13	1,277	15	269	14	37	7	97	6	135	1	1,008	1
	平成 14	1,355	11	258	4	33	-	95	4	130	-	1,097	7
平成 15	1,342	8	260	3	35	1	89	-	136	2	1,082	5	
平成 16	1,107	8	159	3	26	-	42	3	91	-	948	5	
暴行	平成 7	5,976	275	1,719	170	813	90	579	66	327	14	4,257	105
	平成 8	5,877	230	1,706	116	765	47	631	53	310	16	4,171	114
	平成 9	6,492	293	2,106	190	909	91	805	79	392	20	4,386	103
	平成 10	5,885	276	1,657	168	740	96	578	58	339	14	4,228	108
	平成 11	5,505	249	1,421	129	684	83	480	37	257	9	4,084	120
	平成 12	8,119	459	2,019	211	972	124	684	70	363	17	6,100	248
	平成 13	8,636	538	1,933	262	777	145	703	90	453	27	6,703	276
	平成 14	9,132	581	1,812	242	800	138	597	82	415	22	7,320	339
平成 15	10,124	573	1,726	206	693	128	604	59	429	19	8,398	367	
平成 16	11,002	727	1,627	229	655	131	554	71	418	27	9,375	498	
傷害	平成 7	20,972	1,378	7,732	1,054	3,078	562	2,766	413	1,888	79	13,240	324
	平成 8	21,076	1,233	7,913	865	3,086	382	2,995	379	1,832	104	13,163	368
	平成 9	22,826	1,404	9,176	1,050	3,709	549	3,422	411	2,045	90	13,650	354
	平成 10	22,795	1,791	9,359	1,443	3,887	775	3,443	551	2,029	117	13,436	348
	平成 11	21,952	1,609	8,668	1,198	3,828	670	2,908	406	1,932	122	13,284	411
	平成 12	29,359	2,184	10,773	1,446	4,655	811	3,653	501	2,465	134	18,586	738
	平成 13	29,584	2,398	10,170	1,623	4,044	880	3,758	596	2,368	147	19,414	775
	平成 14	29,862	2,411	9,247	1,481	3,763	867	3,319	484	2,165	130	20,615	930
平成 15	28,999	2,216	8,208	1,229	3,370	671	2,906	429	1,932	129	20,791	987	
平成 16	27,069	2,023	6,482	1,038	2,750	568	2,137	359	1,595	111	20,587	985	

年 齢 ・ 性 別 検 挙 人 員

成 人												罪種・年次
20歳～24歳		25歳～29歳		30歳～39歳		40歳～49歳		50歳～59歳		60歳以上		
計	うち) 女	計	うち) 女	計	うち) 女	計	うち) 女	計	うち) 女	計	うち) 女	
36,528	5,744	20,620	2,992	27,893	4,921	34,480	6,726	26,343	5,664	20,341	6,062	平成 7
34,984	5,524	20,030	2,893	26,674	4,614	32,782	6,286	25,387	5,546	21,503	6,646	平成 8
34,100	5,565	20,366	3,177	26,915	4,540	31,147	6,156	25,525	5,496	22,131	6,959	平成 9
35,717	5,963	21,039	3,177	28,006	4,663	30,174	5,752	27,940	5,782	23,406	7,207	平成 10
34,699	5,606	21,244	3,123	28,762	4,485	29,782	5,568	31,541	6,396	27,001	8,053	平成 11
32,377	4,850	22,025	3,244	31,114	4,718	28,576	5,189	33,380	6,686	29,163	8,902	平成 12
33,190	4,998	23,187	3,331	33,137	4,956	28,822	5,243	35,335	6,963	32,273	9,799	平成 13
34,800	5,181	23,796	3,675	37,391	5,959	31,010	5,734	39,610	7,809	38,357	11,518	平成 14
40,261	5,966	26,875	4,121	42,703	6,868	33,913	6,276	44,097	8,362	46,335	13,150	平成 15
41,634	6,493	26,958	4,421	45,533	7,928	35,712	6,780	46,975	9,206	56,410	16,064	平成 16
147	26	183	33	259	60	282	55	212	33	134	28	平成 7
128	24	134	29	255	43	273	39	212	39	140	18	平成 8
121	27	152	30	272	53	273	36	224	38	162	28	平成 9
101	18	133	34	273	64	302	50	255	27	185	28	平成 10
100	18	140	28	250	59	258	42	263	32	189	26	平成 11
111	17	147	27	309	56	247	47	290	48	202	24	平成 12
126	19	153	34	264	55	205	45	256	37	228	44	平成 13
105	17	155	37	326	64	238	41	274	42	222	42	平成 14
108	21	160	29	314	74	212	36	306	43	261	36	平成 15
133	21	166	32	322	74	216	41	240	45	254	57	平成 16
350	16	235	13	275	9	246	8	150	3	44	平成 7	
386	21	215	5	268	6	247	9	145	4	50	4	平成 8
421	23	244	14	308	16	258	14	158	3	77	3	平成 9
495	15	319	21	353	16	334	15	235	9	91	4	平成 10
620	18	330	12	448	11	360	18	267	8	100	6	平成 11
635	25	340	16	447	20	300	14	287	14	122	9	平成 12
627	41	365	14	577	33	361	15	331	10	130	2	平成 13
663	31	425	30	591	31	367	20	331	11	143	6	平成 14
816	43	445	20	643	31	414	27	373	19	189	14	平成 15
730	43	469	18	722	48	381	12	352	17	195	9	平成 16
323	3	197	1	192	1	128	1	46	-	5	-	平成 7
327	4	179	-	194	1	130	-	41	-	8	1	平成 8
401	3	239	-	221	-	111	-	54	-	10	-	平成 9
379	2	240	1	199	-	122	2	80	-	22	-	平成 10
333	3	196	1	225	-	118	-	67	-	14	-	平成 11
417	1	245	1	251	2	134	1	91	1	31	-	平成 12
318	-	242	1	228	-	109	-	84	-	27	-	平成 13
328	4	238	1	283	1	108	-	91	1	49	-	平成 14
302	2	270	1	306	2	106	-	73	-	25	-	平成 15
247	3	191	-	274	2	116	-	83	-	37	-	平成 16
768	20	666	13	885	19	1,111	32	634	16	193	5	平成 7
705	18	644	17	912	27	1,056	25	643	20	211	7	平成 8
716	21	734	16	984	26	1,028	20	682	19	242	1	平成 9
649	22	663	17	975	26	957	20	725	16	259	7	平成 10
576	16	593	20	1,008	25	855	21	775	26	277	12	平成 11
831	32	863	36	1,502	63	1,125	53	1,255	39	524	25	平成 12
918	28	931	44	1,631	59	1,232	54	1,339	53	652	38	平成 13
844	29	1,001	39	1,814	79	1,374	69	1,521	77	766	46	平成 14
964	30	1,071	46	2,178	100	1,452	65	1,735	75	998	51	平成 15
932	41	1,117	63	2,470	141	1,771	92	1,918	99	1,167	62	平成 16
3,293	82	2,302	49	2,644	67	2,917	67	1,603	41	481	18	平成 7
3,444	89	2,343	67	2,557	63	2,856	86	1,458	45	505	18	平成 8
3,421	75	2,486	54	2,841	72	2,705	69	1,621	60	576	24	平成 9
3,114	65	2,442	55	2,974	82	2,475	64	1,830	56	601	26	平成 10
2,884	63	2,349	65	3,140	103	2,257	87	1,979	66	675	27	平成 11
3,884	99	3,240	128	4,388	177	3,114	127	2,862	143	1,098	64	平成 12
3,692	94	3,430	124	4,785	192	3,107	162	3,086	138	1,314	65	平成 13
3,758	118	3,390	139	5,290	225	3,212	153	3,358	205	1,607	90	平成 14
3,513	136	3,413	148	5,595	247	3,269	190	3,288	173	1,713	93	平成 15
3,256	126	3,001	119	5,704	300	3,284	159	3,407	187	1,935	94	平成 16

刑法犯総数

殺人

強盗

強姦

暴行

傷害

45 年 次 別 犯 行 時 の

罪種・年次	総 数		少 年								成 人		
			計		14歳・15歳		16歳・17歳		18歳・19歳				
	総数	うち)女	計	うち)女	計	うち)女	計	うち)女	計	うち)女	計	うち)女	
脅 迫	平成 7	892	14	57	5	16	3	19	2	22	-	835	9
	平成 8	844	12	41	-	13	-	11	-	17	-	803	12
	平成 9	974	24	77	12	37	5	27	7	13	-	897	12
	平成 10	961	25	80	7	35	5	27	2	18	-	881	18
	平成 11	896	20	68	2	24	1	26	1	18	-	828	18
	平成 12	1,458	55	160	13	50	7	53	1	57	5	1,298	42
	平成 13	1,525	91	152	28	69	21	38	5	45	2	1,373	63
	平成 14	1,527	57	159	17	38	7	59	8	62	2	1,368	40
平成 15	1,457	79	129	24	40	13	50	8	39	3	1,328	55	
平成 16	1,388	81	112	27	41	11	38	10	33	6	1,276	54	
恐 喝	平成 7	9,136	680	5,686	536	2,617	257	2,303	226	766	53	3,450	144
	平成 8	9,054	611	5,733	476	2,654	247	2,316	185	763	44	3,321	135
	平成 9	9,756	773	6,383	622	2,989	328	2,509	240	885	54	3,373	151
	平成 10	9,921	840	6,151	701	2,686	380	2,522	264	943	57	3,770	139
	平成 11	9,341	711	5,728	568	2,465	291	2,375	227	888	50	3,613	143
	平成 12	11,261	954	6,754	763	2,780	411	2,818	266	1,156	86	4,507	191
	平成 13	10,186	962	5,892	741	2,343	422	2,498	234	1,051	85	4,294	221
	平成 14	8,811	779	4,667	610	1,805	330	1,905	222	957	58	4,144	169
平成 15	8,531	756	4,109	557	1,672	294	1,642	197	795	66	4,422	199	
平成 16	7,063	569	3,101	364	1,261	197	1,199	123	641	44	3,962	205	
窃 盗	平成 7	159,453	43,584	81,408	20,552	36,870	7,674	32,830	9,725	11,708	3,153	78,045	23,032
	平成 8	162,675	46,542	85,577	22,996	37,737	8,102	35,889	11,541	11,951	3,353	77,098	23,546
	平成 9	175,632	55,290	98,049	30,850	43,984	11,567	40,440	14,857	13,625	4,426	77,583	24,440
	平成 10	181,329	56,126	100,010	30,987	45,364	12,182	40,099	14,301	14,547	4,504	81,319	25,139
	平成 11	172,147	48,442	86,794	23,268	38,984	9,116	34,882	10,667	12,928	3,485	85,353	25,174
	平成 12	162,610	47,377	78,157	21,668	35,841	8,968	31,462	9,956	10,854	2,744	84,453	25,709
	平成 13	168,919	50,612	81,509	23,588	36,993	10,328	33,462	10,530	11,054	2,730	87,410	27,024
	平成 14	180,725	54,974	83,572	24,508	35,897	10,449	35,143	11,048	12,532	3,011	97,153	30,466
平成 15	191,403	56,892	81,892	23,848	34,918	10,264	33,599	10,529	13,375	3,055	109,511	33,044	
平成 16	195,151	60,128	76,960	22,620	32,179	9,495	31,787	10,021	12,994	3,104	118,191	37,508	
詐 欺	平成 7	8,846	1,216	440	148	89	25	171	57	180	66	8,406	1,068
	平成 8	8,256	1,030	453	132	58	16	190	65	205	51	7,803	898
	平成 9	8,748	1,264	570	215	99	49	211	89	260	77	8,178	1,049
	平成 10	8,651	1,124	657	228	146	54	257	95	254	79	7,994	896
	平成 11	8,178	1,068	504	139	102	32	197	62	205	45	7,674	929
	平成 12	8,492	1,186	524	171	77	32	222	82	225	57	7,968	1,015
	平成 13	8,495	1,120	464	136	86	31	184	61	194	44	8,031	984
	平成 14	9,507	1,315	579	166	73	24	257	79	249	63	8,928	1,149
平成 15	10,194	1,523	690	221	122	47	290	98	278	76	9,504	1,302	
平成 16	11,238	1,695	1,127	305	190	57	418	114	519	134	10,111	1,390	
横 領	平成 7	878	109	13	3	5	1	1	-	7	2	865	106
	平成 8	913	109	9	3	1	-	6	1	2	2	904	106
	平成 9	930	118	11	-	1	-	7	-	3	-	919	118
	平成 10	882	91	7	3	1	-	5	2	1	1	875	88
	平成 11	759	97	14	1	3	-	6	-	5	1	745	96
	平成 12	971	129	10	-	1	-	1	-	8	-	961	129
	平成 13	1,067	158	12	2	3	1	5	-	4	1	1,055	156
	平成 14	1,184	186	17	3	1	-	8	3	8	-	1,167	183
平成 15	1,088	147	16	2	4	-	2	1	10	1	1,072	145	
平成 16	1,210	205	54	14	24	6	20	4	10	4	1,156	191	
賭 博	平成 7	5,270	828	118	30	9	-	16	3	93	27	5,152	798
	平成 8	4,100	614	64	15	-	-	15	3	49	12	4,036	599
	平成 9	3,253	433	80	12	12	-	19	1	49	11	3,173	421
	平成 10	3,372	664	72	15	4	-	21	-	47	15	3,300	649
	平成 11	2,327	405	42	12	4	-	7	1	31	11	2,285	393
	平成 12	1,905	343	23	5	4	-	2	-	17	5	1,882	338
	平成 13	2,077	293	20	3	4	-	1	-	15	3	2,057	290
	平成 14	1,928	271	37	6	2	-	6	-	29	6	1,891	265
平成 15	1,725	325	33	8	-	-	7	-	26	8	1,692	317	
平成 16	1,422	248	26	4	-	-	4	-	22	4	1,396	244	

年齢・性別検挙人員(つづき)

成人												罪種・年次
20歳～24歳		25歳～29歳		30歳～39歳		40歳～49歳		50歳～59歳		60歳以上		
計	うち) 女	計	うち) 女	計	うち) 女	計	うち) 女	計	うち) 女	計	うち) 女	
91	-	112	2	166	1	266	3	165	3	35	-	平成 7
76	-	110	-	177	2	258	7	145	3	37	-	平成 8
83	2	117	3	200	3	229	-	208	3	60	1	平成 9
71	4	101	-	189	2	235	3	204	5	81	4	平成 10
75	2	90	1	211	7	180	4	209	3	63	1	平成 11
120	8	180	8	306	10	275	5	311	7	106	4	平成 12
121	5	164	8	336	23	258	15	353	8	141	4	平成 13
104	5	137	4	296	9	286	12	364	8	181	2	平成 14
92	2	131	14	314	15	257	12	350	11	184	1	平成 15
106	4	110	6	287	17	240	10	334	15	199	2	平成 16
844	41	618	20	687	22	824	41	411	16	66	4	平成 7
804	40	545	28	735	27	760	24	405	13	72	3	平成 8
849	51	599	31	756	24	692	23	394	18	83	4	平成 9
974	45	673	26	839	26	676	26	501	15	107	1	平成 10
915	49	659	26	859	28	603	22	489	16	88	2	平成 11
1,236	58	773	39	1,125	40	659	18	598	30	116	6	平成 12
1,127	73	771	35	1,116	59	605	27	551	23	124	4	平成 13
1,090	46	675	30	1,125	46	564	20	534	22	156	5	平成 14
1,090	63	752	32	1,220	55	617	26	562	19	181	4	平成 15
926	49	652	32	1,144	61	560	32	500	24	180	7	平成 16
16,109	3,628	8,644	2,086	12,360	3,489	14,702	4,269	12,895	4,192	13,335	5,368	平成 7
14,967	3,623	8,368	2,008	11,838	3,379	14,500	4,250	12,802	4,333	14,623	5,953	平成 8
14,597	3,762	8,741	2,348	11,800	3,389	14,064	4,207	13,000	4,368	15,381	6,366	平成 9
15,490	4,072	8,956	2,277	12,359	3,499	14,019	4,026	14,241	4,641	16,254	6,624	平成 10
14,935	3,729	9,331	2,211	12,594	3,268	14,067	3,736	16,042	4,888	18,384	7,342	平成 11
13,252	3,220	8,982	2,266	12,683	3,366	12,885	3,538	16,629	5,170	20,022	8,149	平成 12
13,341	3,310	9,358	2,371	13,360	3,542	12,800	3,559	17,060	5,338	21,491	8,904	平成 13
14,116	3,410	9,651	2,585	15,303	4,297	13,663	3,915	19,262	5,878	25,158	10,381	平成 14
16,508	3,809	10,980	2,825	17,570	4,771	14,826	4,033	20,655	6,015	28,972	11,591	平成 15
16,733	4,012	11,141	3,118	18,763	5,571	15,541	4,448	21,630	6,458	34,383	13,901	平成 16
982	284	961	139	1,696	213	2,360	213	1,699	139	708	80	平成 7
892	187	814	133	1,609	197	2,144	167	1,655	137	689	77	平成 8
896	217	919	165	1,655	209	2,242	231	1,720	150	746	77	平成 9
764	165	917	137	1,744	193	1,996	182	1,762	139	811	80	平成 10
732	138	870	104	1,721	186	1,773	197	1,795	194	783	110	平成 11
795	157	900	150	1,769	206	1,793	243	1,851	168	860	91	平成 12
754	130	909	130	1,878	220	1,737	188	1,840	211	913	105	平成 13
840	132	979	162	1,936	241	2,004	246	2,073	225	1,096	143	平成 14
995	180	1,028	171	2,195	325	1,998	240	2,086	223	1,202	163	平成 15
1,449	256	1,164	197	2,265	309	1,895	220	2,051	215	1,287	193	平成 16
38	8	84	14	207	24	289	38	191	17	56	5	平成 7
50	8	88	9	214	24	291	31	186	20	75	14	平成 8
46	7	73	6	222	29	282	40	206	25	90	11	平成 9
44	4	74	10	210	16	279	26	193	21	75	11	平成 10
18	-	69	7	171	19	251	39	150	19	86	12	平成 11
39	10	88	14	219	18	304	49	213	25	98	13	平成 12
45	11	83	8	246	28	315	54	256	35	110	20	平成 13
54	9	85	13	278	42	334	55	273	44	143	20	平成 14
45	10	104	16	265	36	264	43	277	31	117	9	平成 15
50	7	94	13	262	43	299	44	318	62	133	22	平成 16
722	162	585	93	1,092	119	1,549	202	907	147	297	75	平成 7
512	119	516	96	794	93	1,169	128	736	77	309	86	平成 8
415	94	443	65	692	61	823	101	598	58	202	42	平成 9
557	139	492	120	787	140	712	126	574	86	178	38	平成 10
293	77	317	87	551	86	477	66	519	56	128	21	平成 11
294	79	328	66	436	47	326	58	400	64	98	24	平成 12
270	60	350	55	482	52	383	53	428	51	144	19	平成 13
250	66	290	49	437	41	375	44	369	46	170	19	平成 14
159	36	317	63	389	69	305	63	361	59	161	27	平成 15
180	46	267	46	354	48	232	43	225	38	138	23	平成 16

脅迫

恐喝

窃盗

詐欺

横領

賭博



46 罪種別 初犯者・再犯者別

前回処分 罪種	総数	初犯者	再犯者 注1)	再犯者の前回処分注2)									
				未決				既決(執行終了)					
				保釈中	勾留停止中	試験観察中	その他	懲役禁錮	罰金拘留科料	各種少年院退院	保護観察(少年)	児童自立支援施設退院児童擁護施設退所	執行停止中
刑法犯総数(交通業過を除く)	389,027	250,030	138,997	193	46	432	4,464	20,209	13,336	2,187	5,422	176	144
凶悪	7,519	3,328	4,191	6	2	10	236	1,011	457	157	242	7	7
殺人	1,391	726	665	2	-	1	19	221	117	13	14	-	1
殺人(児)	1,327	682	645	2	-	1	19	215	117	13	14	-	1
殺人(予備)	21	16	5	-	-	-	-	1	-	-	-	-	-
殺人(閉)	16	7	9	-	-	-	-	3	-	-	-	-	-
強盗	27	21	6	-	-	-	-	2	-	-	-	-	-
強盗(強)	4,154	1,624	2,530	1	2	8	179	514	193	116	186	6	5
強盗(強)	120	61	59	-	-	-	4	17	10	3	4	-	1
強盗(強)	2,269	881	1,388	-	-	6	94	235	89	74	127	5	3
強盗(強)	91	38	53	-	-	-	5	12	7	4	3	-	-
強盗(強)	1,674	644	1,030	1	2	2	76	250	87	35	52	1	1
放火	867	463	404	1	-	-	14	129	63	3	2	-	1
放火(強)	1,107	515	592	2	-	1	24	147	84	25	40	1	-
粗暴	46,801	22,641	24,160	36	11	106	753	4,205	4,816	618	1,376	39	24
凶器準備集	279	137	142	-	-	2	9	4	4	7	17	1	-
暴行	11,002	6,038	4,964	7	1	8	120	848	1,197	89	216	7	2
傷害	27,069	13,326	13,743	16	8	72	420	2,270	2,869	334	812	23	12
うち)傷害致死	186	92	94	-	-	1	3	21	20	6	5	-	-
脅迫	1,388	539	849	2	-	-	16	236	249	9	23	1	-
恐喝	7,063	2,601	4,462	11	2	24	188	847	497	179	308	7	10
窃盗	195,151	124,628	70,523	98	19	247	2,370	9,149	3,368	1,052	2,613	83	76
侵入	13,548	5,589	7,959	11	2	37	305	2,376	424	236	393	10	17
乗り物	38,952	26,177	12,775	28	5	95	608	1,123	445	260	700	31	7
非侵入	142,651	92,862	49,789	59	12	115	1,457	5,650	2,499	556	1,520	42	52
知能	14,850	7,687	7,163	13	5	7	260	2,099	915	70	187	3	14
詐欺	11,238	5,373	5,865	10	5	6	198	1,780	672	63	146	3	12
横領	1,210	794	416	-	-	1	14	102	82	-	10	-	2
横領	417	213	204	-	-	-	8	61	29	-	7	-	1
業務上横領	793	581	212	-	-	1	6	41	53	-	3	-	1
偽造	2,236	1,378	858	3	-	-	46	215	148	7	31	-	-
通貨偽造	152	81	71	-	-	-	5	13	5	2	8	-	-
文書偽造	1,589	951	638	2	-	-	32	175	123	4	16	-	-
支払い用カード偽造	384	275	109	-	-	-	7	21	14	1	6	-	-
有価証券偽造	79	57	22	-	-	-	-	5	2	-	-	-	-
印章偽造	32	14	18	1	-	-	2	1	4	-	1	-	-
汚職	139	122	17	-	-	-	2	1	8	-	-	-	-
うち)賄賂	113	97	16	-	-	-	2	1	8	-	-	-	-
あっせん利得処罰	-	-	-	-	-	-	-	-	-	-	-	-	-
背任	27	20	7	-	-	-	-	1	5	-	-	-	-
風俗	5,688	3,492	2,196	7	-	-	53	380	647	13	58	2	2
賭博	1,422	964	458	4	-	-	18	90	115	2	14	-	1
普通賭博	603	449	154	-	-	-	11	26	40	1	4	-	1
常習賭博	248	140	108	2	-	-	2	23	32	-	2	-	-
賭博開張等	571	375	196	2	-	-	5	41	43	1	8	-	-
わいせつ	4,266	2,528	1,738	3	-	-	35	290	532	11	44	2	1
うち)強制わいせつ	2,225	1,310	915	2	-	-	27	161	221	8	29	2	1
うち)公然わいせつ	1,451	839	612	1	-	-	5	81	242	2	9	-	-
その他の刑法犯	119,018	88,254	30,764	33	9	62	792	3,365	3,133	277	946	42	21
うち)占有離脱物横領	96,083	75,354	20,729	17	3	34	494	1,579	1,421	101	500	30	8
うち)公務執行妨害	2,705	1,254	1,451	3	2	1	28	307	317	28	74	2	-
うち)住居侵入	5,993	3,486	2,507	7	1	9	65	401	303	43	125	4	3
うち)逮捕監禁	762	300	462	-	-	1	10	124	74	15	26	1	3
うち)略取誘拐	187	84	103	1	-	-	4	24	11	3	3	-	1
うち)盗品等	4,935	3,182	1,753	1	1	2	44	281	212	19	54	-	1
うち)器物損壊等	5,522	2,787	2,735	3	1	15	108	453	546	51	121	5	3

注1 「再犯者」とは、刑法犯、特別法犯(道路交通法違反を除く。)の別を問わず、前科又は前歴を有するものをいう。

再犯者の前回処分別 検挙人員

再犯者の前回処分別注2)												前回処分	罪種
既決(その他)				その他									
仮出獄執行猶予中	各種少年院仮退院中	保護観察中(少年)	児童自立支援施設退院児童擁護施設収容中	その他	起訴猶予	審判不開始	不処分	微罪処分	児童相談所等通告(触法少年のみ)	警察限り(触法少年のみ)	その他		
5,191	309	3,370	111	2,825	16,479	18,050	11,417	12,075	843	1,687	20,031	刑法犯総数(交通業過を除く)	
191	14	122	3	96	380	338	279	82	24	18	509	凶悪犯	
41	1	3	-	17	83	13	30	17	1	-	71	殺人	
39	1	3	-	17	76	13	30	14	1	-	69	殺人	
-	-	-	-	-	2	-	-	1	-	-	1	殺嬰	
1	-	-	-	-	3	-	-	1	-	-	1	殺予備	
1	-	-	-	-	2	-	-	1	-	-	-	自殺	
115	11	97	2	56	209	266	176	46	19	15	308	強盗	
3	-	1	-	-	4	1	1	3	-	-	7	強盗	
59	5	66	2	22	100	184	111	24	11	10	161	強盗	
3	-	-	-	2	3	2	5	-	1	-	6	強盗	
50	6	30	-	32	102	79	59	19	7	5	134	強盗	
11	1	1	-	10	48	21	27	11	3	2	56	強盗	
24	1	21	1	13	40	38	46	8	1	1	74	強盗	
983	84	771	21	524	2,418	2,292	1,749	229	180	222	2,703	粗暴犯	
1	-	20	2	2	1	31	22	-	2	3	14	凶器	
165	8	93	1	103	659	344	343	67	19	30	637	暴行	
539	43	415	13	296	1,334	1,340	1,026	139	118	134	1,510	傷害	
5	-	1	-	2	9	7	4	2	-	-	8	うち)傷害致死	
56	1	6	-	21	92	15	34	10	1	2	75	脅迫	
222	32	237	5	102	332	562	324	13	40	53	467	脅恐	
2,801	170	1,825	78	1,375	8,940	9,769	6,083	8,486	456	1,054	10,411	窃盗	
612	21	218	7	142	796	671	537	245	55	66	778	侵入	
306	62	656	39	300	773	3,164	1,293	639	181	418	1,642	乗り物	
1,883	87	951	32	933	7,371	5,934	4,253	7,602	220	570	7,991	非侵入	
480	7	62	2	147	992	296	399	293	6	18	888	知能	
386	3	56	2	112	799	250	330	255	6	14	757	詐欺	
24	1	1	-	4	81	16	23	18	-	3	34	横領	
9	1	1	-	2	35	10	15	9	-	3	13	横領	
15	-	-	-	2	46	6	8	9	-	-	21	業務上	
70	3	5	-	31	107	30	46	20	-	1	95	偽造	
8	2	-	-	1	4	3	9	-	-	-	11	通貨偽造	
44	-	4	-	24	82	25	33	17	-	1	56	文書偽造	
13	1	1	-	3	15	1	4	1	-	-	21	支払い用カード偽造	
3	-	-	-	1	2	1	-	2	-	-	6	有価証券偽造	
2	-	-	-	2	4	-	-	-	-	-	1	印章偽造	
-	-	-	-	-	5	-	-	-	-	-	1	汚職	
-	-	-	-	-	5	-	-	-	-	-	-	うち)賄賂	
-	-	-	-	-	-	-	-	-	-	-	-	あっせん利得処罰	
-	-	-	-	-	-	-	-	-	-	-	1	背任	
99	-	14	-	49	312	83	141	44	4	2	286	風俗	
12	-	-	-	14	82	9	27	4	-	-	66	賭博	
5	-	-	-	5	28	1	14	2	-	-	16	普通賭博	
2	-	-	-	2	19	-	2	1	-	-	21	常習賭博	
5	-	-	-	7	35	8	11	1	-	-	29	賭博開張等	
87	-	14	-	35	230	74	114	40	4	2	220	わけ	
51	-	13	-	18	124	50	67	25	4	-	112	うち)強制わいせつ	
23	-	1	-	13	74	19	38	12	-	2	90	うち)公然わいせつ	
637	34	576	7	634	3,437	5,272	2,766	2,941	173	373	5,234	その他の刑法犯	
252	15	324	4	417	2,344	4,230	1,952	2,680	109	283	3,932	うち)占有離脱物横領	
55	2	36	-	28	192	77	116	11	1	-	171	うち)公務執行妨害	
108	7	74	3	43	239	452	215	43	24	36	302	うち)住居侵入	
19	-	12	-	17	55	25	34	3	-	-	43	うち)逮捕監禁	
9	-	1	-	2	12	6	8	3	-	-	15	うち)略取誘拐	
36	1	46	-	49	171	195	188	138	6	13	295	うち)盗品等	
120	7	65	-	51	296	214	183	50	23	39	381	うち)器物損壊等	

2 「前回処分」とは、前科又は前歴の対象となった犯罪についての処分をいい、前科又は前歴を二つ以上有する被疑者については、前科又は前歴の対象となった直近の犯罪についての処分等をいう。

47 罪 種 別 前 科 数 別

前科 罪 種	総 数	前科 なし	前 科							
			計	1 犯		2 犯				
				計	同一罪種 の前科 なし (注2)	同一罪種 の前科 1犯	計	同一罪種 の前科 なし	同一罪種 の前科 1犯	同一罪種 の前科 2犯
刑法犯総数(交通業過を除く)	254,180	181,585	72,595	27,846	17,857	9,989	13,178	6,935	3,180	3,063
凶 悪 犯	5,935	3,388	2,547	862	784	78	445	370	51	24
殺 人 人	1,334	795	539	154	144	10	95	86	6	3
殺 人 人	1,273	751	522	145	136	9	93	84	6	3
嬰 児 殺 人 人	18	14	4	3	3	-	1	1	-	-
殺 人 予 備 人	16	8	8	4	4	-	-	-	-	-
自 殺 関 与 人	27	22	5	2	1	1	1	1	-	-
強 盗 人	2,881	1,548	1,333	439	401	38	235	198	25	12
強 盗 傷 人 人	98	54	44	16	16	-	7	6	1	-
強 盗 強 姦 人	1,378	755	623	209	191	18	111	92	12	7
強 盗 強 姦 人	80	44	36	22	20	2	6	3	1	2
強 盗 ・ 準 強 盗 人	1,325	695	630	192	174	18	111	97	11	3
放 火 人	764	471	293	108	101	7	44	39	5	-
強 姦 人	956	574	382	161	138	23	71	47	15	9
粗 暴 犯 合	35,362	20,699	14,663	5,268	3,821	1,447	2,695	1,661	753	281
凶 器 準 備 集 行	40	23	17	6	6	-	5	5	-	-
暴 行 人	9,394	6,066	3,328	1,249	992	257	611	431	133	47
傷 害 致 死 人	20,661	12,337	8,324	3,134	2,069	1,065	1,526	807	513	206
うち) 傷 害 致 死 迫	169	95	74	23	22	1	10	9	1	-
脅 迫 喝 人	1,277	564	713	209	189	20	128	109	15	4
恐 喝 人	3,990	1,709	2,281	670	565	105	425	309	92	24
窃 盗 犯	118,514	84,858	33,656	13,009	6,107	6,902	6,246	2,039	1,756	2,451
侵 入 盗 人	9,879	5,042	4,837	1,455	692	763	788	241	249	298
乗 り 物 盗 人	13,659	10,255	3,404	1,264	876	388	594	292	179	123
非 侵 入 盗 人	94,976	69,561	25,415	10,290	4,539	5,751	4,864	1,506	1,328	2,030
知 能 犯 欺	13,610	8,276	5,334	1,794	1,475	319	872	632	152	88
詐 領 人	10,161	5,782	4,379	1,382	1,101	281	705	471	147	87
横 領 人	1,156	848	308	147	132	15	54	53	1	-
横 領 人	366	207	159	58	56	2	32	31	1	-
業 務 上 横 領 人	790	641	149	89	76	13	22	22	-	-
偽 造 人	2,128	1,500	628	254	232	22	107	103	3	1
通 貨 偽 造 人	128	86	42	19	18	1	5	5	-	-
文 書 偽 造 人	1,524	1,041	483	195	177	18	81	78	2	1
支 払 い 用 カ ー ド 偽 造 人	379	307	72	30	27	3	15	14	1	-
有 価 証 券 偽 造 人	68	52	16	6	6	-	1	1	-	-
印 章 偽 造 人	29	14	15	4	4	-	5	5	-	-
汚 職 人	139	126	13	9	8	1	2	2	-	-
うち) 賄 賂 犯	113	100	13	9	8	1	2	2	-	-
あ っ せ ん 利 得 処 罰 法 人	-	-	-	-	-	-	-	-	-	-
背 任 人	26	20	6	2	2	-	4	3	1	-
風 俗 犯 博	5,344	3,696	1,648	782	520	262	311	180	73	58
賭 博 人	1,404	1,031	373	183	116	67	67	44	17	6
普 通 賭 博 人	598	472	126	54	35	19	27	19	6	2
常 習 賭 博 人	246	157	89	47	35	12	15	11	3	1
賭 博 開 張 等 人	560	402	158	82	46	36	25	14	8	3
わ い せ つ 人	3,940	2,665	1,275	599	404	195	244	136	56	52
うち) 強 制 わ い せ つ 人	1,972	1,335	637	298	219	79	121	70	26	25
うち) 公 然 わ い せ つ 人	1,385	907	478	213	121	92	86	38	23	25
そ の 他 の 刑 法 犯	75,415	60,668	14,747	6,131	5,150	981	2,609	2,053	395	161
うち) 占 有 離 脱 物 横 領 人	58,889	50,265	8,624	3,977	3,223	754	1,536	1,143	280	113
うち) 公 務 執 行 妨 害 人	2,435	1,387	1,048	365	339	26	186	168	15	3
うち) 住 居 侵 入 人	3,149	1,913	1,236	423	335	88	188	126	39	23
うち) 逮 捕 監 禁 人	676	342	334	105	93	12	69	62	5	2
うち) 略 取 誘 拐 人	176	103	73	28	28	-	12	11	1	-
うち) 盜 品 等 人	3,338	2,315	1,023	382	363	19	207	199	4	4
うち) 器 物 損 壊 等 人	4,283	2,550	1,733	583	522	61	304	253	40	11

注1 「前科」とは、過去に何らかの罪(道路交通法を除く。)により確定判決で刑(死刑、懲役、禁錮、罰金、拘留、科料)の言渡しを受けたことをいい、その罪に係る事件を検挙した機関が警察であるか否かを問わない。

刑の執行猶予の言渡しを取り消されることなくその期間を経過し、刑法第27条の規定により刑の言渡しの効力が失われた場合、恩赦法第3条若しくは第5条の規定により大赦若しくは特赦を受けた場合、又は刑法第34条の2の規定により刑の言渡しの効力が失われた場合であっても、その言渡しは前科としている。

検 挙 人 員 ( 成 人 )

あ り 注 1												前科	罪 種
3 犯			4 犯				5 犯 以 上						
計	同一罪種の 前科 なし	同一罪種の 前科 1犯・ 2犯	同一罪種の 前科 3犯	計	同一罪種の 前科 なし	同一罪種の 前科 1犯・ 3犯	同一罪種の 前科 4犯	計	同一 罪種の 前科 なし	同一罪 種の 前科 1・ 4犯	同一罪 種の 前科 5犯 以上		
8,064	3,828	2,763	1,473	5,716	2,469	2,419	828	17,791	6,362	6,974	4,455	刑法犯総数(交通業過を除く)	
298	244	38	16	211	169	36	6	731	555	158	18	凶 悪 犯	
49	45	4	-	53	46	7	-	188	162	25	1	殺 人 人	
47	44	3	-	53	46	7	-	184	158	25	1	殺 人 人	
-	-	-	-	-	-	-	-	-	-	-	-	嬰 児 殺	
1	1	-	-	-	-	-	-	3	3	-	-	殺 人 予 備	
1	-	1	-	-	-	-	-	1	1	-	-	強 自 殺 関	
170	142	17	11	118	92	21	5	371	264	92	15	強 盗 殺 人 人	
6	6	-	-	4	4	-	-	11	6	5	-	強 盗 傷 人 人	
92	79	7	6	54	46	7	1	157	122	31	4	強 盗 強 盗 強 盗	
1	-	1	-	1	1	-	-	6	4	1	1	強 盗 ・ 準 強 盗	
71	57	9	5	59	41	14	4	197	132	55	10	放 火	
33	26	6	1	17	14	2	1	91	74	17	-	強 盗	
46	31	11	4	23	17	6	-	81	55	24	2	強 盗	
1,684	921	668	95	1,184	583	572	29	3,832	1,376	2,034	422	粗 暴 犯	
3	3	-	-	1	1	-	-	2	2	-	-	凶 器 準 備 集	
361	239	101	21	267	160	101	6	840	362	404	74	暴 行	
952	423	459	70	649	246	382	21	2,063	565	1,185	313	傷 害 致	
14	13	1	-	6	5	1	-	21	16	2	3	うち) 傷 害 致	
66	51	15	-	62	49	13	-	248	170	71	7	脅 迫	
302	205	93	4	205	127	76	2	679	277	374	28	恐 喝	
3,737	991	1,502	1,244	2,688	615	1,347	726	7,976	1,337	3,228	3,411	窃 盗 犯	
561	126	234	201	422	87	205	130	1,611	170	527	914	侵 入 盗	
345	151	134	60	287	105	134	48	914	217	410	287	乗 り 物 盗	
2,831	714	1,134	983	1,979	423	1,008	548	5,451	950	2,291	2,210	非 侵 入 盗	
590	375	166	49	424	241	149	34	1,654	679	553	422	知 能 犯	
478	277	154	47	371	202	136	33	1,443	508	515	420	詐 欺	
30	30	-	-	17	15	1	1	60	52	8	-	横 領	
19	19	-	-	8	8	-	-	42	39	3	-	横 領	
11	11	-	-	9	7	1	1	18	13	5	-	業 務 上 横 領	
82	68	12	2	36	24	12	-	149	118	29	2	偽 造	
8	6	1	1	1	1	-	-	9	7	2	-	通 貨 偽 造	
60	51	8	1	29	18	11	-	118	93	23	2	文 書 偽 造	
9	8	1	-	4	3	1	-	14	10	4	-	支 払 い 用 カ ー ド 偽 造	
2	1	1	-	1	1	-	-	6	6	-	-	有 価 証 券 偽 造	
3	2	1	-	1	1	-	-	2	2	-	-	印 章 偽 造	
-	-	-	-	-	-	-	-	2	1	1	-	汚 職	
-	-	-	-	-	-	-	-	2	1	1	-	うち) 賄 賂	
-	-	-	-	-	-	-	-	-	-	-	-	あ っ せ ん 利 得 処 罰	
-	-	-	-	-	-	-	-	-	-	-	-	背 任	
183	95	65	23	106	51	37	18	266	124	101	41	風 俗 犯	
32	19	11	2	20	10	8	2	71	35	24	12	賭 博	
10	7	2	1	8	4	3	1	27	11	12	4	普 通 賭 博	
2	1	1	-	4	2	1	1	21	10	7	4	常 習 賭 博	
20	11	8	1	8	4	4	-	23	14	5	4	賭 博 開 張 等	
151	76	54	21	86	41	29	16	195	89	77	29	わ い せ つ	
79	46	22	11	43	23	17	3	96	50	38	8	うち) 強 制 わ い せ つ	
55	19	26	10	36	14	10	12	88	32	35	21	うち) 公 然 わ い せ つ	
1,572	1,202	324	46	1,103	810	278	15	3,332	2,291	900	141	そ の 他 の 刑 法 犯	
882	630	219	33	594	414	168	12	1,635	1,077	476	82	うち) 占 有 離 脱 物 横 領	
118	106	11	1	85	65	20	-	294	226	68	-	うち) 公 務 執 行 妨 害	
156	104	46	6	94	62	30	2	375	203	130	42	うち) 住 居 侵 入	
36	33	3	-	26	24	2	-	98	76	21	1	うち) 逮 捕 監 禁	
10	9	-	1	5	3	2	-	18	15	3	-	うち) 略 取 誘 拐	
100	92	6	2	84	79	4	1	250	231	16	3	うち) 盗 品	
204	169	32	3	155	113	42	-	487	324	154	9	うち) 器 物 損 壊 等	

2 「同一の罪種の前科」とは、例えば、放火の被疑者が放火の前科を有していた場合のように、被疑者が犯した罪と同一の罪種に属する前科を言う。

48 窃 盗 手 口 別 前 科

手口	前科	総 数	前科なし	窃盗以外の 前科のみ あり	窃 盗 の			
					計	1犯	2犯	3犯
窃 盗 総 数		118,514	84,858	11,089	22,567	10,775	4,395	2,490
侵 入 盗		9,879	5,042	1,316	3,521	1,306	611	413
空 き 集		3,072	1,546	418	1,108	396	197	121
忍 込 み		643	260	92	291	90	49	33
居 空 き		517	252	58	207	67	31	24
A T M 破		27	18	4	5	-	1	1
金 庫 破		429	232	69	128	60	24	16
旅 館 荒		88	46	12	30	12	7	4
官 公 署 荒		66	37	8	21	7	1	5
学 校 荒		262	168	29	65	29	6	12
病 院 荒		187	100	16	71	18	14	7
給 油 所 荒		86	46	10	30	13	6	4
事 務 所 荒		1,218	650	156	412	152	68	48
出 店 荒		1,350	659	193	498	173	91	59
工 場 荒		150	82	22	46	24	8	6
更 衣 室 荒		308	199	20	89	39	17	10
倉 庫 荒		904	493	119	292	145	50	31
そ の 他		572	254	90	228	81	41	32
乗 り 物 盗		13,659	10,255	1,641	1,763	842	312	195
自 動 車 盗		2,607	1,070	627	910	371	181	116
オ ー ト バ イ		468	303	67	98	65	11	11
自 転 車 盗		10,584	8,882	947	755	406	120	68
非 侵 入 盗		94,976	69,561	8,132	17,283	8,627	3,472	1,882
職 権 盗		16	14	-	2	-	1	1
慶 弔 盗		4	2	-	2	1	1	-
追 出 し 盗		18	5	5	8	4	2	1
買 物 盗		118	65	19	34	12	6	5
訪 問 盗		207	138	23	46	24	10	6
払 出 盗		428	326	57	45	21	8	3
A T M ね ら い		27	23	1	3	1	1	1
窓 口 ね ら い		1	-	1	-	-	-	-
途 中 ね ら い		6	5	-	1	-	-	-
室 内 ね ら い		37	20	4	13	5	2	2
客 室 ね ら い		109	77	20	12	8	2	1
病 室 ね ら い		51	22	8	21	8	1	-
ひ っ た く り		907	482	185	240	118	49	30
す り		880	405	93	382	98	69	40
置 引 き		1,981	1,459	210	312	125	71	40
仮 睡 者 ね ら い		159	78	21	60	25	12	6
車 上 ね ら い		2,557	1,179	375	1,003	385	203	132
部 品 ね ら い		879	612	125	142	72	28	16
脱 衣 場 ね ら い		188	90	32	66	21	16	8
自動販売機ねらい		627	328	89	210	95	40	31
色 情 ね ら い		826	544	82	200	109	34	17
工 事 場 ね ら い		261	134	58	69	36	13	6
万 引 き		73,918	55,769	5,338	12,811	6,665	2,613	1,357
職 場 ね ら い		783	668	41	74	46	17	7
同 居 ね ら い		187	112	31	44	21	9	4
そ の 他		9,801	7,004	1,314	1,483	727	264	168

注 「前科」とは、過去に何らかの罪（道路交通法を除く。）により確定判決で刑（死刑、懲役、禁錮、罰金、拘留、科料）の言渡しを受けたことをいい、その罪に係る事件を検挙した機関が警察であるか否かを問わない。

刑の執行猶予の言渡しを取り消されることなくその期間を経過し、刑法第27条の規定により刑の言渡しの効力が失われた場合、恩赦法第3条若しくは第5条の規定により大赦若しくは特赦を受けた場合、又は刑法第34条の2の規定により刑の言渡しの効力が失われた場合であっても、その言渡しは前科としている。

数 別 検 挙 人 員 ( 成 人 )

前 科 あ り								前科
4 犯	5 犯	6 犯	7 犯	8 犯	9 犯	1 0 犯	11犯以上	
1,496	931	647	412	381	257	221	562	窃 盗 総 数
277	191	160	106	115	77	70	195	侵 入 盗
84	66	43	41	40	31	29	60	空 き 巢
19	16	19	11	9	10	6	29	忍 込 み
16	9	10	9	8	5	4	24	居 込 空
2	-	1	-	-	-	-	-	A T M 破
6	2	8	3	3	2	2	2	金 庫 破
1	1	2	-	1	1	-	1	旅 館 荒
4	1	1	-	-	1	-	1	官 公 署 荒
8	4	-	-	2	-	-	4	校 署 荒
6	5	6	5	4	2	-	4	病 院 荒
2	2	1	-	-	-	1	1	給 油 所 荒
34	25	26	13	17	5	9	15	事 務 所 荒
49	22	23	15	12	14	8	32	出 店 荒
1	2	2	2	-	-	-	1	工 場 荒
7	4	3	-	3	2	1	3	更 衣 室 荒
19	18	7	5	4	-	5	8	倉 庫 荒
19	14	8	2	12	4	5	10	そ の 他
127	92	55	29	23	25	23	40	乗 り 物 盗
72	62	32	20	12	13	11	20	自 動 車 盗
4	2	1	3	-	-	-	1	オ ー ト バ イ
51	28	22	6	11	12	12	19	自 転 車 盗
1,092	648	432	277	243	155	128	327	非 侵 入 盗
-	-	-	-	-	-	-	-	職 権 盗
-	-	-	-	1	-	-	-	慶 出 し 盗
3	3	2	-	-	-	1	2	買 物 盗
1	1	-	1	-	-	2	1	訪 問 盗
3	3	2	-	2	2	-	1	出 盗
-	-	-	-	-	-	-	-	A T M ね ら
-	-	-	-	-	-	-	-	窓 口 ね ら
-	-	-	-	1	-	-	-	途 中 ね ら
1	3	-	-	-	-	-	1	室 内 ね ら
3	3	1	1	2	1	-	1	病 室 ね ら
18	9	4	4	3	2	2	1	ひ っ た く り
36	28	19	21	15	17	6	33	す 置 り
28	11	10	5	3	5	5	9	仮 睡 者 ね ら
6	2	1	2	2	2	-	2	車 上 ね ら
72	53	40	25	29	13	14	37	部 品 ね ら
8	4	4	2	3	2	1	2	脱 衣 場 ね ら
1	3	5	1	2	1	3	5	自 動 販 売 機 ね ら
21	8	9	3	1	-	-	2	色 情 ね ら
12	7	5	3	3	1	1	8	工 事 場 ね ら
4	1	2	1	2	1	-	3	万 引 ね ら
782	440	276	180	145	89	78	186	職 場 ね ら
-	1	-	2	1	-	-	-	同 居 ね ら
4	4	1	1	-	-	-	-	そ の 他
89	64	51	25	28	19	15	33	

49 財産犯 被害額・回復額

罪種	被害品目		総金額	現金		銃砲	刀剣類	火薬・ 爆薬類	毒物 劇物類
	被害・被害回復 認知・検挙		(千円)	件数	金額(千円)	件数	件数	件数	件数
総数	被害額	計	325,845,837	662,644	128,927,790	119	324	32	200
	認知件数	うち)既届	313,697,743	645,872	121,198,542	113	300	24	159
	被害回復額	計	24,072,334	17,040	4,940,221	26	95	14	82
	検挙件数	うち)既届	21,935,415	14,539	4,597,848	19	72	11	45
強盗	被害額	計	5,458,297	4,491	2,646,748	-	2	-	-
	認知件数	うち)既届	5,380,828	4,409	2,578,638	-	2	-	-
	被害回復額	計	215,549	530	109,147	1	1	-	-
	検挙件数	うち)既届	209,519	510	107,686	-	1	-	-
恐喝	被害額	計	3,481,231	10,033	3,005,880	-	1	-	-
	認知件数	うち)既届	3,231,212	9,776	2,764,780	-	1	-	-
	被害回復額	計	256,533	1,050	160,590	-	-	-	-
	検挙件数	うち)既届	247,007	1,009	151,999	-	-	-	-
窃盗	被害額	計	235,807,624	586,325	52,271,320	114	318	24	186
	認知件数	うち)既届	233,309,377	576,102	51,206,094	111	295	22	147
	被害回復額	計	17,520,563	12,680	1,244,673	22	93	11	77
	検挙件数	うち)既届	16,791,490	11,070	1,150,335	19	71	9	42
侵入盗	被害額	計	76,180,527	161,874	28,105,374	27	168	11	97
	認知件数	うち)既届	75,495,286	156,468	27,821,948	25	158	10	71
	被害回復額	計	3,090,163	2,906	468,764	5	50	5	52
	検挙件数	うち)既届	2,924,403	2,491	443,716	3	41	4	28
乗り物盗	被害額	計	91,107,997	4,252	532,388	33	7	2	5
	認知件数	うち)既届	90,313,935	4,200	529,434	32	7	2	5
	被害回復額	計	11,087,944	342	101,403	5	-	-	-
	検挙件数	うち)既届	10,785,335	297	100,552	4	-	-	-
非侵入盗	被害額	計	68,519,100	420,199	23,633,558	54	143	11	84
	認知件数	うち)既届	67,500,156	415,434	22,854,712	54	130	10	71
	被害回復額	計	3,342,456	9,432	674,506	12	43	6	25
	検挙件数	うち)既届	3,081,752	8,282	606,067	12	30	5	14
詐欺	被害額	計	67,094,909	57,928	60,264,937	2	2	8	14
	認知件数	うち)既届	59,379,416	52,107	54,462,384	2	2	2	12
	被害回復額	計	2,949,539	2,030	1,897,312	-	-	3	5
	検挙件数	うち)既届	2,680,526	1,517	1,725,505	-	-	2	3
横領	被害額	計	12,834,842	1,769	10,601,282	-	-	-	-
	認知件数	うち)既届	12,206,147	1,660	10,057,720	-	-	-	-
	被害回復額	計	2,005,829	307	1,493,001	-	-	-	-
	検挙件数	うち)既届	1,940,299	284	1,449,107	-	-	-	-
占有離脱 物横領	被害額	計	1,168,934	2,098	137,623	3	1	-	-
	認知件数	うち)既届	190,763	1,818	128,926	-	-	-	-
	被害回復額	計	1,124,321	443	35,498	3	1	-	-
	検挙件数	うち)既届	66,574	149	13,216	-	-	-	-

注1 「被害額」は、被害発生時における時価(公道価格のあるものはそれによる。)で計上してある。  
 2 (1)「回復額」は、検挙した事件について計上したもので、被害品の発見その他によって被害が回復しても事件が未検挙のものは計上されていない。  
 (2)「回復額」は、被害品が被害者に返還された場合だけでなく、警察で押収・領置の手続をとった盗品及び被害財物そのものが回復されなくとも、賠償等によってそれに相当する金品が回復された場合等すべて被害発生時の金額を基準に計上してある。

及び被害品別 認知・検挙件数

乗用自動車	貨物自動車	特殊自動車 (建設用)	特殊自動車 (その他)	その他の 自動車	自動二輪 (50cc超)	原動機付 自転車 (50cc未満)	自転車	被害品目		罪種
								被害・被害回復 認知・検挙	被害額 認知件数 被害回復額 検挙件数	
44,062	10,590	2,392	1,051	878	26,373	101,030	541,655	計	被害額	総数
43,546	10,381	2,355	1,041	827	25,933	97,739	422,423	うち)既届	認知件数	
11,106	1,501	240	87	1,539	2,026	11,280	128,779	計	被害回復額	
10,842	1,364	224	82	1,490	1,705	8,600	19,390	うち)既届	検挙件数	
95	9	-	2	10	16	26	12	計	被害額	強盗
91	9	-	1	7	15	26	12	うち)既届	認知件数	
53	3	-	1	10	9	12	6	計	被害回復額	
50	3	-	1	7	8	12	6	うち)既届	検挙件数	
68	1	-	-	1	32	58	34	計	被害額	恐喝
64	1	-	-	1	32	58	34	うち)既届	認知件数	
47	1	-	-	1	13	23	6	計	被害回復額	
43	1	-	-	1	13	23	6	うち)既届	検挙件数	
43,353	10,470	2,352	1,044	817	26,118	99,400	444,788	計	被害額	窃盗
42,918	10,276	2,319	1,036	804	25,854	97,518	421,096	うち)既届	認知件数	
10,692	1,451	215	83	1,481	1,819	9,820	35,878	計	被害回復額	
10,505	1,328	203	79	1,469	1,663	8,463	18,186	うち)既届	検挙件数	
468	282	35	34	30	109	69	169	計	被害額	侵入盗
463	277	34	34	30	107	64	159	うち)既届	認知件数	
257	60	3	2	44	34	36	64	計	被害回復額	
253	57	2	2	44	32	32	54	うち)既届	検挙件数	
42,693	10,078	2,191	930	709	25,898	99,228	444,176	計	被害額	乗り物盗
42,263	9,889	2,159	924	699	25,636	97,353	420,525	うち)既届	認知件数	
10,404	1,375	206	75	1,420	1,772	9,774	35,730	計	被害回復額	
10,221	1,255	195	73	1,411	1,618	8,423	18,072	うち)既届	検挙件数	
192	110	126	80	78	111	103	443	計	被害額	非侵入盗
192	110	126	78	75	111	101	412	うち)既届	認知件数	
31	16	6	6	17	13	10	84	計	被害回復額	
31	16	6	4	14	13	8	60	うち)既届	検挙件数	
250	17	24	1	11	10	12	40	計	被害額	詐欺
213	17	22	1	10	10	10	21	うち)既届	認知件数	
148	4	17	-	6	6	5	26	計	被害回復額	
113	4	15	-	5	6	3	8	うち)既届	検挙件数	
271	82	16	3	6	9	20	68	計	被害額	横領
256	78	14	3	5	8	16	6	うち)既届	認知件数	
142	32	8	2	10	2	4	58	計	被害回復額	
127	28	6	2	8	2	1	2	うち)既届	検挙件数	
25	11	-	1	33	188	1,514	96,713	計	被害額	占有離脱 物横領
4	-	-	-	-	14	111	1,254	うち)既届	認知件数	
24	10	-	1	31	177	1,416	92,805	計	被害回復額	
4	-	-	-	-	13	98	1,182	うち)既届	検挙件数	

3 「現金」とは、日本国内で流通している貨幣、紙幣(日本銀行券)をいい、ドル・軍票等の外国通貨等は含まない。

4 一つの事件について現金以外に3以上の品目の被害品があった場合には、件数は3品目を限度として、それぞれの品目に計上している。



49 財産犯 被害額・回復額

罪種	被害品目		ナンバープレート	カーナビ	カーステレオ	その他の車両用部品	家電製品類 (びん・カマを含む)	カメラ類	携帯電話機	その他の 電話機・ ファクス
	被害・被害回復 認知・検挙		件数	件数	件数	件数	件数	件数	件数	件数
総数	被害額	計	43,517	33,578	29,083	65,550	33,689	19,799	41,394	1,631
	認知件数	うち)既届	42,865	33,462	28,975	64,464	32,717	19,536	40,880	1,592
	被害回復額	計	1,666	1,812	1,874	4,798	9,071	3,347	3,762	1,038
	検挙件数	うち)既届	1,225	1,744	1,816	3,871	8,184	3,144	3,298	1,007
強盗	被害額	計	2	6	1	24	74	29	499	7
	認知件数	うち)既届	2	6	1	24	71	29	485	7
	被害回復額	計	1	3	-	13	58	12	192	21
	検挙件数	うち)既届	1	3	-	13	55	12	179	21
恐喝	被害額	計	3	-	2	24	85	9	355	2
	認知件数	うち)既届	3	-	2	23	85	9	352	2
	被害回復額	計	2	-	-	10	26	4	92	9
	検挙件数	うち)既届	2	-	-	9	26	4	90	9
窃盗	被害額	計	43,292	33,503	29,058	65,236	33,045	19,595	39,928	1,597
	認知件数	うち)既届	42,844	33,413	28,956	64,275	32,243	19,378	39,746	1,569
	被害回復額	計	1,465	1,766	1,864	4,587	8,676	3,249	3,089	984
	検挙件数	うち)既届	1,214	1,721	1,812	3,780	7,954	3,092	2,940	963
侵入盗	被害額	計	51	735	423	1,769	11,644	8,352	2,224	771
	認知件数	うち)既届	49	722	417	1,679	11,328	8,227	2,171	760
	被害回復額	計	7	101	56	298	2,790	1,689	379	257
	検挙件数	うち)既届	6	88	52	224	2,505	1,603	328	249
乗り物盗	被害額	計	484	769	335	3,157	275	324	743	21
	認知件数	うち)既届	471	756	323	3,095	271	321	743	20
	被害回復額	計	31	51	36	221	24	45	101	-
	検挙件数	うち)既届	27	48	35	188	24	43	101	-
非侵入盗	被害額	計	42,757	31,999	28,300	60,310	21,126	10,919	36,961	805
	認知件数	うち)既届	42,324	31,935	28,216	59,501	20,644	10,830	36,832	789
	被害回復額	計	1,427	1,614	1,772	4,068	5,862	1,515	2,609	727
	検挙件数	うち)既届	1,181	1,585	1,725	3,368	5,425	1,446	2,511	714
詐欺	被害額	計	9	63	17	165	433	142	467	18
	認知件数	うち)既届	9	40	12	122	277	101	196	11
	被害回復額	計	2	38	9	92	291	76	329	18
	検挙件数	うち)既届	2	18	4	53	140	35	73	11
横領	被害額	計	1	3	3	10	30	8	23	1
	認知件数	うち)既届	1	2	3	10	27	5	19	1
	被害回復額	計	1	2	-	6	11	3	6	1
	検挙件数	うち)既届	1	1	-	6	8	-	2	1
占有離脱 物横領	被害額	計	210	3	2	91	22	16	122	6
	認知件数	うち)既届	6	1	1	10	14	14	82	2
	被害回復額	計	195	3	1	90	9	3	54	5
	検挙件数	うち)既届	5	1	-	10	1	1	14	2

及び被害品別 認知・検挙件数(つづき)

パソコン	建設機械	その他の機械類	クレジットカード	キャッシュカード	消費者金融カード	プリペイドカード	その他のカード	被害品目		罪種
								被害・被害回復 認知・検挙		
件数	件数	件数	件数	件数	件数	件数	件数	件数	件数	
26,612	9,033	34,310	100,187	158,384	3,862	11,938	36,446	計	被害額	総数
26,336	8,735	33,713	99,433	156,262	3,552	11,809	36,060	うち)既届	認知件数	
5,400	859	11,571	10,479	17,721	655	2,680	2,840	計	被害回復額	
5,159	596	11,022	9,864	15,863	377	2,578	2,532	うち)既届	検挙件数	
39	2	50	558	1,043	21	42	127	計	被害額	強盗
38	2	50	552	1,026	21	42	125	うち)既届	認知件数	
17	-	27	156	345	7	9	41	計	被害回復額	
16	-	27	150	328	7	9	39	うち)既届	検挙件数	
19	-	52	128	539	30	82	290	計	被害額	恐喝
19	-	52	124	534	29	82	287	うち)既届	認知件数	
10	-	17	32	114	11	26	44	計	被害回復額	
10	-	17	29	110	10	26	42	うち)既届	検挙件数	
26,229	8,940	33,941	98,731	154,215	3,063	11,711	35,712	計	被害額	窃盗
26,042	8,683	33,411	98,161	153,252	3,044	11,600	35,412	うち)既届	認知件数	
5,215	804	11,365	10,026	15,704	218	2,616	2,637	計	被害回復額	
5,055	572	10,879	9,574	14,930	203	2,532	2,403	うち)既届	検挙件数	
15,842	1,889	8,019	9,331	16,195	226	1,266	3,323	計	被害額	侵入盗
15,696	1,723	7,761	9,165	15,900	221	1,243	3,251	うち)既届	認知件数	
3,766	364	2,557	1,816	3,129	26	479	493	計	被害回復額	
3,641	204	2,304	1,680	2,880	22	461	430	うち)既届	検挙件数	
229	438	905	880	1,024	46	257	784	計	被害額	乗り物盗
227	436	897	878	1,021	44	256	779	うち)既届	認知件数	
22	41	101	92	105	9	19	66	計	被害回復額	
22	40	95	91	105	7	19	64	うち)既届	検挙件数	
10,158	6,613	25,017	88,520	136,996	2,791	10,188	31,605	計	被害額	非侵入盗
10,119	6,524	24,753	88,118	136,331	2,779	10,101	31,382	うち)既届	認知件数	
1,427	399	8,707	8,118	12,470	183	2,118	2,078	計	被害回復額	
1,392	328	8,480	7,803	11,945	174	2,052	1,909	うち)既届	検挙件数	
293	81	229	242	1,655	732	59	107	計	被害額	詐欺
212	41	164	141	660	445	56	79	うち)既届	認知件数	
145	45	144	158	1,325	415	13	40	計	被害回復額	
72	15	83	67	393	155	10	19	うち)既届	検挙件数	
15	9	24	41	66	-	3	18	計	被害額	横領
13	9	24	38	61	-	2	17	うち)既届	認知件数	
8	9	15	9	16	-	1	4	計	被害回復額	
6	9	15	6	12	-	-	3	うち)既届	検挙件数	
17	1	14	487	866	16	41	192	計	被害額	占有離脱
12	-	12	417	729	13	27	140	うち)既届	認知件数	
5	1	3	98	217	4	15	74	計	被害回復額	
-	-	1	38	90	2	1	26	うち)既届	検挙件数	

5 「パソコン」には、ゲーム機、電子手帳及び電子翻訳機を含む。

49 財産犯 被害額・回復額

罪種	被害品目		株券・債権 証書	手形・小切 手	印紙・切手	商品券	乗車券	その他の有 価証券
	被害・被害回復 認知・検挙		件数	件数	件数	件数	件数	件数
総数	被害額	計	1,299	2,761	6,066	19,255	10,076	8,822
	認知件数	うち)既届	1,289	2,698	5,914	18,893	9,842	8,664
	被害回復額	計	224	611	1,805	2,109	1,050	3,465
	検挙件数	うち)既届	216	556	1,663	1,786	835	3,318
強盗	被害額	計	4	11	10	65	70	30
	認知件数	うち)既届	4	11	9	63	70	30
	被害回復額	計	2	5	6	30	16	12
	検挙件数	うち)既届	2	5	5	28	16	12
恐喝	被害額	計	4	15	1	65	76	43
	認知件数	うち)既届	4	14	1	64	76	42
	被害回復額	計	4	10	-	17	13	20
	検挙件数	うち)既届	4	9	-	16	13	19
窃盗	被害額	計	1,259	2,528	6,014	18,879	9,668	8,619
	認知件数	うち)既届	1,252	2,497	5,882	18,586	9,568	8,486
	被害回復額	計	195	499	1,774	1,903	848	3,333
	検挙件数	うち)既届	190	475	1,652	1,646	757	3,211
侵入盗	被害額	計	805	1,308	4,561	10,340	728	2,777
	認知件数	うち)既届	803	1,282	4,442	10,120	702	2,720
	被害回復額	計	140	373	1,605	1,272	156	2,227
	検挙件数	うち)既届	137	353	1,496	1,078	131	2,177
乗り物盗	被害額	計	11	28	10	81	49	131
	認知件数	うち)既届	11	28	10	81	49	131
	被害回復額	計	1	2	-	8	4	8
	検挙件数	うち)既届	1	2	-	8	4	8
非侵入盗	被害額	計	443	1,192	1,443	8,458	8,891	5,711
	認知件数	うち)既届	438	1,187	1,430	8,385	8,817	5,635
	被害回復額	計	54	124	169	623	688	1,098
	検挙件数	うち)既届	52	120	156	560	622	1,026
詐欺	被害額	計	18	165	35	180	146	98
	認知件数	うち)既届	17	138	18	121	83	85
	被害回復額	計	11	68	23	142	91	84
	検挙件数	うち)既届	10	41	6	85	36	70
横領	被害額	計	12	36	1	12	6	7
	認知件数	うち)既届	12	35	1	12	6	6
	被害回復額	計	10	26	-	4	3	4
	検挙件数	うち)既届	10	25	-	4	3	3
占有離脱 物横領	被害額	計	2	6	5	54	110	25
	認知件数	うち)既届	-	3	3	47	39	15
	被害回復額	計	2	3	2	13	79	12
	検挙件数	うち)既届	-	1	-	7	10	3

及び被害品別 認知・検挙件数(つづき)

預金通帳・預金証書	外国通貨	運転免許証	身分証明書	美術骨とう品(銃砲刀剣類を除く)			被害品目		罪種
				絵画	彫刻	その他	被害・被害回復 認知・検挙		
件数	件数	件数	件数	件数	件数	件数	計		
60,119	2,387	98,460	26,281	491	384	2,399	計	被害額	総数
58,573	2,360	97,904	26,059	444	370	2,239	うち)既届	認知件数	
10,068	379	6,223	1,732	97	70	591	計	被害回復額	
8,730	355	5,799	1,553	50	56	436	うち)既届	検挙件数	
215	14	506	151	-	1	3	計	被害額	強盗
213	14	495	148	-	1	2	うち)既届	認知件数	
75	4	127	43	-	1	3	計	被害回復額	
74	4	116	40	-	1	2	うち)既届	検挙件数	
39	1	330	184	-	2	-	計	被害額	恐喝
34	1	329	183	-	1	-	うち)既届	認知件数	
18	-	55	33	-	2	-	計	被害回復額	
14	-	55	33	-	1	-	うち)既届	検挙件数	
57,974	2,367	97,121	25,791	448	379	2,376	計	被害額	窃盗
57,623	2,343	96,643	25,605	426	366	2,221	うち)既届	認知件数	
8,476	373	5,923	1,604	65	66	572	計	被害回復額	
8,242	351	5,573	1,455	43	53	422	うち)既届	検挙件数	
16,677	1,680	5,994	3,764	272	138	1,170	計	被害額	侵入盗
16,519	1,659	5,876	3,692	250	129	1,056	うち)既届	認知件数	
3,923	317	709	473	52	18	345	計	被害回復額	
3,805	298	613	408	30	9	232	うち)既届	検挙件数	
1,072	5	3,269	280	4	5	34	計	被害額	乗り物盗
1,068	5	3,252	279	4	5	33	うち)既届	認知件数	
115	-	373	24	1	-	1	計	被害回復額	
114	-	367	23	1	-	1	うち)既届	検挙件数	
40,225	682	87,858	21,747	172	236	1,172	計	被害額	非侵入盗
40,036	679	87,515	21,634	172	232	1,132	うち)既届	認知件数	
4,438	56	4,841	1,107	12	48	226	計	被害回復額	
4,323	53	4,593	1,024	12	44	189	うち)既届	検挙件数	
1,777	3	69	54	39	1	19	計	被害額	詐欺
604	1	66	40	14	1	15	うち)既届	認知件数	
1,468	1	13	26	31	-	15	計	被害回復額	
383	-	10	15	6	-	11	うち)既届	検挙件数	
22	1	28	8	4	1	1	計	被害額	横領
21	1	27	8	4	1	1	うち)既届	認知件数	
12	-	5	1	1	1	1	計	被害回復額	
11	-	4	1	1	1	1	うち)既届	検挙件数	
92	1	406	93	-	-	-	計	被害額	占有離脱 物横領
78	-	344	75	-	-	-	うち)既届	認知件数	
19	1	100	25	-	-	-	計	被害回復額	
6	-	41	9	-	-	-	うち)既届	検挙件数	

6 「美術・骨とう品」とは、絵画、書画、彫刻、工芸品、古道具等であって美術的価値又は希少価値を有するものをいう。

49 財産犯 被害額・回復額

罪種	被害品目		貴金属・宝 石等	時計類	眼鏡	衣料品類	食料品類	化粧品類
	被害・被害回復 認知・検挙		件数	件数	件数	件数	件数	件数
総数	被害額	計	36,891	23,135	14,643	83,151	84,942	34,642
		うち)既届	36,463	22,822	14,530	79,418	80,061	33,988
	被害回復額	計	8,561	4,191	1,335	24,560	61,769	15,744
		うち)既届	8,208	3,934	1,254	21,073	57,117	15,171
強盗	被害額	計	159	147	57	218	322	121
		うち)既届	156	146	57	215	320	119
	被害回復額	計	77	72	15	119	272	64
		うち)既届	74	71	15	117	270	62
恐喝	被害額	計	105	58	23	113	52	9
		うち)既届	102	57	23	113	48	9
	被害回復額	計	36	13	6	38	24	6
		うち)既届	33	12	6	38	21	6
窃盗	被害額	計	36,406	22,765	14,541	82,407	80,401	34,415
		うち)既届	36,045	22,504	14,433	78,841	76,043	33,795
	被害回復額	計	8,332	4,019	1,305	24,136	58,827	15,611
		うち)既届	8,041	3,806	1,228	20,804	54,669	15,068
侵入盗	被害額	計	27,882	14,944	768	9,000	9,396	1,077
		うち)既届	27,673	14,758	753	8,181	8,306	1,049
	被害回復額	計	6,527	2,727	96	2,614	3,837	166
		うち)既届	6,357	2,574	87	1,846	2,784	145
乗り物盗	被害額	計	98	172	558	4,491	337	80
		うち)既届	96	170	553	4,447	336	80
	被害回復額	計	9	10	47	274	25	8
		うち)既届	8	9	44	242	24	8
非侵入盗	被害額	計	8,426	7,649	13,215	68,916	70,668	33,258
		うち)既届	8,276	7,576	13,127	66,213	67,401	32,666
	被害回復額	計	1,796	1,282	1,162	21,248	54,965	15,437
		うち)既届	1,676	1,223	1,097	18,716	51,861	14,915
詐欺	被害額	計	180	137	8	371	4,151	92
		うち)既届	124	88	6	228	3,638	61
	被害回復額	計	99	77	3	238	2,637	60
		うち)既届	47	36	2	104	2,152	33
横領	被害額	計	24	6	1	4	10	-
		うち)既届	21	5	1	3	10	-
	被害回復額	計	13	4	-	3	4	-
		うち)既届	10	3	-	2	4	-
占有離脱 物横領	被害額	計	17	22	13	38	6	5
		うち)既届	15	22	10	18	2	4
	被害回復額	計	4	6	6	26	5	3
		うち)既届	3	6	3	8	1	2

及び被害品別 認知・検挙件数(つづき)

ライター	書籍・文房 具類	バッグ・財 布類	その他	被害品目		罪種
				被害・被害回復 認知・検挙		
件数	件数	件数	件数			
2,662	36,924	323,792	286,778	計	被害額	総数
2,568	35,662	320,714	278,065	うち)既届	認知件数	
704	14,520	57,701	55,914	計	被害回復額	
625	13,404	55,086	48,245	うち)既届	検挙件数	
13	111	1,830	726	計	被害額	強盗
13	111	1,803	715	うち)既届	認知件数	
7	67	673	376	計	被害回復額	
7	67	647	368	うち)既届	検挙件数	
7	44	1,245	519	計	被害額	恐喝
7	43	1,237	514	うち)既届	認知件数	
3	12	239	177	計	被害回復額	
3	11	234	173	うち)既届	検挙件数	
2,634	36,619	319,173	279,828	計	被害額	窃盗
2,546	35,393	316,441	272,328	うち)既届	認知件数	
688	14,340	56,250	52,891	計	被害回復額	
614	13,257	53,954	46,336	うち)既届	検挙件数	
824	2,362	38,307	41,996	計	被害額	侵入盗
800	2,199	37,333	40,274	うち)既届	認知件数	
142	510	9,750	7,293	計	被害回復額	
119	355	8,882	5,724	うち)既届	検挙件数	
16	329	2,849	21,006	計	被害額	乗り物盗
16	326	2,836	20,787	うち)既届	認知件数	
-	21	239	1,370	計	被害回復額	
-	19	235	1,241	うち)既届	検挙件数	
1,794	33,928	278,017	216,826	計	被害額	非侵入盗
1,730	32,868	276,272	211,267	うち)既届	認知件数	
546	13,809	46,261	44,228	計	被害回復額	
495	12,883	44,837	39,371	うち)既届	検挙件数	
7	119	380	5,149	計	被害額	詐欺
1	95	303	4,258	うち)既届	認知件数	
6	86	164	2,105	計	被害回復額	
1	64	89	1,292	うち)既届	検挙件数	
-	5	80	104	計	被害額	横領
-	4	72	97	うち)既届	認知件数	
-	3	21	48	計	被害回復額	
-	2	14	41	うち)既届	検挙件数	
1	26	1,084	452	計	被害額	占有離脱 物横領
1	16	858	153	うち)既届	認知件数	
-	12	354	317	計	被害回復額	
-	3	148	35	うち)既届	検挙件数	

7 「ライター」には、いわゆる100円ライターを含まない。

50 財産犯(窃盗を除く)被害

被害程度		総数	被害なし・被害額認定困難なもの	3千円未満	1万円未満	10万円未満	50万円未満
罪種(手口)							
強	盗	7,295	1,593	656	820	2,641	1,019
	住宅強盗	882	191	32	83	305	149
	金融機関強盗	131	59	1	2	10	16
	コンビニ強盗	812	248	23	11	316	209
	その他の店舗強盗	747	175	32	31	174	179
	侵入強盗その他	204	55	15	7	71	29
	途中強盗	87	20	1	3	14	19
	タクシー強盗	206	32	39	36	82	3
	その他の自動車強盗	126	20	2	13	35	21
	路上強盗	2,695	514	202	405	1,222	280
	非侵入強盗その他	1,405	279	309	229	412	114
恐	喝	14,424	3,551	1,993	2,267	3,979	1,321
	通信恐喝	1,510	518	11	10	168	215
	たかり	8,860	1,782	1,634	1,740	2,764	640
	その他	4,054	1,251	348	517	1,047	466
詐	欺	83,015	6,883	5,066	10,351	25,037	16,503
	売付	14,129	53	81	793	8,681	3,976
	借利用	5,360	436	358	579	1,977	861
	不動産利用	234	18	-	-	3	37
	有価証券等利用	2,478	467	69	333	688	543
	買受	3,750	261	334	1,162	943	526
	無銭	12,179	595	2,803	5,119	3,439	207
	募集	5,328	109	31	162	1,269	1,918
	職権	519	80	11	32	138	82
	釣銭・両替	798	82	264	256	187	5
	留守宅	7,816	639	32	26	246	749
	保険	620	61	2	7	34	185
	横取り	1,541	144	35	169	408	436
	受託	878	58	8	35	154	193
	その他	27,385	3,880	1,038	1,678	6,870	6,785
横	領	2,543	65	24	118	420	585
	横領	1,077	51	21	102	253	247
	業務上横領	1,466	14	3	16	167	338
背	任	41	6	-	-	5	1
占有離脱物横領		101,869	806	11,606	81,368	7,420	591
	自転車	96,924	363	11,218	80,620	4,703	19
	オートバイ	1,623	10	17	158	1,235	192
	その他	3,322	433	371	590	1,482	380

程 度 別 認 知 件 数

100万円未満	500万円未満	1千万円未満	5千万円未満	1億円未満	1億円以上	被害程度	
						強	罪種(手口)
173	269	60	56	3	5	強	盗
28	53	17	22	-	2	住 宅 強	盗
7	29	2	5	-	-	金 融 機 関 強	盗
3	2	-	-	-	-	コ ン ビ ニ	強 盗
47	78	21	8	1	1	そ の 他 の 店 舗	強 盗
6	16	1	3	-	1	侵 入 強 盗 の そ の 他	
5	8	6	9	1	1	途 中 強	盗
2	11	1	-	-	-	タ ク シ ー	強 盗
9	20	3	3	-	-	そ の 他 の 自 動 車	強 盗
36	27	6	3	-	-	路 上 強	盗
30	25	3	3	1	-	非 侵 入 強 盗 の そ の 他	
434	770	68	38	2	1	恐	喝
153	402	25	7	1	-	通 信 恐	喝
128	144	13	13	1	1	た か り	
153	224	30	18	-	-	そ の 他	欺
6,163	11,140	1,106	668	57	41	詐	欺
265	239	23	13	3	2	売	付
438	554	74	75	5	3	借	用
20	66	20	55	10	5	不 動 産 利 用	
123	175	36	32	3	9	有 価 証 券 等 利 用	
167	269	46	38	2	2	買	受
12	4	-	-	-	-	無	銭
856	823	88	67	4	1	募	集
40	123	9	4	-	-	職	権
3	-	1	-	-	-	釣 銭 ・ 両	替
1,326	4,412	320	66	-	-	留 守	宅
118	152	35	26	-	-	保	険
140	174	23	10	1	1	横	取
116	199	52	56	6	1	受	託
2,539	3,950	379	226	23	17	そ の 他	
319	615	157	195	27	18	横	領
139	191	30	35	6	2	横	領
180	424	127	160	21	16	業 務 上 横	領
-	7	7	9	3	3	背	任
47	30	1	-	-	-	占 有 離 脱 物 横	領
1	-	-	-	-	-	自 転 車	
9	2	-	-	-	-	オ ー ト バ イ	
37	28	1	-	-	-	そ の 他	



51 窃盗 手口別 被害

手口	被害程度	総数		被害なし 被害額認定困難なもの		3000円未満	
		計	うち)既届	計	うち)既届	計	うち)既届
窃盗	総数	1,981,574	1,921,822	180,459	176,286	210,376	196,748
侵入	盗	290,595	278,582	56,334	54,119	16,404	14,342
空き巣	巢	133,159	128,728	25,981	25,021	5,266	4,720
忍込	み	29,456	28,033	2,567	2,386	974	816
居空	き	8,376	8,015	1,130	1,088	356	318
A T M	破り	166	164	123	122	-	-
金庫	り	7,844	7,769	1,259	1,239	155	155
旅館	荒し	668	595	30	28	44	28
官公署	荒し	991	935	293	280	167	150
学校	荒し	5,024	4,702	1,154	1,113	509	450
病院	荒し	4,152	3,994	892	869	180	166
給油所	荒し	2,521	2,462	863	832	172	166
事務所	荒し	36,511	35,179	10,465	10,187	3,161	2,796
出店	荒し	39,739	38,313	8,162	7,769	3,025	2,810
工場	荒し	1,503	1,382	241	228	161	139
更衣室	荒し	3,840	3,529	262	215	288	213
倉庫	荒し	7,701	6,560	947	872	708	420
その他	他	8,944	8,222	1,965	1,870	1,238	995
乗り物	盗	629,722	603,095	5,049	4,821	32,260	29,407
自動車	盗	58,737	58,045	2,523	2,488	34	32
オートバイ	盗	126,717	124,506	1,889	1,809	1,006	987
自転車	盗	444,268	420,544	637	524	31,220	28,388
非侵入	盗	1,061,257	1,040,145	119,076	117,346	161,712	152,999
職権	盗	377	377	19	19	14	14
慶弔	盗	66	64	4	4	1	1
追出し	盗	317	311	8	7	5	5
買物	盗	1,304	1,271	28	28	54	51
訪問	盗	2,267	2,183	161	142	115	104
払出	盗	4,814	3,670	507	440	46	30
A T M	ねらい	234	225	138	137	2	2
窓口	ねらい	52	52	8	8	3	3
途中	ねらい	270	269	23	22	4	4
室内	ねらい	6,651	6,622	296	295	479	466
客室	ねらい	1,642	1,624	48	46	78	72
病室	ねらい	3,850	3,822	85	85	208	205
ひったくり	り	39,399	39,268	2,723	2,708	1,195	1,187
すり	り	19,198	18,796	395	336	618	591
置き引き	き	71,818	71,447	1,063	1,052	3,936	3,880
仮睡者	ねらい	10,660	10,556	271	267	436	427
車上	ねらい	328,921	326,566	54,153	53,788	35,166	34,620
部品	ねらい	112,161	111,003	38,547	38,125	11,537	11,152
脱衣場	ねらい	11,522	11,465	143	138	551	544
自動販売機	ねらい	112,965	111,545	9,606	9,341	5,439	5,076
色情	ねらい	18,423	16,794	710	641	7,387	6,398
工事場	ねらい	9,091	8,954	207	203	158	114
万引き	き	158,020	152,018	1,366	1,298	71,114	68,138
職場	ねらい	14,529	14,304	455	434	607	584
同居	ねらい	1,714	1,681	185	177	69	68
その他	他	130,992	125,258	7,927	7,605	22,490	19,263

程 度 別 認 知 件 数

1万円未満		10万円未満		50万円未満		被害程度	
計	うち)既届	計	うち)既届	計	うち)既届	手口	
533,940	507,140	730,870	719,233	235,239	232,727	窃 盗 総 数	
23,743	21,923	99,753	95,089	65,261	64,238	侵 入 盗	
7,893	7,324	42,026	40,140	34,506	34,132	空 き 巢	
2,575	2,339	15,210	14,516	6,703	6,567	忍 込 み	
769	702	3,843	3,681	1,809	1,763	居 空 き	
2	2	2	2	3	3	A T M 破	
231	228	1,419	1,399	2,566	2,549	金 庫 破	
34	27	338	297	189	182	旅 館 荒	
131	119	283	273	96	92	官 公 署 荒	
674	609	1,901	1,757	668	657	学 校 荒	
369	348	1,752	1,662	778	769	病 院 荒	
206	202	676	666	471	465	給 油 所 荒	
3,463	3,304	10,564	10,180	6,510	6,385	事 務 所 荒	
4,541	4,309	14,040	13,545	7,042	6,971	出 店 荒	
147	122	357	331	371	350	工 場 荒	
621	572	2,276	2,148	360	348	更 衣 室 荒	
878	661	2,521	2,107	1,764	1,646	倉 庫 荒	
1,209	1,055	2,545	2,385	1,425	1,359	そ の 他	
317,297	297,268	191,790	189,111	40,362	39,879	乗 り 物 盗	
160	153	3,142	3,054	12,109	11,898	自 動 車 盗	
7,726	7,548	86,249	84,587	27,677	27,411	オ ー ト バ イ	
309,411	289,567	102,399	101,470	576	570	自 転 車 盗	
192,900	187,949	439,327	435,033	129,616	128,610	非 侵 入 盗	
40	40	186	186	99	99	職 権 盗	
3	3	21	20	25	25	慶 弔 盗	
27	25	182	179	71	71	追 出 し 盗	
156	153	573	556	314	307	買 物 盗	
238	228	1,154	1,124	453	442	訪 問 盗	
110	82	968	734	1,632	1,187	払 出 盗	
7	7	30	28	29	25	A T M ね ら い	
3	3	27	27	5	5	窓 口 ね ら い	
13	13	89	89	91	91	途 中 ね ら い	
871	866	3,634	3,625	1,161	1,160	室 内 ね ら い	
168	162	905	901	395	395	客 室 ね ら い	
620	613	2,362	2,346	507	505	病 室 ね ら い	
4,213	4,191	24,918	24,851	5,870	5,855	ひ っ た く り	
2,290	2,220	13,636	13,408	2,096	2,078	す 引 き	
11,487	11,394	44,557	44,369	9,803	9,781	置 引 き	
1,392	1,369	6,881	6,820	1,527	1,520	仮 睡 者 ね ら い	
50,798	50,327	135,436	134,617	47,989	47,842	車 上 ね ら い	
10,612	10,421	31,418	31,293	18,842	18,813	部 品 ね ら い	
1,640	1,625	7,511	7,485	1,489	1,486	脱 衣 場 ね ら い	
32,752	32,385	61,930	61,523	3,009	2,992	自 動 販 売 機 ね ら い	
6,811	6,389	3,417	3,271	91	88	色 情 ね ら い	
267	236	2,553	2,513	3,889	3,873	工 事 場 ね ら い	
41,058	39,328	33,993	32,890	9,538	9,419	万 引 き	
1,644	1,599	8,051	7,946	2,998	2,977	職 場 ね ら い	
138	132	837	825	376	371	同 居 ね ら い	
25,542	24,138	54,058	53,407	17,317	17,203	そ の 他	

51 窃盗 手口別 被害

被害程度		100万円未満		500万円未満		1000万円未満	
		計	うち)既届	計	うち)既届	計	うち)既届
手口							
窃盗	総数	37,920	37,424	48,626	48,162	3,106	3,073
侵入	盗	14,518	14,385	12,759	12,675	1,213	1,204
空き巣	巣	8,606	8,546	7,853	7,819	683	682
忍込	み	837	825	529	523	43	43
居空	き	247	244	191	188	19	19
A T M	破り	1	1	12	11	9	9
金庫	り	992	985	1,016	1,009	122	121
旅館	荒し	23	23	9	9	1	1
官公署	荒し	16	16	5	5	-	-
学校	荒し	70	69	42	41	4	4
病院	荒し	95	94	81	81	4	4
給油所	荒し	90	89	41	40	2	2
事務所	荒し	1,232	1,222	990	980	91	91
出店	荒し	1,441	1,431	1,281	1,275	152	149
工場	荒し	95	88	117	110	12	12
更衣室	荒し	18	18	11	11	4	4
倉庫	荒し	463	443	358	353	41	37
その他	他	292	291	223	220	26	26
乗り物	盗	11,815	11,693	29,402	29,178	1,478	1,472
自動車	盗	10,230	10,113	28,797	28,574	1,473	1,467
オートバイ	盗	1,560	1,555	605	604	5	5
自転車	盗	25	25	-	-	-	-
非侵入	盗	11,587	11,346	6,465	6,309	415	397
職権	盗	12	12	7	7	-	-
慶申	盗	6	5	6	6	-	-
追出し	盗	11	11	12	12	1	1
買物	盗	77	74	87	87	13	13
訪問	盗	78	75	61	61	4	4
払出	盗	714	516	768	629	56	42
A T M	ねらい	15	14	7	7	2	1
窓	ねらい	4	4	2	2	-	-
途中	ねらい	13	13	29	29	6	6
室内	ねらい	133	133	74	74	1	1
客室	ねらい	33	33	13	13	1	1
病室	ねらい	48	48	16	16	2	2
ひったく	り	294	292	169	168	11	10
す	り	115	115	45	45	3	3
置引	き	640	639	302	302	22	22
飯睡者	ねらい	107	107	45	45	1	1
車上	ねらい	3,685	3,680	1,578	1,576	72	72
部品	ねらい	960	957	243	240	2	2
脱衣場	ねらい	127	126	55	55	6	6
自動販売機	ねらい	164	163	65	65	-	-
色情	ねらい	5	5	2	2	-	-
工事場	ねらい	1,041	1,039	891	891	71	71
万引	き	657	652	280	279	13	13
職場	ねらい	432	427	306	302	22	21
同居	ねらい	48	48	47	46	9	9
その他	他	2,168	2,158	1,355	1,350	97	96

程 度 別 認 知 件 数 ( つ づ き )

5000万円未満		1億円未満		1億円以上		被害程度	
計	うち)既届	計	うち)既届	計	うち)既届	手口	
964	956	56	55	18	18	窃 盗 総	数
557	554	41	41	12	12	侵 入	盗
321	320	19	19	5	5	空 巣	巢
15	15	2	2	1	1	忍 達	み
11	11	1	1	-	-	居 空	き
14	14	-	-	-	-	A T M	破
73	73	9	9	2	2	金 庫	り
-	-	-	-	-	-	旅 館	し
-	-	-	-	-	-	官 公 署	し
2	2	-	-	-	-	学 校	し
1	1	-	-	-	-	病 院	し
-	-	-	-	-	-	給 油 所	し
33	32	1	1	1	1	事 務 所	し
47	46	6	6	2	2	出 店	し
2	2	-	-	-	-	工 場	し
-	-	-	-	-	-	更 衣 室	し
19	19	2	2	-	-	倉 庫	荒
19	19	1	1	1	1	そ の	他
266	263	3	3	-	-	乗 り	物 盗
266	263	3	3	-	-	自 動 車	盗
-	-	-	-	-	-	才 一 ト	盗
-	-	-	-	-	-	自 転 車	盗
141	139	12	11	6	6	非 侵 入	盗
-	-	-	-	-	-	職 権	盗
-	-	-	-	-	-	慶 追 出	盗
2	2	-	-	-	-	買 訪 問	盗
3	3	-	-	-	-	払 出	盗
12	10	1	-	-	-	A T M	ね
4	4	-	-	-	-	窓 口	ね
2	2	-	-	-	-	途 中	ね
2	2	-	-	-	-	室 内	ね
1	1	-	-	-	-	客 室	ね
2	2	-	-	-	-	病 室	ね
4	4	2	2	-	-	ひ す た	く
-	-	-	-	-	-	置 引	き
6	6	2	2	-	-	飯 睡 者	ね
-	-	-	-	-	-	車 上	ね
37	37	4	4	3	3	部 品	ね
-	-	-	-	-	-	脱 衣 場	ね
-	-	-	-	-	-	自 動 販 売 機	ね
-	-	-	-	-	-	色 情	ね
14	14	-	-	-	-	工 事 場	ね
1	1	-	-	-	-	万 引	き
11	11	1	1	2	2	職 場	ね
5	5	-	-	-	-	同 居	ね
35	35	2	2	1	1	そ の	他

52 年次別 財物被害額及び被害回復額

罪種及び年次	総被害額			うち)現金		
	被害額 (千円)	回復額 (千円)	1件当たりの 被害額(円)	被害額 (千円)	回復額 (千円)	
総 数	12	354,388,123	24,070,598	157,013	92,812,325	5,902,169
	13	366,538,777	23,664,526	148,076	103,026,013	5,593,714
	14	375,881,484	35,769,124	148,788	124,948,406	18,700,170
	15	339,786,847	29,263,234	140,772	113,320,793	6,502,974
	16	325,845,837	24,072,334	148,739	128,927,790	4,940,221
強 盗	12	2,263,440	448,027	437,549	1,263,437	158,842
	13	3,215,355	418,753	502,949	2,139,500	287,030
	14	3,933,226	507,458	563,177	2,009,671	321,222
	15	3,598,121	421,103	469,483	2,224,728	261,608
	16	5,458,297	215,549	748,224	2,646,748	109,147
恐 喝	12	2,763,872	411,019	146,036	1,778,401	228,574
	13	2,422,991	491,697	123,837	1,699,300	284,257
	14	2,364,509	460,783	128,485	1,610,899	258,931
	15	2,689,491	553,931	152,855	1,971,989	234,032
	16	3,481,231	256,533	241,350	3,005,880	160,590
窃 盗	12	306,359,192	16,190,623	143,752	58,823,681	1,465,765
	13	301,454,257	15,988,793	128,798	58,790,045	1,154,359
	14	297,418,683	14,508,178	125,098	64,345,988	1,192,484
	15	269,084,593	20,710,571	120,350	59,484,290	1,155,515
	16	235,807,624	17,520,563	119,000	52,271,320	1,244,673
詐 欺	12	32,255,133	4,112,853	726,729	22,692,577	2,721,097
	13	47,402,179	4,671,067	1,099,716	30,924,039	2,695,271
	14	53,606,932	14,978,959	1,083,362	41,882,506	13,219,441
	15	49,123,446	5,248,616	814,678	38,165,188	3,598,589
	16	67,094,909	2,949,539	808,226	60,264,937	1,897,312
横 領	12	10,194,435	2,435,870	6,564,350	8,182,916	1,318,136
	13	11,442,973	1,572,299	5,735,826	9,413,308	1,162,595
	14	17,908,795	4,758,049	8,325,800	15,023,297	3,696,155
	15	14,579,498	1,758,611	6,678,652	11,362,084	1,244,210
	16	12,834,842	2,005,829	5,047,126	10,601,282	1,493,001
占有離脱物横領	12	552,051	472,206	9,885	71,313	9,755
	13	601,022	521,917	9,424	59,821	10,202
	14	649,339	555,697	9,046	76,045	11,937
	15	711,698	570,402	7,893	112,514	9,020
	16	1,168,934	1,124,321	11,475	137,623	35,498

注1 「被害額」は、被害発生時における時価(公定価格のあるものはそれによる。)で計上してある。

2 (1)「回復額」は、検挙した事件について計上したもので、被害品の発見その他によって被害が回復しても事件が未検挙のものは計上されていない。

(2)「回復額」は、被害品が被害者に返還された場合だけでなく、警察で差押え・領置の手続をとった盗品等及び被害財物そのものが回復されなくとも、賠償等によってそれに相当する金品が回復された場合等すべて被害発生時の金額を基準に計上してある。

53 特定罪種別 死傷別 被害者数

罪 種	総 数		死 者		注1) 重 傷 者		軽 傷 者	
	うち)女	うち)女	うち)女	うち)女	うち)女	うち)女	うち)女	
刑法犯総数 (交通業過を除く)	48,190	13,890	1,397	525	3,479	906	43,314	12,459
殺人罪	1,439	538	656	308	314	96	469	134
嬰兒殺罪	22	12	18	9	3	2	1	1
自殺関与罪	32	21	25	16	5	3	2	2
強盗殺人罪注2)	90	39	60	26	11	3	19	10
強盗傷人罪	3,317	1,168	-	-	311	118	3,006	1,050
強盗強姦罪	55	54	-	-	3	3	52	51
放火罪	106	48	40	16	16	5	50	27
強姦罪	564	559	-	-	19	19	545	540
傷害罪	40,196	10,401	145	45	2,539	571	37,512	9,785
うち)傷害致死罪注2)	149	45	145	45	-	-	4	-
恐喝罪注3)	540	66	-	-	8	-	532	66
汚職	3	-	-	-	-	-	3	-
強制わいせつ罪	600	596	-	-	14	14	586	582
過失傷害罪	195	88	-	-	34	19	161	69
過失致死罪	16	8	16	8	-	-	-	-
業務上等過失致死傷 (交通業過を除く)	804	187	402	75	180	44	222	68
失火罪	35	19	18	13	3	1	14	5
激発物破裂・ガス等漏出罪	-	-	-	-	-	-	-	-
往来妨害罪	2	1	2	1	-	-	-	-
遺棄罪	10	6	10	6	-	-	-	-
逮捕監禁罪	160	78	4	2	18	7	138	69
建造物損壊罪	-	-	-	-	-	-	-	-
器物損壊罪	-	-	-	-	-	-	-	-
決闘罪ニ関スル件	-	-	-	-	-	-	-	-
爆発物取締罰則	3	1	-	-	1	1	2	-
人質強要行為処罰法	1	-	1	-	-	-	-	-
航空危険行為処罰法	-	-	-	-	-	-	-	-

注1 重傷者とは、全治1箇月以上の傷害を負った者をいう。

2 強盗殺人罪及び傷害致死罪で負傷者があるのは、一つの事件で死者と負傷者のある場合の負傷者を計上したものである。

3 恐喝罪で負傷者があるのは、傷害罪と恐喝罪の観念的競合の関係にある事件の被害者について、法定刑の重い恐喝罪に計上したものである。

54 罪 種 別 被 害 者 の

罪 種	被害者の年齢・性別	総数	人の被害の計		0歳～5歳		6歳～12歳	
				うち) 女		うち) 女		うち) 女
刑法犯総数(交通業過を除く)		2,562,767	2,190,179	735,858	526	306	36,528	13,002
凶 殺	悪 犯	13,064	12,060	5,783	81	40	115	99
殺 人	人	1,419	1,417	530	81	40	30	19
殺 嬰 児	人	1,347	1,347	487	56	26	30	19
殺 人 予 備	人	24	24	14	24	14	-	-
強 自 殺	人	18	16	7	-	-	-	-
強 盗	人	30	30	22	1	-	-	-
強 盗 殺 傷	人	7,295	6,795	2,671	-	-	11	6
強 盗 傷 害	人	89	89	42	-	-	-	-
強 盗 強 姦	人	2,958	2,958	1,076	-	-	3	2
強 盗 強 姦 強 姦	人	201	201	201	-	-	-	-
強 盗 強 姦 強 姦 強 姦	人	4,047	3,547	1,352	-	-	8	4
放 火	人	2,174	1,672	406	-	-	-	-
放 火 強 姦	人	2,176	2,176	2,176	-	-	74	74
粗 暴 犯	人	76,616	76,233	21,893	202	105	2,139	803
粗 暴 犯 集 団	人	27	-	-	-	-	-	-
粗 暴 犯 行 害	人	23,691	23,691	9,379	75	39	1,040	561
粗 暴 犯 行 害 死 傷	人	35,937	35,937	9,518	126	65	489	152
粗 暴 犯 行 害 死 傷 致 害	人	145	145	45	16	9	2	2
粗 暴 犯 行 害 死 傷 致 害 脅 迫	人	2,537	2,436	1,018	-	-	51	31
粗 暴 犯 行 害 死 傷 致 害 脅 迫 喝	人	14,424	14,169	1,978	1	1	559	59
窃 犯	人	1,981,574	1,698,380	591,092	-	-	31,314	10,057
窃 犯 強 姦	人	290,595	243,155	59,718	-	-	47	21
窃 犯 強 姦 強 姦	人	629,722	620,034	232,538	-	-	26,370	8,014
窃 犯 強 姦 強 姦 強 姦	人	1,061,257	835,191	298,836	-	-	4,897	2,022
知 詐 横	犯	99,258	69,438	26,748	-	-	36	5
知 詐 横 領 事	人	83,015	64,656	25,706	-	-	35	4
知 詐 横 領 事 領 事	人	2,543	1,177	275	-	-	1	1
知 詐 横 領 事 領 事 領 事	人	1,077	752	205	-	-	1	1
知 詐 横 領 事 領 事 領 事	人	1,466	425	70	-	-	-	-
偽 造	人	13,547	3,584	767	-	-	-	-
偽 造 貨 物	人	7,675	3,081	658	-	-	-	-
偽 造 文 書	人	4,841	368	85	-	-	-	-
偽 造 支 払 用 カ ー ド	人	620	19	3	-	-	-	-
偽 造 有 価 証 券	人	368	108	20	-	-	-	-
偽 造 印 章	人	43	8	1	-	-	-	-
汚 職	人	111	9	-	-	-	-	-
汚 職 強 姦	人	100	-	-	-	-	-	-
汚 職 強 姦 強 姦	人	1	-	-	-	-	-	-
汚 職 強 姦 強 姦 強 姦	人	41	12	-	-	-	-	-
風 俗 犯	人	12,346	10,165	9,854	112	102	1,687	1,531
風 俗 犯 博 博	人	249	-	-	-	-	-	-
風 俗 犯 博 博 博	人	116	-	-	-	-	-	-
風 俗 犯 博 博 博 博	人	62	-	-	-	-	-	-
風 俗 犯 博 博 博 博 博	人	71	-	-	-	-	-	-
風 俗 犯 博 博 博 博 博 博	人	12,097	10,165	9,854	112	102	1,687	1,531
風 俗 犯 博 博 博 博 博 博 博	人	9,184	9,184	8,917	112	102	1,567	1,417
風 俗 犯 博 博 博 博 博 博 博 博	人	2,391	981	937	-	-	120	114
そ の 他 の 刑 法 犯	人	379,909	323,903	80,488	131	59	1,237	507
そ の 他 の 刑 法 犯 強 姦	人	101,869	101,231	21,448	-	-	757	272
そ の 他 の 刑 法 犯 強 姦 強 姦	人	3,129	2,572	79	-	-	-	-
そ の 他 の 刑 法 犯 強 姦 強 姦 強 姦	人	37,857	29,938	7,669	-	-	9	9
そ の 他 の 刑 法 犯 強 姦 強 姦 強 姦 強 姦	人	639	639	320	2	1	6	2
そ の 他 の 刑 法 犯 強 姦 強 姦 強 姦 強 姦 強 姦	人	320	320	255	31	18	110	91
そ の 他 の 刑 法 犯 強 姦 強 姦 強 姦 強 姦 強 姦 強 姦	人	5,547	-	-	-	-	-	-
そ の 他 の 刑 法 犯 強 姦 強 姦 強 姦 強 姦 強 姦 強 姦 強 姦	人	226,059	186,458	49,960	6	1	298	114

注 一つの事件で数人の被害者がいる場合は、主たる被害者について計上してある。

年 齢 ・ 性 別 認 知 件 数

13歳～19歳		20歳～24歳		25歳～29歳		30歳～39歳		40歳～49歳		被害者の年齢・性別	罪 種
うち) 女	女	うち) 女	女	うち) 女	女	うち) 女	女	うち) 女	女		
319,372	126,478	227,838	95,368	212,912	78,295	403,203	124,436	297,444	91,326	刑法犯総数(交通業過を除く)	
1,739	1,238	1,978	1,174	1,321	709	1,662	666	1,271	392	凶 悪	犯人
70	27	81	37	120	42	234	71	205	52	殺	殺人
67	24	77	34	118	40	228	67	199	51	殺	殺人
-	-	-	-	-	-	-	-	-	-	殺	殺人
1	1	-	-	1	1	3	2	4	1	殺	殺人
2	2	4	3	1	1	3	2	2	-	強	強盗
751	298	1,260	518	848	357	1,085	364	785	243	強	強盗
3	1	9	6	7	1	8	3	9	2	強	強盗
294	71	522	160	385	154	525	181	344	104	強	強盗
47	47	91	91	38	38	14	14	7	7	強	強盗
407	179	638	261	418	164	538	166	425	130	強	強盗
6	1	27	9	57	14	155	43	236	52	放	放火
912	912	610	610	296	296	188	188	45	45	強	強盗
18,147	5,105	11,352	3,298	8,749	2,789	13,751	4,032	8,609	2,362	粗	粗悪
-	-	-	-	-	-	-	-	-	-	凶	凶器
5,263	2,919	3,775	1,731	2,990	1,259	4,357	1,431	2,547	677	暴	暴行
6,328	1,493	5,002	1,188	4,327	1,225	7,474	2,181	4,733	1,283	傷	傷害
8	2	4	-	6	1	27	8	16	5	うち)	うち)傷害
318	182	224	132	277	132	541	215	394	131	脅	脅迫
6,238	511	2,351	247	1,155	173	1,379	205	935	271	恐	恐喝
270,919	106,553	183,299	77,311	169,455	62,698	314,432	97,319	229,620	71,145	窃	窃盗
3,861	1,773	13,856	6,181	19,462	5,822	45,346	8,837	39,043	7,131	侵	侵入
219,568	82,087	83,203	30,806	51,796	18,190	81,761	29,473	58,198	24,983	乗	乗物
47,490	22,693	86,240	40,324	98,197	38,686	187,325	59,009	132,379	39,031	非	非侵入
1,354	629	4,542	1,574	6,727	2,086	15,711	5,166	12,847	4,618	知	知能
1,298	604	4,399	1,519	6,499	2,039	15,075	5,053	12,063	4,524	詐	詐欺
44	17	77	30	81	22	205	39	217	33	横	横領
44	17	73	30	69	20	142	30	122	25	横	横領
-	-	4	-	12	2	63	9	95	8	業	業務
12	8	66	25	146	25	426	74	563	61	偽	偽造
9	7	38	14	97	14	331	46	466	44	通	通文
3	1	25	10	35	9	71	20	71	11	文	文書
-	-	-	-	3	-	2	-	5	1	支	支払い
-	-	2	1	10	2	19	8	18	4	有	有価
-	-	1	-	1	-	3	-	3	1	印	印章
-	-	-	-	1	-	4	-	2	-	汚	汚職
-	-	-	-	-	-	-	-	-	-	うち)	うち)賄
-	-	-	-	-	-	-	-	-	-	あ	あつせん
-	-	-	-	-	-	1	-	2	-	背	背任
4,254	4,182	2,012	1,995	1,002	988	727	708	224	215	風	風俗
-	-	-	-	-	-	-	-	-	-	賭	賭博
-	-	-	-	-	-	-	-	-	-	普	普通
-	-	-	-	-	-	-	-	-	-	常	常習
-	-	-	-	-	-	-	-	-	-	賭	賭博
4,254	4,182	2,012	1,995	1,002	988	727	708	224	215	わ	わいせつ
3,826	3,763	1,875	1,859	918	907	620	610	169	168	うち)	うち)強制
428	419	137	136	84	81	107	98	55	47	うち)	うち)公然
22,959	8,771	24,655	10,016	25,658	9,025	56,920	16,545	44,873	12,594	そ	その他の
17,692	6,708	8,099	3,473	3,489	1,603	5,123	2,596	5,140	2,953	うち)	うち)占有
4	-	214	8	384	15	638	26	748	22	うち)	うち)公務
388	274	1,856	1,138	2,388	858	5,570	1,187	4,913	861	うち)	うち)住居
147	85	151	89	93	46	127	55	71	27	うち)	うち)逮捕
111	99	28	26	14	11	9	5	9	4	うち)	うち)略取
-	-	-	-	-	-	-	-	-	-	うち)	うち)盗取
4,508	1,558	14,175	5,222	19,124	6,430	45,044	12,546	33,519	8,613	うち)	うち)器物



54 罪 種 別 被 害 者 の

罪 種	被害者の年齢・性別		50歳～59歳		60歳～64歳		65歳～69歳	
				うち) 女		うち) 女		うち) 女
刑法犯総数(交通業過を除く)			317,564	95,723	120,767	36,460	82,130	26,090
凶 悪 犯			1,743	557	645	202	478	177
殺 人 人			242	73	101	39	87	33
殺 嬰 人 人			237	70	94	35	83	30
殺 嬰 人 予 備			-	-	-	-	-	-
殺 嬰 人 予 備			3	1	3	1	1	-
強 自 人 殺 関 与			2	2	4	3	3	3
強 盗 人 人			995	354	351	118	214	98
強 盗 人 人			20	8	7	2	8	3
強 盗 人 人			408	156	164	56	90	47
強 盗 人 人			3	3	1	1	-	-
強 盗 人 人			564	187	179	59	116	48
放 強 盗 火 災			471	95	187	39	173	42
放 強 盗 火 災			35	35	6	6	4	4
粗 暴 犯 合 集			7,874	1,948	2,431	542	1,432	387
凶 器 準 備			-	-	-	-	-	-
暴 行 害 致			2,296	450	647	119	381	96
傷 害 致 死 迫 喝			4,245	1,055	1,400	324	859	232
うち) 傷 害 致 死 迫 喝			14	1	17	4	8	2
脅 恐			358	102	109	37	66	24
脅 恐			975	341	275	62	126	35
窃 犯 盗 領			245,746	75,829	95,020	29,843	64,962	21,468
侵 入 盗 領			54,707	11,441	23,477	5,127	16,509	3,953
非 法 侵 入 盗 領			52,814	22,008	19,588	7,841	12,716	4,742
知 能 犯 欺 領			138,225	42,380	51,955	16,875	35,737	12,773
詐 横 領			13,168	5,330	4,856	1,906	3,253	1,446
横 領			11,859	5,140	4,316	1,797	2,867	1,340
横 領			257	54	102	12	79	17
横 領			134	32	60	8	44	13
偽 造 領			123	22	42	4	35	4
偽 造 領			1,045	136	436	97	306	89
偽 造 領			917	124	391	86	280	83
偽 造 領			80	9	33	11	20	4
偽 造 領			6	1	2	-	1	1
偽 造 領			42	2	10	-	5	1
偽 造 領			-	-	-	-	-	-
汚 職 賄 賂			1	-	-	-	-	-
うち) 賄 賂 法 任			-	-	-	-	-	-
あ っ せ ん 利 得 処 罰			6	-	2	-	1	-
背 俗 犯 博 博			100	90	21	19	12	11
風 賭 博 博			-	-	-	-	-	-
普 通 賭 博			-	-	-	-	-	-
常 習 賭 博			-	-	-	-	-	-
賭 博 開 張 等			-	-	-	-	-	-
わ い せ つ			100	90	21	19	12	11
うち) 強 制 わ い せ つ			68	63	11	10	8	8
うち) 公 然 わ い せ つ			32	27	10	9	4	3
そ の 他 の 刑 法 犯			48,933	11,969	17,794	3,948	11,993	2,601
うち) 占 有 離 脱 物 横 領			4,648	2,367	1,406	664	928	404
うち) 公 務 執 行 妨 害			573	8	8	-	3	-
うち) 住 居 侵 入 禁 錮			6,756	1,242	2,689	515	2,021	459
うち) 逮 捕 監 禁			32	11	3	-	2	-
うち) 略 取 誘 拐			2	-	1	1	1	-
うち) 盗 品 等			-	-	-	-	-	-
うち) 器 物 損 壊 等			36,297	8,220	13,444	2,722	8,870	1,703

年齢・性別 認知件数(つづき)

70歳以上		年齢不明		法人・団体	被害者なし	被害者の年齢・性別		
	うち) 女		うち) 女			罪種		
119,038	48,365	52,857	9	358,191	14,397	刑法犯総数(交通業過を除く)		
1,024	529	3	-	911	93	凶悪		犯人
163	97	3	-	-	2	殺		殺人
155	91	3	-	-	-	殺		殺人
-	-	-	-	-	-	殺	児	殺人
-	-	-	-	-	2	殺	人	予備
8	6	-	-	-	-	殺	人	関与
495	315	-	-	469	31	強	強	盗
18	16	-	-	-	-	強	盗	強
223	145	-	-	-	-	強	盗	強
-	-	-	-	-	-	強	盗	強
254	154	-	-	469	31	強	盗	強
360	111	-	-	442	60	放		盗
6	6	-	-	-	-	強		強
1,547	522	-	-	356	27	粗	暴	犯
-	-	-	-	-	27	凶	器	備
320	97	-	-	-	-	暴	傷	害
954	320	-	-	-	-	うち)	傷	害
27	11	-	-	-	-	脅	恐	喝
98	32	-	-	101	-	脅	恐	喝
175	73	-	-	255	-	脅	恐	喝
93,613	38,869	-	-	283,194	-	窃	盗	犯
26,847	9,432	-	-	47,440	-	侵	入	盗
14,020	4,394	-	-	9,688	-	乗	り	物
52,746	25,043	-	-	226,066	-	非	侵	入
6,944	3,988	-	-	23,950	5,870	知	能	犯
6,245	3,686	-	-	18,359	-	詐		欺
114	50	-	-	1,366	-	横		領
63	29	-	-	325	-	業	務	上
51	21	-	-	1,041	-	偽		造
584	252	-	-	4,195	5,768	偽		造
552	240	-	-	2,441	2,153	文	書	偽
30	10	-	-	1,504	2,969	支	払い	用
-	-	-	-	135	466	有	価	証
2	2	-	-	112	148	印	章	偽
-	-	-	-	3	32	汚		職
1	-	-	-	1	101	うち)	賄	賂
-	-	-	-	-	100	あ	っ	せ
-	-	-	-	-	1	背		任
-	-	-	-	29	-	風		俗
14	13	-	-	9	2,172	賭		博
-	-	-	-	-	249	普	通	賭
-	-	-	-	-	116	常	習	博
-	-	-	-	-	62	博	開	張
-	-	-	-	-	71	わ	い	せ
14	13	-	-	9	1,923	うち)	強	制
10	10	-	-	-	-	うち)	公	然
4	3	-	-	9	1,401	そ	の	他
15,896	4,444	52,854	9	49,771	6,235	の	刑	法
1,095	399	52,854	9	638	-	占	有	離
-	-	-	-	255	302	公	務	執
3,348	1,126	-	-	7,919	-	住	居	侵
5	4	-	-	-	-	速	捕	監
4	-	-	-	-	-	略	取	誘
-	-	-	-	154	5,393	盗		品
11,173	2,831	-	-	39,601	-	器	物	損

55 罪 種 別 被 害 者 の

罪 種	職 業	総数	自 営 業 ・ 家 族 従 業 者									
			農・林・漁業	販売店主	飲食店主	土木・建築 自営	不動産業 自営	製造業 自営	その他の 自営業主			
刑法犯総数(交通業過を除く)		2,562,767	31,714	86,483	47,234	32,787	8,976	12,667	93,304			
凶 殺	悪	犯人	13,064	138	565	299	133	93	39	477		
	殺	人	1,419	22	10	40	24	5	3	50		
	殺	人	1,347	22	10	37	24	5	3	49		
	嬰	児	24	-	-	-	-	-	-	-		
	殺	人	18	-	-	3	-	-	-	1		
	自	予	30	-	-	-	-	-	-	-		
	殺	関	盗	7,295	25	496	152	42	31	8		
強	強	盗	強	89	1	1	5	5	3	-		
強	強	盗	強	2,958	16	105	59	22	15	4		
強	強	盗	強	201	-	-	3	-	-	-		
強	強	盗	強	4,047	8	390	85	15	13	4		
放	強	強	強	2,174	90	59	86	67	56	27		
強	強	強	強	2,176	1	-	21	-	1	1		
粗	強	強	強	76,616	482	683	1,656	821	263	182		
凶	強	強	強	27	-	-	-	-	-	-		
暴	強	強	強	23,691	109	186	436	189	89	52		
傷	強	強	強	35,937	288	338	1,005	459	126	92		
	強	強	強	うち)傷害致死	145	2	1	-	-	-	4	
	強	強	強	脅恐	2,537	27	42	67	31	16	12	
	強	強	強	脅恐	14,424	58	117	148	32	26	315	
窃	強	強	強	1,981,574	26,490	72,670	33,777	26,469	4,961	10,098	70,815	
侵	強	強	強	290,595	6,893	12,822	16,252	5,373	1,348	3,058	18,044	
乘	強	強	強	629,722	4,306	5,658	4,802	5,195	818	1,801	11,727	
非	強	強	強	1,061,257	15,291	54,190	12,723	15,901	2,795	5,239	41,044	
知	強	強	強	99,258	940	4,052	3,288	923	277	393	4,695	
詐	強	強	強	83,015	900	2,528	3,099	842	247	364	4,137	
横	強	強	強	2,543	21	84	44	66	15	14	157	
横	強	強	強	1,077	13	37	17	33	6	6	84	
業	強	強	強	1,466	8	47	27	33	9	8	73	
偽	強	強	強	13,547	18	1,440	145	15	15	15	395	
通	強	強	強	7,675	12	1,396	143	3	11	14	348	
文	強	強	強	4,841	5	24	2	6	2	1	24	
支	強	強	強	620	-	3	-	2	-	-	1	
払	強	強	強	368	1	17	-	4	2	-	22	
用	強	強	強	43	-	-	-	-	-	-	-	
力	強	強	強	111	-	-	-	-	-	-	-	
カ	強	強	強	100	-	-	-	-	-	-	-	
ー	強	強	強	1	-	-	-	-	-	-	-	
ド	強	強	強	41	1	-	-	-	-	-	6	
偽	強	強	強	12,346	17	18	36	6	-	4	18	
造	強	強	強	249	-	-	-	-	-	-	-	
造	強	強	強	116	-	-	-	-	-	-	-	
造	強	強	強	62	-	-	-	-	-	-	-	
造	強	強	強	71	-	-	-	-	-	-	-	
造	強	強	強	12,097	17	18	36	6	-	4	18	
造	強	強	強	うち)強制わいせつ	9,184	13	10	33	4	-	3	13
造	強	強	強	うち)公然わいせつ	2,391	4	8	3	2	-	1	5
職	強	強	強	379,909	3,647	8,495	8,178	4,435	3,382	1,951	15,155	
監	強	強	強	うち)占領物横	101,869	229	352	401	189	72	91	672
査	強	強	強	うち)公務執行妨	3,129	2	-	-	1	1	-	2
入	強	強	強	うち)住居侵入	37,857	637	1,240	1,409	532	394	340	2,077
禁	強	強	強	うち)逮捕監	639	4	4	12	11	2	-	21
拐	強	強	強	うち)略取	320	1	-	-	3	-	-	1
等	強	強	強	うち)盗器	5,547	-	-	-	-	-	-	-
	強	強	強	うち)物品損	226,059	2,702	6,830	6,177	3,649	2,869	1,508	12,221

職業別認知件数

被雇用者・勤め人									職業 罪種
専門・技術職				管理的職業			事務職		
教員	医療・保健従事者	芸能人・プロスポーツ選手	弁護士	その他の専門・技術職	議員・知事課長以上の公務員	会社・団等役員	会社・団等の部長	事務員	
26,309	47,476	1,023	738	47,805	6,223	67,344	24,195	210,041	刑法犯総数(交通業過を除く)
55	225	8	4	184	33	215	80	818	凶悪
6	16	1	2	17	2	13	7	53	殺
6	14	1	2	17	2	11	7	51	殺
-	-	-	-	-	-	-	-	-	殺
-	2	-	-	-	-	2	-	1	強
-	-	-	-	-	-	-	-	1	強
22	100	3	-	117	21	126	59	514	強
-	-	-	-	-	-	4	-	1	強
11	45	2	-	54	8	53	33	267	強
-	7	-	-	4	-	-	-	23	強
11	48	1	-	59	13	69	26	223	強
18	35	-	2	24	10	75	14	95	強
9	74	4	-	26	-	1	-	156	強
868	1,043	38	25	1,244	131	956	345	4,403	粗
-	-	-	-	-	-	-	-	-	凶
243	332	10	6	411	30	226	112	1,694	暴
526	489	18	5	605	39	469	141	1,894	傷
-	1	-	-	-	-	1	-	4	うち) 傷
40	80	3	10	60	32	86	30	204	脅
59	142	7	4	168	30	175	62	611	恐
18,523	36,718	801	552	37,549	3,713	52,925	19,593	167,638	窃
4,629	7,743	138	209	8,435	1,151	11,675	3,664	25,382	侵
3,841	8,262	216	93	9,001	569	5,960	1,562	51,907	乗
10,053	20,713	447	250	20,113	1,993	35,290	14,367	90,349	非
758	1,532	30	15	1,714	173	2,430	993	6,405	知
746	1,497	30	13	1,692	135	1,953	751	6,307	詐
4	17	-	-	10	3	140	18	41	横
2	10	-	-	6	2	55	11	35	横
2	7	-	-	4	1	85	7	6	横
8	17	-	2	11	35	335	224	55	偽
5	12	-	1	9	14	284	178	30	通
2	2	-	1	2	21	28	38	18	文
1	-	-	-	-	-	3	1	3	支
-	2	-	-	-	-	20	7	4	払い
-	1	-	-	-	-	-	-	-	用
-	-	-	-	-	-	-	-	-	カード
-	-	-	-	-	-	-	-	-	偽
-	-	-	-	-	-	-	-	-	造
-	-	-	-	-	-	-	-	-	造
-	-	-	-	-	-	-	-	-	造
-	-	-	-	-	-	-	-	-	汚
-	-	-	-	-	-	-	-	-	うち) 賄
-	-	-	-	-	-	-	-	-	っ
-	-	-	-	1	-	2	-	-	せん
-	-	-	-	-	-	-	-	-	利
63	213	5	1	120	1	11	2	702	風
-	-	-	-	-	-	-	-	-	賭
-	-	-	-	-	-	-	-	-	普
-	-	-	-	-	-	-	-	-	常
-	-	-	-	-	-	-	-	-	賭
-	-	-	-	-	-	-	-	-	博
63	213	5	1	120	1	11	2	702	博
50	195	5	1	109	1	8	2	646	博
13	18	-	-	11	-	3	-	56	博
6,042	7,745	141	141	6,994	2,172	10,807	3,182	30,075	そ
324	901	10	9	585	50	287	126	4,252	の
7	12	-	-	29	34	3	8	59	他
997	1,077	23	29	1,094	244	1,563	462	3,314	の
1	15	1	-	7	-	4	-	23	刑
-	4	-	-	1	-	1	1	7	法
-	-	-	-	-	-	-	-	-	犯
4,671	5,673	103	97	5,225	1,790	8,801	2,542	22,277	罪

55 罪 種 別 被 害 者 の

罪 種	職 業	被 雇 用 者 ・ 勤 め 人								
		販 売 従 事 者			サ ー ビ ス 業 従 事 者					
		販 売 店 員	外 交 員 セ ー ル ス マ ン	露 天 ・ 行 商 ・ 廃 品 回 収	美 容 師 理 容 師	調 理 人 パ ー テ ン ダ ー	飲 食 店 店 員	ホ ス テ ス ・ ホ ス ト	遊 技 場 等 店 員	そ の 他 の サ ー ビ ス 職
刑法犯総数(交通業過を除く)		98,153	67,147	908	12,097	8,516	29,262	6,131	7,467	65,436
凶 殺	悪 犯 人	967	163	8	57	42	321	244	99	520
殺 嬰 児	殺 嬰 児	19	15	5	4	5	29	23	7	26
強 自 殺	強 自 殺	18	12	5	2	5	29	23	6	25
強 盗	強 盗	-	-	-	-	-	-	-	-	-
強 盗	強 盗	1	1	-	1	-	-	-	-	1
強 盗	強 盗	-	2	-	1	-	-	-	1	-
強 盗	強 盗	809	100	2	30	25	201	112	76	369
強 盗	強 盗	1	1	-	1	-	2	3	2	3
強 盗	強 盗	301	56	-	7	12	82	35	39	155
強 盗	強 盗	13	3	-	6	1	9	9	1	12
強 盗	強 盗	494	40	2	16	12	108	65	34	199
放 火	放 火	43	18	1	8	7	14	5	1	24
放 火	放 火	96	30	-	15	5	77	104	15	101
粗 暴 犯	粗 暴 犯	2,954	1,589	69	302	394	2,353	1,019	786	3,033
粗 暴 犯	粗 暴 犯	-	-	-	-	-	-	-	-	-
粗 暴 犯	粗 暴 犯	1,103	503	18	101	107	785	303	278	1,094
粗 暴 犯	粗 暴 犯	1,301	787	40	143	223	1,253	614	379	1,496
脅 恐	脅 恐	2	1	-	1	-	3	1	-	1
脅 恐	脅 恐	110	51	5	12	8	61	41	33	98
脅 恐	脅 恐	440	248	6	46	56	254	61	96	345
窃 盗	窃 盗	79,559	54,673	721	9,568	6,844	21,817	3,778	5,217	50,131
窃 盗	窃 盗	8,387	7,227	119	2,082	1,043	3,237	996	633	7,018
窃 盗	窃 盗	20,619	13,080	142	3,287	2,637	6,856	323	1,333	13,233
窃 盗	窃 盗	50,553	34,366	460	4,199	3,164	11,724	2,459	3,251	29,880
知 横 領	知 横 領	3,113	1,768	24	322	225	1,107	164	224	2,484
知 横 領	知 横 領	2,917	1,733	14	308	219	1,053	158	204	2,355
知 横 領	知 横 領	30	17	2	6	4	18	2	2	36
知 横 領	知 横 領	25	11	2	6	4	16	2	1	30
偽 造	偽 造	5	6	-	-	-	2	-	1	6
偽 造	偽 造	166	17	8	8	2	36	4	18	93
偽 造	偽 造	141	5	8	7	2	33	2	15	78
偽 造	偽 造	22	6	-	1	-	2	2	1	13
偽 造	偽 造	1	-	-	-	-	-	-	2	1
偽 造	偽 造	2	6	-	-	-	-	-	-	1
偽 造	偽 造	-	-	-	-	-	1	-	-	-
汚 職	汚 職	-	1	-	-	-	-	-	-	-
あ げ げ	あ げ げ	-	-	-	-	-	-	-	-	-
あ げ げ	あ げ げ	-	-	-	-	-	-	-	-	-
あ げ げ	あ げ げ	-	-	-	-	-	-	-	-	-
風 俗 犯	風 俗 犯	433	69	-	66	15	203	256	46	332
風 俗 犯	風 俗 犯	-	-	-	-	-	-	-	-	-
風 俗 犯	風 俗 犯	-	-	-	-	-	-	-	-	-
風 俗 犯	風 俗 犯	-	-	-	-	-	-	-	-	-
わ い せ	わ い せ	433	69	-	66	15	203	256	46	332
わ い せ	わ い せ	374	62	-	60	12	188	245	43	299
わ い せ	わ い せ	59	7	-	6	3	15	11	3	33
そ の 他	そ の 他	11,127	8,885	86	1,782	996	3,461	670	1,095	8,936
そ の 他	そ の 他	1,870	1,095	5	249	179	611	45	130	1,633
そ の 他	そ の 他	-	-	-	-	-	-	1	-	3
そ の 他	そ の 他	1,064	830	8	240	106	371	111	86	865
そ の 他	そ の 他	24	8	-	1	3	19	30	7	35
そ の 他	そ の 他	8	1	-	2	3	5	3	-	3
そ の 他	そ の 他	-	-	-	-	-	-	-	-	-
そ の 他	そ の 他	8,106	6,916	72	1,279	699	2,431	462	858	6,343

職業別 認知件数 ( つ づ き )

被雇用者・勤め人									職業
技 能 工						保安従事者			
建設職人・配管工	輸送・精密機械工	機械工(輸送精密を除く)	金属加工工	食品・衣料品製造工	その他の技能工	警察官 自衛官 消防士等	その他の保安従事者		罪 種
29,688	8,205	19,041	8,004	8,339	42,235	12,220	7,207	刑法犯総数(交通業過を除く)	
83	27	47	22	43	149	64	248	凶 悪	犯人殺人
21	-	3	4	3	26	27	6	殺	人殺人
21	-	3	4	3	26	27	6	殺	人殺人
-	-	-	-	-	-	-	-	殺	人殺人
-	-	-	-	-	-	-	-	殺	人殺人
39	14	25	13	18	89	31	236	強	自 人 予 備 与 盗 人 人 人
-	-	1	1	-	2	2	-	強	強 強 強 強 強
20	10	15	5	10	43	17	170	強	強 強 強 強 強
-	-	-	-	-	1	1	1	強	強 強 強 強 強
19	4	9	7	7	43	12	65	放	強 強 強 強 強
23	9	18	4	15	25	6	6	放	強 強 強 強 強
-	4	1	1	7	9	-	-	放	強 強 強 強 強
1,128	245	496	291	253	1,468	700	616	粗	犯合行 犯合行 害死迫 喝
-	-	-	-	-	-	-	-	凶	器 準 備 集
249	50	115	68	70	369	69	254	暴	器 準 備 集
680	133	237	158	127	817	598	305	傷	うち) 傷 害 致
1	-	2	-	-	2	-	-	脅	うち) 傷 害 致
23	11	10	2	8	35	9	18	脅	うち) 傷 害 致
176	51	134	63	48	247	24	39	脅	うち) 傷 害 致
24,124	6,284	15,129	6,239	6,554	33,244	7,147	5,246	窃	盗 入 犯 盜 盜 盜
3,826	1,160	2,736	1,163	1,130	5,969	1,256	797	侵	乘 入 物 入
5,588	1,477	3,839	1,717	1,656	8,787	2,506	1,799	非	り 物 入
14,710	3,647	8,554	3,359	3,768	18,488	3,385	2,650	非	り 物 入
563	348	606	236	292	1,283	457	169	知	能 犯 欺 領 領 領
537	342	603	230	287	1,256	414	164	詐	横 能 犯 欺 領 領 領
17	5	1	3	3	18	5	2	横	横 業 務 上 横
17	5	-	2	2	14	2	2	偽	通 貨 偽 偽 偽
-	-	1	1	1	4	3	-	文	通 貨 偽 偽 偽
9	1	2	3	2	9	37	3	支	文 書 偽 偽 偽
1	-	-	1	1	3	2	1	有	文 書 偽 偽 偽
8	1	2	1	1	6	30	2	印	文 書 偽 偽 偽
-	-	-	1	-	-	-	-	汚	支 払 用 カ ー ド 偽
-	-	-	-	-	-	-	-	あ	有 価 証 券 偽
-	-	-	-	-	-	-	-	背	印 章 偽
-	-	-	-	-	-	-	-	風	うち) 賭 利 得 処 罰 任
3	12	3	2	21	27	8	8	賭	俗 犯 博 博 博
-	-	-	-	-	-	-	-	賭	俗 犯 博 博 博
-	-	-	-	-	-	-	-	賭	俗 犯 博 博 博
-	-	-	-	-	-	-	-	賭	俗 犯 博 博 博
3	12	3	2	21	27	8	8	賭	俗 犯 博 博 博
2	12	3	2	18	23	3	-	わ	普 通 賭 賭 賭
1	-	-	-	3	4	5	8	わ	博 習 開 張 等
3,787	1,289	2,760	1,214	1,176	6,064	3,844	920	そ	の 他 の 刑 法 犯
244	66	184	102	120	404	168	116	の	他 の 刑 法 犯
-	-	-	-	-	-	2,309	11	の	他 の 刑 法 犯
398	157	303	118	123	704	192	94	の	他 の 刑 法 犯
8	1	2	5	-	14	-	-	の	他 の 刑 法 犯
1	-	-	-	1	1	-	-	の	他 の 刑 法 犯
-	-	-	-	-	-	-	-	の	他 の 刑 法 犯
3,079	1,060	2,250	973	925	4,892	1,150	689	の	他 の 刑 法 犯



職業別 認知件数 ( つづき )

無職		職者						法人・団体、被害なし	職業 罪種
大学生	専修学校生等	主婦	失業者	利子・配当・家賃等生活者	年金・雇用保険等生活者	浮浪者	その他の無職者		
105,322	32,126	133,246	12,783	933	58,831	644	190,792	372,588	刑法犯総数(交通業過を除く)
604	220	452	82	15	499	23	1,391	1,004	凶悪 犯人
9	10	101	24	-	113	17	361	2	殺 殺人
8	8	94	24	-	111	17	349	-	殺 殺人
-	-	-	-	-	-	-	-	-	殺 殺人
-	-	1	-	-	-	-	2	2	殺 殺人
1	2	6	-	-	2	-	10	-	殺 殺人
375	122	248	30	5	216	2	536	500	強 強
2	1	4	-	-	8	-	13	-	強 強
146	58	117	12	3	94	2	261	-	強 強
32	15	7	2	-	1	-	17	-	強 強
195	48	120	16	2	113	-	245	500	強 強
7	1	42	14	10	164	3	206	502	強 強
213	87	61	14	-	6	1	288	-	強 強
3,162	1,175	2,335	945	19	1,094	187	8,328	383	粗 粗
-	-	-	-	-	-	-	-	27	粗 粗
1,134	380	678	293	7	279	49	2,305	-	粗 粗
994	434	1,163	513	10	674	130	4,541	-	粗 粗
-	1	5	2	-	18	4	47	-	粗 粗
53	19	145	19	1	49	2	235	101	粗 粗
981	342	349	120	1	92	6	1,247	255	粗 粗
90,137	27,180	108,079	9,419	481	45,240	364	105,737	283,194	窃 窃
4,732	1,378	5,284	974	174	14,454	19	14,821	47,440	窃 窃
59,040	17,335	42,682	3,358	65	9,047	99	39,354	9,688	窃 窃
26,365	8,467	60,113	5,087	242	21,739	246	51,562	226,066	窃 窃
1,323	335	7,969	539	30	3,449	14	4,928	29,820	窃 窃
1,294	322	7,883	520	27	3,374	13	4,769	18,359	窃 窃
20	9	48	16	2	51	-	94	1,366	窃 窃
19	9	35	14	1	33	-	70	325	窃 窃
1	-	13	2	1	18	-	24	1,041	窃 窃
9	4	38	2	1	22	1	63	9,963	窃 窃
6	2	21	-	1	9	-	27	4,594	窃 窃
3	1	9	1	-	13	1	32	4,473	窃 窃
-	-	-	-	-	-	-	-	601	窃 窃
-	-	8	-	-	-	-	-	4	窃 窃
-	1	-	-	-	-	-	-	260	窃 窃
-	-	-	1	-	-	-	-	35	窃 窃
-	-	-	1	-	-	-	-	102	窃 窃
-	-	-	-	-	-	-	-	100	窃 窃
-	-	-	-	-	-	-	-	1	窃 窃
-	-	-	-	-	2	-	-	29	窃 窃
749	334	280	33	-	12	1	644	2,181	風 風
-	-	-	-	-	-	-	-	249	風 風
-	-	-	-	-	-	-	-	116	風 風
-	-	-	-	-	-	-	-	62	風 風
-	-	-	-	-	-	-	-	71	風 風
749	334	280	33	-	12	1	644	1,932	風 風
689	315	211	31	-	9	1	603	-	風 風
60	19	69	2	-	3	-	41	1,410	風 風
9,347	2,882	14,131	1,765	388	8,537	55	69,764	56,006	その他
5,386	1,676	4,409	249	6	748	8	56,098	638	その他
-	-	-	2	1	-	-	-	557	その他
737	170	635	164	52	1,850	4	2,070	7,919	その他
28	10	14	14	1	7	-	153	-	その他
8	9	4	-	-	1	-	20	-	その他
-	-	-	-	-	-	-	-	-	その他
3,163	1,012	8,944	1,315	323	5,806	40	11,197	39,601	その他



56 罪 種 別 被 疑 者 と 被 害 者

注 解決事件を除く。

罪 種	被害者	計	実父母	養父母	継父母	配偶者		実子	養子	継子	兄弟 姉妹
						うち)女					
刑法犯総数(交通業過を除く)		649,708	824	67	62	1,993	1,791	418	38	47	531
凶 悪 犯		7,610	248	13	5	293	185	158	9	7	81
殺 人 人		1,224	116	2	3	206	127	129	3	3	57
殺 人 人		1,158	113	2	3	192	116	105	3	3	57
殺 嬰 児		22	-	-	-	-	-	22	-	-	-
殺 自 人 予 備		18	1	-	-	3	2	-	-	-	-
強 盗 与 盗		26	2	-	-	11	9	2	-	-	-
強 盗 殺 人		3,621	6	1	1	3	2	-	-	1	3
強 盗 傷 人		83	2	-	1	1	-	-	-	1	1
強 盗 傷 人		1,491	1	1	-	2	2	-	-	-	1
強 盗 強 姦		155	-	-	-	-	-	-	-	-	-
強 盗 準 強 盗		1,892	3	-	-	-	-	-	-	-	1
放 火		1,420	126	10	1	77	49	16	1	-	20
強 姦		1,345	-	-	-	7	7	13	5	3	1
粗 暴 犯		40,575	482	41	35	1,525	1,459	177	18	28	297
凶 器 準 備 集		28	-	-	-	-	-	-	-	-	-
暴 行		10,525	79	7	5	290	284	37	3	4	58
傷 害 致 死		22,716	388	33	26	1,198	1,143	132	14	23	223
うち)傷 害 致 死		135	31	2	1	14	12	12	-	-	3
脅 迫		1,528	15	1	3	31	27	8	1	1	15
恐 喝		5,778	-	-	1	6	5	-	-	-	1
窃 盗 犯		434,344	-	-	7	24	19	-	-	1	38
侵 入 盗		103,555	-	-	4	7	5	-	-	-	23
乗 り 物 盗		52,691	-	-	-	3	3	-	-	-	5
非 侵 入 盗		278,098	-	-	3	14	11	-	-	1	10
知 能 犯		35,801	5	1	2	10	3	-	-	-	40
詐 欺		26,249	-	-	-	3	2	-	-	-	1
横 領		1,424	-	-	-	1	-	-	-	-	7
横 領		463	-	-	-	1	-	-	-	-	4
業 務 上 横 領		961	-	-	-	-	-	-	-	-	3
偽 造		7,998	5	1	2	6	1	-	-	-	32
通 貨 偽 造		2,932	1	-	-	-	-	-	-	-	-
文 書 偽 造		4,263	4	1	2	6	1	-	-	-	30
支 払 用 カ ー ド 偽 造		555	-	-	-	-	-	-	-	-	-
有 価 証 券 偽 造		206	-	-	-	-	-	-	-	-	1
印 章 偽 造		42	-	-	-	-	-	-	-	-	1
汚 職		106	-	-	-	-	-	-	-	-	-
うち)賄 賂		94	-	-	-	-	-	-	-	-	-
あ っ せ ん 利 得 処 罰 法		1	-	-	-	-	-	-	-	-	-
背 任		23	-	-	-	-	-	-	-	-	-
風 俗 犯		5,894	-	-	-	3	3	3	9	7	1
賭 博		243	-	-	-	-	-	-	-	-	-
普 通 賭 博		109	-	-	-	-	-	-	-	-	-
常 習 賭 博		62	-	-	-	-	-	-	-	-	-
賭 博 開 張 等		72	-	-	-	-	-	-	-	-	-
わ い せ つ		5,651	-	-	-	3	3	3	9	7	1
うち)強 制 わ い せ つ		3,496	-	-	-	3	3	3	9	7	1
うち)公 然 わ い せ つ		1,653	-	-	-	-	-	-	-	-	-
そ の 他 の 刑 法 犯		125,484	89	12	13	138	122	80	2	4	74
うち)占 有 離 脱 物 横 領		95,545	-	-	2	-	-	-	-	-	-
うち)公 務 執 行 妨 害		2,954	-	-	-	-	-	-	-	-	-
うち)住 居 侵 入		8,365	12	8	5	18	18	3	1	-	15
うち)逮 捕 監 禁		474	3	1	1	24	24	3	-	1	2
うち)略 取 誘 拐		224	3	-	-	2	2	12	-	-	-
うち)盗 品 等		5,277	-	-	1	-	-	-	-	1	-
うち)器 物 損 壊 等		10,263	37	2	3	66	55	11	1	1	40

との関係別検挙件数

その他の親族	知人友人	職場関係者	その他	面識なし	法人・団体・被害者なし	被害者	
						罪種	
898	18,062	6,700	15,209	460,009	144,850	刑法犯総数(交通業過を除く)	
101	793	203	626	4,507	566	凶悪犯	
38	300	65	147	154	1	殺人	
38	291	61	137	153	-	殺人	
-	-	-	-	-	-	殺人	
-	3	3	6	1	1	殺人	
-	6	1	4	-	-	殺人	
11	136	47	145	2,988	279	強盗	
1	17	8	9	42	-	強盗	
3	67	24	73	1,282	37	強盗	
1	4	-	5	145	-	強盗	
6	48	15	58	1,519	242	強盗	
35	113	35	160	540	286	放火	
17	244	56	174	825	-	強盗	
416	8,921	2,062	5,316	20,978	279	粗暴	
-	-	-	-	6	22	凶器	
84	1,456	363	1,190	6,949	-	暴行	
295	5,381	1,464	3,064	10,475	-	傷害	
2	35	9	8	18	-	うち)傷害	
24	401	77	382	512	57	脅恐	
13	1,683	158	680	3,036	200	脅恐	
203	4,678	2,942	3,856	307,722	114,873	窃盗	
141	2,490	982	1,747	82,974	15,187	侵入	
24	416	238	362	48,602	3,041	り物	
38	1,772	1,722	1,747	176,146	96,645	非侵入	
31	1,809	761	2,440	14,954	15,748	知能	
16	1,599	327	2,172	12,432	9,699	詐欺	
7	139	390	111	121	648	横領	
6	101	60	50	110	131	横領	
1	38	330	61	11	517	業務上	
8	71	37	140	2,399	5,297	偽造	
-	1	1	8	1,691	1,230	通貨偽造	
8	65	27	121	583	3,416	文書偽造	
-	1	-	2	46	506	支払い用カード偽造	
-	3	9	7	74	112	有価証券偽造	
-	1	-	2	5	33	印章偽造	
-	-	3	14	2	87	汚職	
-	-	1	6	2	85	うち)賄賂	
-	-	-	-	-	1	あっせん利得処罰法	
-	-	4	3	-	16	背任	
12	203	140	316	3,501	1,699	風俗	
-	-	-	2	-	241	賭博	
-	-	-	1	-	108	普通賭博	
-	-	-	-	-	62	常習賭博	
-	-	-	1	-	71	賭博開張等	
12	203	140	314	3,501	1,458	わいせつ	
12	199	140	302	2,820	-	うち)強制わいせつ	
-	3	-	11	666	973	うち)公然わいせつ	
135	1,658	592	2,655	108,347	11,685	その他の刑法犯	
1	71	11	330	92,323	2,807	うち)占有離脱物横領	
-	6	1	242	2,306	399	うち)公務執行妨害	
29	354	70	477	5,389	1,984	うち)住居侵入	
2	186	39	88	124	-	うち)逮捕監禁	
2	14	2	15	174	-	うち)略取誘拐	
1	20	1	13	1,859	3,381	うち)盗品等	
80	788	152	1,144	5,631	2,307	うち)器物損壊等	

57 罪 種 別 被 害 者 の

罪 種	被害者の世帯構成		計					自宅以外 の被害
	総 数	計	自宅での被害					
			独 居 世 帯	夫婦のみ の世帯	そ の 他 の 世 帯	不 明		
刑法犯総数(交通業過を除く)	2,562,767	567,846	71,108	41,474	133,149	5,208	316,907	
凶 悪 犯	13,064	12,057	1,129	374	1,818	39	8,697	
殺 人	1,419	1,414	104	124	525	11	650	
殺 嬰 児	1,347	1,344	103	119	498	11	613	
殺 人 予 備	24	24	-	-	17	-	7	
殺 人 関 与	18	16	-	-	2	-	14	
強 盗 殺 人	30	30	1	5	8	-	16	
強 盗 傷 人	7,295	6,795	472	126	338	-	5,859	
強 盗 強 姦	89	89	18	5	10	-	56	
強 盗 強 姦 強 盗	2,958	2,958	117	41	107	-	2,693	
強 盗 強 姦 強 盗	201	201	99	1	19	-	82	
強 盗 強 姦 強 盗	4,047	3,547	238	79	202	-	3,028	
放 火	2,174	1,672	127	104	650	20	771	
放 火 強 姦	2,176	2,176	426	20	305	8	1,417	
粗 暴 犯	76,616	76,233	2,007	931	6,795	774	65,726	
粗 暴 犯 集 合	27	-	-	-	-	-	-	
粗 暴 犯 行 害	23,691	23,691	499	177	1,404	268	21,343	
粗 暴 犯 傷 害 致 死	35,937	35,937	981	518	3,454	338	30,646	
粗 暴 犯 傷 害 致 死 迫 喝	145	145	8	5	65	1	66	
粗 暴 犯 脅 迫	2,537	2,436	151	86	604	25	1,570	
粗 暴 犯 喝 叫	14,424	14,169	376	150	1,333	143	12,167	
窃 盗 犯	1,981,574	243,155	53,980	31,561	86,612	-	71,002	
窃 盗 犯 入 盗	290,595	243,155	53,980	31,561	86,612	-	71,002	
窃 盗 犯 入 盗 物	629,722	-	-	-	-	-	-	
窃 盗 犯 入 盗 物	1,061,257	-	-	-	-	-	-	
知 能 犯	99,258	3,593	27	57	180	43	3,286	
詐 欺	83,015	-	-	-	-	-	-	
横 領	2,543	-	-	-	-	-	-	
横 領 上 横 領	1,077	-	-	-	-	-	-	
偽 造	1,466	-	-	-	-	-	-	
偽 造 領 造	13,547	3,584	26	57	179	42	3,280	
偽 造 貨 物	7,675	3,081	22	51	140	38	2,830	
偽 造 文 書	4,841	368	2	4	14	3	345	
偽 造 支 払 用 カ ー ド	620	19	-	-	-	-	19	
偽 造 有 価 証 券	368	108	2	2	25	1	78	
偽 造 印 章	43	8	-	-	-	-	8	
汚 職	111	9	1	-	-	1	6	
汚 職 (うち) 賄 索	100	-	-	-	-	-	-	
汚 職 (うち) 賄 索 利 得 処 罰 法	1	-	-	-	-	-	-	
背 任	41	-	-	-	-	-	-	
風 俗 犯	12,346	10,165	507	37	880	52	8,689	
賭 博	249	-	-	-	-	-	-	
普 通 賭 博	116	-	-	-	-	-	-	
普 通 習 俗 賭 博	62	-	-	-	-	-	-	
賭 博 開 張 等	71	-	-	-	-	-	-	
わ い せ つ	12,097	10,165	507	37	880	52	8,689	
わ い せ つ (うち) 強 制 わ い せ つ	9,184	9,184	495	31	822	47	7,789	
わ い せ つ (うち) 公 然 わ い せ つ	2,391	981	12	6	58	5	900	
そ の 他 の 刑 法 犯	379,909	222,643	13,458	8,514	36,864	4,300	159,507	
そ の 他 の 刑 法 犯 (うち) 占 有 離 脱 物 横 領	101,869	-	-	-	-	-	-	
そ の 他 の 刑 法 犯 (うち) 公 務 執 行 妨 害	3,129	2,572	-	-	-	-	2,572	
そ の 他 の 刑 法 犯 (うち) 住 居 侵 入 禁 入	37,857	29,938	6,166	3,274	11,268	361	8,869	
そ の 他 の 刑 法 犯 (うち) 逮 捕 監 禁	639	639	25	4	65	4	541	
そ の 他 の 刑 法 犯 (うち) 略 取 誘 拐	320	320	2	-	24	-	294	
そ の 他 の 刑 法 犯 (うち) 盗 品 等	5,547	-	-	-	-	-	-	
そ の 他 の 刑 法 犯 (うち) 器 物 損 壊 等	226,059	186,458	7,189	5,179	25,231	3,911	144,948	

世帯構成別 認知件数

主たる被害者が64歳以下					被害者の世帯構成		罪種
計	自宅での被害				自宅以外 の被害		
	独居世帯	夫婦のみ の世帯	その他 の世帯	不明			
493,234	58,812	28,233	114,825	4,647	286,717	刑法犯総数(交通業過を除く)	
10,555	912	212	1,425	31	7,975	凶悪犯	
1,164	84	74	412	10	584	殺人	
1,106	83	73	388	10	552	殺嬰	
24	-	-	17	-	7	殺児	
15	-	-	2	-	13	殺人予備	
19	1	1	5	-	12	自殺関与	
6,086	331	72	246	-	5,437	強盗	
63	9	3	5	-	46	強盗強	
2,645	74	23	79	-	2,469	強盗強	
201	99	1	19	-	82	強盗強	
3,177	149	45	143	-	2,840	強盗強	
1,139	75	47	462	13	542	放火	
2,166	422	19	305	8	1,412	放火強	
73,254	1,788	745	6,307	737	63,677	粗悪犯	
-	-	-	-	-	-	凶器準備集	
22,990	456	147	1,319	259	20,809	凶器準備集	
34,124	858	415	3,144	318	29,389	凶器準備集	
110	6	4	41	1	58	うち)傷害致	
2,272	128	68	564	22	1,490	脅恐	
13,868	346	115	1,280	138	11,989	脅恐	
199,799	44,588	21,496	74,347	-	59,368	窃盗	
199,799	44,588	21,496	74,347	-	59,368	侵入	
-	-	-	-	-	-	侵入	
-	-	-	-	-	-	侵入	
2,702	8	25	106	25	2,538	知能	
-	-	-	-	-	-	詐欺	
-	-	-	-	-	-	横領	
-	-	-	-	-	-	横領	
2,694	7	25	105	25	2,532	偽造	
2,249	3	21	69	23	2,133	偽造	
318	2	3	11	1	301	偽造	
18	-	-	-	-	18	偽造	
101	2	1	25	1	72	偽造	
8	-	-	-	-	8	偽造	
8	1	-	1	-	6	偽造	
-	-	-	-	-	-	汚職	
-	-	-	-	-	-	うち)賄賂	
-	-	-	-	-	-	あっせん利得処罰	
-	-	-	-	-	-	風俗	
10,139	499	35	878	52	8,675	風俗	
-	-	-	-	-	-	賭博	
-	-	-	-	-	-	賭博	
-	-	-	-	-	-	賭博	
-	-	-	-	-	-	賭博	
10,139	499	35	878	52	8,675	賭博開張等	
9,166	488	30	820	47	7,781	わいせつ	
973	11	5	58	5	894	うち)強制わいせつ	
196,785	11,017	5,720	31,762	3,802	144,484	その他	
-	-	-	-	-	-	うち)占有離脱物横領	
2,569	-	-	-	-	2,569	うち)公務執行妨害	
24,569	5,172	2,219	9,626	293	7,259	うち)住居侵入	
632	24	4	61	4	539	うち)逮捕監禁	
315	2	-	24	-	289	うち)略取誘拐	
-	-	-	-	-	-	うち)盗品等	
166,415	5,764	3,459	21,829	3,486	131,877	うち)器物損壊等	





58 法令別 送致件数及び措置別 送致人員(つづき)

法 令	送致件数	送 致 人 員					身柄送致	書類送致(付)	少年簡易送致
		総 数	うち)少年		うち)少年	うち)少年			
			うち)女	うち)女					
薬 事	麻 薬 等 取 締 法	1,151	556	122	80	33	497	59	-
	あ へ ん 法	80	59	47	-	-	9	50	-
	大 麻 取 締 法	3,007	2,201	262	221	43	1,986	215	-
	覚 せ い 剤 取 締 法	17,614	12,149	2,481	388	249	11,685	464	-
	薬 事 法	67	100	23	1	-	57	43	-
	毒 物 及 び 劇 物 取 締 法	4,573	4,610	1,375	2,581	1,148	1,203	3,387	20
	農 薬 取 締 法	-	-	-	-	-	-	-	-
	薬 剤 師 法	-	-	-	-	-	-	-	-
	麻 薬 等 特 例 法	101	83	21	-	-	59	24	-
	医 事	医 師 法	12	20	11	-	-	9	11
歯 科 医 師 法		2	4	1	-	-	4	-	-
歯 科 技 工 法		-	-	-	-	-	-	-	-
医 療 法		-	-	-	-	-	-	-	-
柔 道 整 復 師 法		-	-	-	-	-	-	-	-
あ ん 摩 師 等 法		41	47	18	-	-	37	10	-
診 療 放 射 線 技 師 法		-	-	-	-	-	-	-	-
保 健 師 助 産 師 看 護 師 法		3	5	2	-	-	-	5	-
臨 床 検 査 技 師 等 法		-	-	-	-	-	-	-	-
理 学 療 法 士 及 び 作 業 療 法 士 法		-	-	-	-	-	-	-	-
角 膜 ・ 腎 臓 の 移 植 に 関 す る 法 律		-	-	-	-	-	-	-	-
死 体 解 剖 保 存 法		-	-	-	-	-	-	-	-
ヒ ト に 関 す る ク ロ ー ン 技 術 規 制 法		-	-	-	-	-	-	-	-
公 衆 衛 生	食 品 衛 生 法	25	21	4	-	-	-	21	-
	と 畜 場 法	-	-	-	-	-	-	-	-
	化 製 場 等 に 関 す る 法 律	-	-	-	-	-	-	-	-
	旅 館 業 法	2	1	-	-	-	-	1	-
公 衆 衛 生	興 行 場 法	-	-	-	-	-	-	-	-
	公 衆 浴 場 法	-	-	-	-	-	-	-	-
	ク リ ー ニ ン グ 業 法	-	-	-	-	-	-	-	-
	製 菓 衛 生 士 法	-	-	-	-	-	-	-	-
	理 容 師 法	-	-	-	-	-	-	-	-
	美 容 師 法	-	-	-	-	-	-	-	-
	調 理 師 法	-	-	-	-	-	-	-	-
公 衆 衛 生	栄 養 士 法	-	-	-	-	-	-	-	-
	採 血 等 あ っ せ ん 業 法	-	-	-	-	-	-	-	-
公 衆 衛 生	食 品 循 環 資 源 再 生 利 用 法	-	-	-	-	-	-	-	

58 法令別 送致件数及び措置別 送致人員(つづき)

法令	送致件数	送致人員					身柄送致	書類送致(付)	少年簡易送致
		総数	うち)少年		うち)少年	うち)少年			
			うち)女	うち)女					
墓地埋葬等に関する法律	1	-	-	-	-	-	-	-	
廃棄物処理法	3,989	4,684	418	188	29	679	4,003	2	
P C B 廃棄物特別措置法	-	-	-	-	-	-	-	-	
ビル管理法	-	-	-	-	-	-	-	-	
水道法	-	-	-	-	-	-	-	-	
下水道法	-	-	-	-	-	-	-	-	
検疫法	-	-	-	-	-	-	-	-	
精神衛生法	-	-	-	-	-	-	-	-	
母体保護法	-	-	-	-	-	-	-	-	
寄生虫予防法	-	-	-	-	-	-	-	-	
狂犬病予防法	136	94	19	-	-	2	92	-	
結核予防法	-	-	-	-	-	-	-	-	
感染症予防法	-	-	-	-	-	-	-	-	
らい予防法	-	-	-	-	-	-	-	-	
予防接種法	-	-	-	-	-	-	-	-	
栄養改善法	-	-	-	-	-	-	-	-	
浄化槽法	3	3	-	-	-	-	3	-	
有害廃棄物等輸出入規制法	-	-	-	-	-	-	-	-	
動物愛護法	66	56	14	1	-	2	54	-	
狩猟法	541	428	8	-	-	35	393	-	
特定放射性廃棄物最終処分法	-	-	-	-	-	-	-	-	
公害罪法	-	-	-	-	-	-	-	-	
大気汚染防止法	-	-	-	-	-	-	-	-	
水質汚濁防止法	1	1	-	-	-	-	1	-	
海洋汚染防止法	1	1	-	-	-	-	1	-	
土壌汚染防止法	-	-	-	-	-	-	-	-	
騒音規制法	-	-	-	-	-	-	-	-	
地下水採取規制法	-	-	-	-	-	-	-	-	
工業用水法	-	-	-	-	-	-	-	-	
悪臭防止法	-	-	-	-	-	-	-	-	
公害防止条例	-	-	-	-	-	-	-	-	
航空機騒音障害防止法	-	-	-	-	-	-	-	-	
公害紛争処理法	-	-	-	-	-	-	-	-	
特定工場公害防止法	-	-	-	-	-	-	-	-	
振動規制法	-	-	-	-	-	-	-	-	
フロン類回収・破壊法	-	-	-	-	-	-	-	-	
瀬戸内海環境保全特別措置法	-	-	-	-	-	-	-	-	
自然公園法	9	10	-	2	-	2	8	-	
屋外広告物法	329	432	20	11	1	45	387	-	
温泉法	1	1	-	-	-	1	-	-	





58 法令別 送致件数及び措置別 送致人員(つづき)

法令	送致件数	送致人員						
		総数	うち)少年		身柄送致	書類送致(付)	少年簡易送致	
			うち)女	うち)女				
地方税法	10	27	2	-	-	15	12	-
地方道路税法	-	-	-	-	-	-	-	-
入場税法	-	-	-	-	-	-	-	-
相続税法	-	-	-	-	-	-	-	-
通行税法	-	-	-	-	-	-	-	-
とん税法	-	-	-	-	-	-	-	-
特別とん税法	-	-	-	-	-	-	-	-
砂糖消費税法	-	-	-	-	-	-	-	-
揮発油税法	-	-	-	-	-	-	-	-
石油ガス税法	-	-	-	-	-	-	-	-
トランプ類税法	-	-	-	-	-	-	-	-
地価税法	-	-	-	-	-	-	-	-
土地法関係								
宅地建物取引業法	23	32	3	-	-	11	21	-
積立式宅地建物販売業法	-	-	-	-	-	-	-	-
建設業法	39	75	5	-	-	47	28	-
建築基準法	13	12	-	-	-	2	10	-
建築士法	1	1	-	-	-	-	1	-
農地法	10	11	-	-	-	3	8	-
宅地造成等規制法	-	-	-	-	-	-	-	-
都市計画法	3	3	-	-	-	1	2	-
土地改良法	15	20	1	-	-	5	15	-
土地区画整理法	-	-	-	-	-	-	-	-
土地家屋調査士法	3	4	1	-	-	-	4	-
不動産登記法	-	-	-	-	-	-	-	-
不動産鑑定法	-	-	-	-	-	-	-	-
都市再開発法	-	-	-	-	-	-	-	-
首都圏近郊緑地保全法	-	-	-	-	-	-	-	-
首都圏近郊等整備法	-	-	-	-	-	-	-	-
土地収用法	-	-	-	-	-	-	-	-
都市公園法	-	-	-	-	-	-	-	-
公有水面埋立法	-	-	-	-	-	-	-	-
測量法	-	-	-	-	-	-	-	-
国土利用計画法	1	1	-	-	-	-	1	-
建設資材再資源化法	7	3	-	-	-	1	2	-
マンション建替え法	-	-	-	-	-	-	-	-
河川法	15	14	1	-	-	5	9	-
砂利採取法	1	1	1	-	-	-	1	-



58 法令別 送致件数及び措置別 送致人員(つづき)

	法 令	送致件数	送 致 人 員					
			総 数	うち)少年		身柄送致	書類送致(付)	少年簡易送致
				うち)女	うち)女			
公事 益業	ガス事業法	2	4	-	-	-	4	-
	電気事業法	1	-	-	-	-	-	-
経 済	独占禁止法	-	-	-	-	-	-	-
	不正競争防止法	20	21	3	1	-	10	11
	中小企業団体系法	-	-	-	-	-	-	-
	計量法	-	-	-	-	-	-	-
	公認会計士法	-	-	-	-	-	-	-
金	中小企業等協同組合法	1	3	1	-	-	1	2
	公益質屋法	-	-	-	-	-	-	-
	出資法	555	657	65	13	3	495	162
	導入預金等取締法	-	-	-	-	-	-	-
	貸金業の規制等に関する法律	431	302	29	-	-	234	68
融	金融業者社債発行法	-	-	-	-	-	-	-
	銀行法	12	18	6	-	-	16	2
	相互銀行法	-	-	-	-	-	-	-
保	長期信用銀行法	-	-	-	-	-	-	-
	外国為替銀行法	-	-	-	-	-	-	-
	信用金庫法	-	-	-	-	-	-	-
	保険業法	-	-	-	-	-	-	-
	無尽業法	-	-	-	-	-	-	-
	信託業法	-	-	-	-	-	-	-
	証券取引法	2	-	-	-	-	-	-
	外国証券業者に対する法律	-	-	-	-	-	-	-
	投資顧問業法	-	-	-	-	-	-	-
	金融先物取引法	-	-	-	-	-	-	-
農 林 水 産	商品投資事業規制法	-	-	-	-	-	-	-
	金融機関等顧客確認法	-	-	-	-	-	-	-
	獣医師法	3	2	1	-	-	-	2
	食糧法	-	-	-	-	-	-	-
	農林物資規格化法	4	4	1	-	-	-	4
	農産物検査法	2	-	-	-	-	-	-
	種苗法	-	-	-	-	-	-	-
	農業協同組合法	1	-	-	-	-	-	-
	農業委員会等法	-	-	-	-	-	-	-
	農業災害補償法	-	-	-	-	-	-	-
水 産	蚕糸業法	-	-	-	-	-	-	-
	肥料取締法	-	-	-	-	-	-	-
	家畜商法	-	-	-	-	-	-	-
	家畜取引法	-	-	-	-	-	-	-
	家畜改良増殖法	-	-	-	-	-	-	-

58 法令別 送致件数及び措置別 送致人員(つづき)

法令	送致件数	送致人員							
		総数	うち)少年		身柄送致	書類送致(付)	少年簡易送致		
			うち)女	うち)女					
農	家畜伝染病予防法	1	4	-	-	-	3	1	-
	養ほう振興法	1	1	-	-	-	-	1	-
	日本中央競馬会法	-	-	-	-	-	-	-	-
林	飼料安全性確保等法	-	-	-	-	-	-	-	-
	森林法	129	131	16	3	-	12	119	-
	植物防疫法	-	-	-	-	-	-	-	-
水	林業種苗法	-	-	-	-	-	-	-	-
	漁業法	284	419	15	5	-	36	383	-
	水産資源保護法	208	236	4	8	-	23	213	-
産	海洋水産資源開発促進法	-	-	-	-	-	-	-	-
	臘虎膾肭獸狩猟取締法	-	-	-	-	-	-	-	-
	漁船法	5	2	-	-	-	-	2	-
鉱	漁港法	-	-	-	-	-	-	-	-
	種の保存法	20	15	-	-	-	6	9	-
	鉱業法	-	-	-	-	-	-	-	-
業	採石法	1	-	-	-	-	-	-	-
	鉱山保安法	-	-	-	-	-	-	-	-
	金管理法	-	-	-	-	-	-	-	-
船	船員法	-	-	-	-	-	-	-	-
	鉄道営業法	219	246	71	120	52	17	213	16
	軌道法	-	-	-	-	-	-	-	-
	新幹線特例法	7	7	1	1	-	4	3	-
	全国新幹線鉄道整備法	-	-	-	-	-	-	-	-
	旅行業法	1	1	-	-	-	-	1	-
	航空法	6	6	-	-	-	-	6	-
	海上運送法	-	-	-	-	-	-	-	-
	港湾運送事業法	-	-	-	-	-	-	-	-
	港湾法	1	1	-	-	-	-	1	-
	港則法	1	2	-	-	-	-	2	-
	航路標識法	-	-	-	-	-	-	-	-
船	船舶安全法	23	18	-	-	-	-	18	-
	船舶法	-	-	-	-	-	-	-	-
	船舶職員法	44	38	4	4	-	1	37	-

58 法令別 送致件数及び措置別 送致人員（つづき）

法 令	送致件数	送 致 人 員						
		総 数	うち)少年		身柄送致	書類送致(付)	少年簡易送致	
			うち)女	うち)女				
通 信	18	1	1	-	-	1	-	-
郵便法	1,202	1,194	12	4	-	8	1,185	1
電気通信事業法	1	6	4	-	-	6	-	-
有線電気通信法	9	6	1	-	-	5	1	-
有線放送業務規正法	-	-	-	-	-	-	-	-
海底電線等損壊行為処罰法	-	-	-	-	-	-	-	-
不正アクセス禁止法	227	82	8	28	4	28	54	-
電子署名認証法	-	-	-	-	-	-	-	-
特定電子メール送信法	-	-	-	-	-	-	-	-
防 衛 法 関 係	-	-	-	-	-	-	-	-
秘 密 保 護 法 関 係	-	-	-	-	-	-	-	-
自 衛 隊 法 関 係	-	-	-	-	-	-	-	-
司 法 関 係	-	-	-	-	-	-	-	-
刑 事 訴 訟 法 関 係	-	-	-	-	-	-	-	-
民 事 訴 訟 法 関 係	-	-	-	-	-	-	-	-
最高裁判所裁判官国民審査法	-	-	-	-	-	-	-	-
検 察 審 査 会 法 関 係	-	-	-	-	-	-	-	-
司 法 書 士 法 関 係	2	1	-	-	-	-	1	-
弁 護 士 法 関 係	7	10	2	-	-	7	3	-
行 政 組 織 法 関 係	4	4	1	-	-	-	4	-
地 方 自 治 法 関 係	1	1	-	-	-	1	-	-
国 家 公 務 員 法 関 係	11	7	-	-	-	1	6	-
地 方 公 務 員 法 関 係	1	1	-	-	-	-	1	-
民 事 法 関 係	-	-	-	-	-	-	-	-
戸 籍 基 本 台 帳 法 関 係	1	1	-	-	-	-	1	-
住 民 基 本 台 帳 法 関 係	-	-	-	-	-	-	-	-
商 有 限 会 社 法 関 係	10	29	1	-	-	22	7	-
破 産 法 関 係	2	-	-	-	-	-	-	-
会 社 法 関 係	2	1	-	-	-	1	-	-
無 体 財 産 法 関 係	-	-	-	-	-	-	-	-
特 許 新 案 法 関 係	-	-	-	-	-	-	-	-
実 用 新 案 法 関 係	-	-	-	-	-	-	-	-
意 匠 法 関 係	1	1	-	-	-	-	1	-
商 標 法 関 係	910	479	133	15	4	346	133	-
著 作 権 法 関 係	315	159	20	5	1	113	46	-
著 作 権 等 管 理 事 業 法 関 係	-	-	-	-	-	-	-	-
そ の 他 の 法 令 ・ 地 方 条 例	-	-	-	-	-	-	-	-
行 政 書 士 法 関 係	-	-	-	-	-	-	-	-
弁 理 士 法 関 係	-	-	-	-	-	-	-	-
統 計 法 関 係	-	-	-	-	-	-	-	-
そ の 他 の 法 令 ・ 地 方 条 例	1,145	1,183	75	50	4	198	983	2

59 年次別 法令別 送致件数・送致人員（送致件数表）

法 令		送 致 件 数								
		平 8	平 9	平 1 0	平 1 1	平 1 2	平 1 3	平 1 4	平 1 5	平 1 6
特別法犯総数（交通関係法令を除く）		80,674	80,842	78,637	80,026	75,514	76,385	76,243	82,559	86,604
警 察 法 関 係	刑 事	-	-	-	-	-	-	-	-	-
	経済罰則整備法	-	-	-	-	-	-	-	-	-
	法人ノ役員処罰ニ関スル法律	-	-	-	-	-	-	-	-	-
	印紙等模造取締法	-	-	-	-	-	-	-	-	-
	印紙犯罪処罰法	9	4	11	8	4	9	3	3	10
	外貨偽造法	-	-	-	-	-	-	-	-	-
	通貨及び証券模造取締法	-	1	-	1	1	2	2	6	6
	補助貨幣損傷等取締法	1	-	-	-	-	-	-	-	-
	紙幣類似証券取締法	-	-	-	-	-	-	-	-	-
	破壊活動防止法	-	-	-	-	-	-	-	-	-
選 挙	刑事特別法に定める罪	2	2	5	5	5	4	2	3	3
	公 職 選 挙 法	2,152	783	995	2,940	878	1,030	510	2,354	817
	政治資金規正法	10	33	30	29	14	32	17	25	15
小 暴 力	軽 犯 罪 法	5,756	5,703	5,657	6,648	7,836	8,007	6,748	7,712	11,595
	酩酊者規制法	401	343	293	288	268	243	216	251	293
	迷惑防止条例	2,354	3,431	4,037	4,093	4,974	5,087	5,636	6,482	7,269
	暴力団員不当行為防止法	38	12	9	11	3	8	13	14	18
	スト一カ一規制法	...	...	...	...	...	142	174	192	184
	D V 法	...	...	...	...	...	...	30	42	52
	特殊開錠用具所持禁止法	...	...	...	...	...	...	...	...	505
公 営 競 技	自 転 車 競 技 法	142	160	140	87	121	84	76	46	44
	競 馬 法	206	220	191	123	65	36	46	30	27
	モーターボート競走法	63	100	52	76	39	44	30	20	21
	小型自動車競走法	-	2	6	-	2	1	-	1	3
	スポーツ振興投票に関する法律	...	...	...	...	...	...	-	-	-
風 俗	風 営 適 正 化 法	2,360	2,190	2,123	2,150	1,646	1,627	1,785	1,890	2,175
	売 春 防 止 法	3,344	3,271	3,388	3,475	2,947	2,840	2,901	2,411	2,011
質 古 屋 物	質 屋 営 業 法	-	-	-	-	-	-	-	-	1
	古 物 営 業 法	46	42	25	25	12	17	27	21	31
少 年 福 祉	児 童 福 祉 法	1,217	1,132	886	978	653	728	758	621	704
	未 成 年 者 飲 酒 禁 止 法	76	83	73	60	61	99	101	110	111
	未 成 年 者 喫 煙 禁 止 法	14	18	20	29	13	10	9	18	30
	青 少 年 保 護 育 成 条 例	4,701	4,356	4,647	4,509	2,524	2,063	2,087	2,110	2,020
	テレクラ営業等規制条例	-	55	155	71	19	6	-	-	-
	児童買春・児童ポルノ法	...	...	...	...	1,155	1,562	2,091	1,946	1,846
銃 等	出 会 い 系 サ イ ト 規 制 法	...	...	...	...	...	...	...	...	31
	銃 砲 刀 剣 類 所 持 等 取 締 法	4,536	4,554	4,883	4,139	4,253	4,329	4,407	5,261	5,093
	武 器 等 製 造 法	4	15	1	6	10	4	5	6	1
	火 薬 類 取 締 法	220	195	188	139	154	112	118	150	137
	高 圧 ガ ス 保 安 法	140	126	106	137	81	73	101	106	154
危 険 物	液 化 石 油 ガ ス 法	-	-	-	-	-	-	-	-	-
	原 子 炉 等 規 制 法	-	1	-	-	1	-	-	-	-
	放 射 線 障 害 防 止 法	-	1	1	-	5	-	1	1	-

59 年次別 法令別 送致件数・送致人員（送致人員表）

法 令		送 致 人 員								
		平 8	平 9	平 1 0	平 1 1	平 1 2	平 1 3	平 1 4	平 1 5	平 1 6
特別法犯総数（交通関係法令を除く）		69,041	69,473	67,174	69,922	64,219	64,999	64,617	73,487	76,443
警 察 法 関 係										
刑 事	經濟罰則整備法	-	-	-	-	-	-	-	-	-
	法人ノ役員処罰ニ関スル法律	-	-	-	-	-	-	-	-	-
	印紙等模造取締法	-	-	-	-	-	-	-	-	-
	印紙犯罪処罰法	3	8	6	3	1	1	3	7	3
	外貨偽造法	-	-	-	-	-	-	-	-	-
	通貨及び証券模造取締法	-	1	-	-	1	1	2	5	6
	補助貨幣損傷等取締法	1	-	-	-	-	-	-	-	-
	紙幣類似証券取締法	-	-	-	-	-	-	-	-	-
	破壊活動防止法	-	-	-	-	-	-	-	-	-
	刑事特別法に定める罪	2	5	4	5	8	10	2	2	3
選挙	公職選挙法	2,179	1,351	1,390	4,568	1,673	1,597	548	4,066	1,069
	政治資金規正法	11	38	29	41	14	47	18	141	10
小暴力	軽犯罪法	5,745	5,640	5,696	6,649	7,897	8,058	6,795	7,705	11,610
	酩酊者規制法	401	342	295	290	267	239	215	252	286
	迷惑防止条例	2,232	3,254	3,912	3,982	4,836	4,962	5,442	6,345	7,048
	暴力団員不当行為防止法	10	8	14	12	3	8	14	17	21
	スト－カ－規制法	...	...	...	...	...	130	146	151	157
	D V 法	...	...	...	...	...	...	25	41	49
	特殊開錠用具所持禁止法	...	...	...	...	...	...	...	...	319
公営競技	自転車競技法	1,336	968	736	373	357	213	162	116	92
	競馬法	1,434	1,400	855	750	360	188	214	122	218
	モーターボート競走法	608	464	204	269	164	150	103	64	75
	小型自動車競走法	5	13	6	-	1	5	-	5	3
	スポーツ振興投票に関する法律	...	...	...	...	...	...	-	-	-
風俗	風営適正化法	2,867	2,535	2,401	2,589	2,121	2,267	2,520	2,623	3,120
	売春防止法	1,427	1,495	1,464	1,330	1,225	1,177	1,200	1,144	1,012
質屋物	質屋営業法	-	-	1	-	-	-	-	-	1
	古物営業法	43	33	25	23	12	14	27	20	17
少年福祉	児童福祉法	828	790	760	763	533	617	574	592	671
	未成年者飲酒禁止法	59	79	55	67	82	159	133	170	158
	未成年者喫煙禁止法	5	11	8	29	9	6	12	18	31
	青少年保護育成条例	3,389	3,233	3,562	3,205	1,754	1,656	1,725	1,775	1,885
	テレクラ営業等規制条例	-	39	48	25	8	7	-	-	-
	児童買春・児童ポルノ法	...	...	...	...	777	1,026	1,366	1,374	1,232
	出会い系サイト規制法	...	...	...	...	...	...	...	...	29
銃等	銃砲刀剣類所持等取締法	3,615	3,509	3,656	3,059	3,055	3,057	3,142	3,763	3,911
	武器等製造法	1	6	1	6	3	2	3	14	-
危険物	火薬類取締法	83	92	89	57	75	46	60	66	70
	高圧ガス保安法	159	148	112	158	87	81	115	128	178
	液化石油ガス法	-	-	-	-	-	-	-	-	-
	原子炉等規制法	-	6	-	-	1	-	-	-	-
	放射線障害防止法	-	4	1	-	5	-	2	1	-



59 年次別 法令別 送致件数・送致人員（送致件数表）（つづき）

法 令	送 致 件 数									
	平 8	平 9	平 1 0	平 1 1	平 1 2	平 1 3	平 1 4	平 1 5	平 1 6	
薬 事	麻 薬 等 取 締 法	476	368	517	472	464	544	625	949	1,151
	あ へ ん 法	183	199	180	159	120	85	80	84	80
	大 麻 取 締 法	2,019	1,792	2,015	1,668	1,723	2,238	2,534	2,770	3,007
	覚 せ い 剤 取 締 法	26,588	26,808	22,445	24,109	25,875	24,759	23,123	20,047	17,614
	薬 事 法	134	189	121	93	83	79	69	36	67
	毒 物 及 び 劇 物 取 締 法	8,762	7,352	8,542	7,666	6,264	5,770	5,032	5,457	4,573
	農 薬 取 締 法	-	1	-	-	-	-	50	19	-
	薬 剤 師 法	-	4	-	-	-	-	2	-	-
	麻 薬 等 特 例 法	39	34	59	61	59	41	115	87	101
	医 事	医 師 法	5	24	16	11	25	31	35	15
歯 科 医 師 法		5	1	5	2	-	5	2	-	2
歯 科 技 工 法		2	1	2	-	2	1	1	-	-
医 療 法		1	4	1	-	4	3	2	2	-
柔 道 整 復 師 法		-	-	-	2	-	-	-	1	-
あ ん 摩 師 等 法		6	11	7	7	14	9	9	29	41
診 療 放 射 線 技 師 法		-	9	14	3	5	2	4	2	-
保 健 師 助 産 師 看 護 師 法		2	9	2	1	5	-	1	4	3
臨 床 検 査 技 師 等 法		-	-	-	-	-	-	1	-	-
理 学 療 法 士 及 び 作 業 療 法 士 法		-	-	-	-	-	-	-	-	-
角 膜 ・ 腎 臓 の 移 植 に 関 す る 法 律		-	-	-	-	-	-	-	-	-
死 体 解 剖 保 存 法		-	-	-	-	-	-	-	1	-
ヒトに関するクローン技術規制法		...	...	...	...	...	...	-	-	-
公 衆 衛 生	食 品 衛 生 法	54	36	28	31	9	20	22	15	25
	と 畜 場 法	-	1	1	2	2	-	-	-	-
	化 製 場 等 に 関 す る 法 律	6	6	2	1	2	1	-	-	-
	旅 館 業 法	7	8	4	4	3	-	1	5	2
	興 行 場 法	-	-	-	-	-	-	-	-	-
	公 衆 浴 場 法	-	1	1	-	-	-	-	-	-
	ク リ ー ニ ン グ 業 法	-	-	-	-	-	-	-	-	-
	製 菓 衛 生 士 法	-	-	-	-	-	-	-	-	-
	理 容 師 法	-	-	1	1	1	-	-	1	-
	美 容 師 法	-	-	-	-	-	-	-	1	-
生	調 理 師 法	-	1	-	-	-	-	-	-	-
	栄 養 士 法	-	-	-	-	-	-	-	-	-
	採 血 等 あ っ せ ん 業 法	-	-	5	-	-	-	-	-	-
食 品 循 環 資 源 再 生 利 用 法	...	...	...	...	...	...	-	-	-	

59 年次別 法令別 送致件数・送致人員（送致人員表）（つづき）

法 令		送 致 人 員								
		平 8	平 9	平 1 0	平 1 1	平 1 2	平 1 3	平 1 4	平 1 5	平 1 6
薬 事	麻 薬 等 取 締 法	224	164	239	234	217	238	259	462	556
	あ へ ん 法	135	139	132	119	65	44	43	50	59
	大 麻 取 締 法	1,228	1,103	1,232	1,119	1,140	1,448	1,738	2,030	2,201
	覚 せ い 剤 取 締 法	19,389	19,691	16,861	18,246	18,903	17,878	16,664	14,554	12,149
	薬 事 法	121	107	159	125	125	87	91	37	100
	毒 物 及 び 劇 物 取 締 法	8,697	7,415	8,421	7,668	6,357	5,786	5,132	5,546	4,610
	農 薬 取 締 法	-	1	-	-	-	-	58	24	-
	薬 剤 師 法	-	5	-	-	-	-	10	-	-
	麻 薬 等 特 例 法	33	38	35	46	57	39	119	75	83
	医 事	医 師 法	7	37	19	3	42	34	30	23
歯 科 医 師 法		6	2	5	2	-	8	2	-	4
歯 科 技 工 法		16	12	-	-	3	1	1	-	-
医 療 法		-	6	1	-	3	-	-	7	-
柔 道 整 復 師 法		-	-	-	2	-	-	-	1	-
あ ん 摩 師 等 法		6	19	6	12	10	11	15	27	47
診 療 放 射 線 技 師 法		-	10	6	14	5	5	9	4	-
保 健 師 助 産 師 看 護 師 法		4	15	3	-	19	-	4	13	5
臨 床 検 査 技 師 等 法		-	-	-	-	-	-	-	-	-
理 学 療 法 士 及 び 作 業 療 法 士 法		-	-	-	-	-	-	-	-	-
角 膜 ・ 腎 臓 の 移 植 に 関 す る 法 律		-	-	-	-	-	-	-	-	-
死 体 解 剖 保 存 法		-	-	-	-	-	-	-	1	-
ヒトに関するクローン技術規制法		...	...	...	...	...	...	-	-	-
公 衆 衛 生	食 品 衛 生 法	35	15	16	18	10	20	23	22	21
	と 畜 場 法	-	4	4	4	5	-	-	-	-
	化 製 場 等 に 関 す る 法 律	6	5	-	-	2	-	-	-	-
	旅 館 業 法	-	3	2	3	1	-	1	4	1
	興 行 場 法	-	-	-	-	-	-	-	-	-
	公 衆 浴 場 法	-	-	1	-	-	-	-	-	-
	ク リ ー ニ ン グ 業 法	-	-	-	-	-	-	-	-	-
	製 菓 衛 生 士 法	-	-	-	-	-	-	-	-	-
	理 容 師 法	-	-	-	1	-	-	-	1	-
	美 容 師 法	-	-	-	-	-	-	-	1	-
	調 理 師 法	-	1	-	-	-	-	-	-	-
	栄 養 士 法	-	-	-	-	-	-	-	-	-
	採 血 等 あ っ せ ん 業 法	-	-	-	-	-	-	-	-	-
食 品 循 環 資 源 再 生 利 用 法	...	...	...	...	...	...	-	-	-	

59 年次別 法令別 送致件数・送致人員（送致件数表）（つづき）

法 令		送 致 件 数								
		平 8	平 9	平 1 0	平 1 1	平 1 2	平 1 3	平 1 4	平 1 5	平 1 6
公 衆 衛 生 活 環 境	墓地埋葬等に関する法律	1	1	-	-	2	2	3	33	1
	廃棄物処理法	1,998	2,117	2,371	2,469	2,318	2,965	3,383	3,784	3,989
	P C B廃棄物特別措置法	...	...	...	...	...	...	...	-	-
	ビル管理法	-	-	-	-	-	-	-	-	-
	水道法	1	1	-	1	-	-	-	-	-
	下水道法	1	-	1	2	1	-	1	-	-
	検疫法	-	-	-	-	-	-	-	-	-
	精神衛生法	-	-	-	-	-	1	-	-	-
	優生保護法	1	-	-	-	-	-	-	-	-
	寄生虫予防法	-	-	-	-	-	-	-	-	-
	狂犬病予防法	112	101	133	83	82	79	118	94	136
	結核予防法	-	-	-	-	-	-	-	1	-
	感染症予防法	-	-	-	-	-	-	-	-	-
	らい予防法	-	-	-	-	-	-	-	-	-
	予防接種法	-	-	-	-	-	-	-	-	-
	栄養改善法	-	-	-	-	-	-	-	-	-
	浄化槽法	2	-	-	2	2	1	3	4	3
	有害廃棄物等輸出入規制法	-	-	-	-	-	-	1	2	-
	動物愛護法	16	14	18	18	26	28	41	29	66
狩猟法	238	274	238	259	279	223	316	335	541	
特定放射性廃棄物最終処分法	...	...	...	...	...	...	-	-	-	
公害罪法	-	-	-	-	1	-	-	-	-	
大気汚染防止法	-	3	3	1	-	-	-	-	-	
水質汚濁防止法	21	14	13	6	7	4	7	5	1	
海洋汚染防止法	1	-	2	1	1	-	4	1	1	
土壌汚染防止法	-	-	-	-	-	-	-	-	-	
騒音規制法	-	-	-	1	-	-	-	-	-	
地下水採取規制法	-	-	-	-	-	-	-	-	-	
工業用水法	-	-	-	-	-	-	-	-	-	
悪臭防止法	-	-	-	-	-	-	-	-	-	
公害防止条例	1	-	-	2	-	1	-	-	-	
航空機騒音障害防止法	-	-	-	-	-	-	-	-	-	
公害紛争処理法	-	-	-	-	-	-	-	-	-	
特定工場公害防止法	-	-	1	-	-	-	-	-	-	
振動規制法	-	-	-	1	-	-	-	-	-	
フロン類回収・破壊法	...	...	...	...	...	...	...	-	-	
瀬戸内海環境保全特別措置法	2	1	1	1	-	-	-	-	-	
自然公園法	26	22	13	15	12	17	14	17	9	
屋外広告物法	188	157	198	174	167	191	307	359	329	
温泉法	-	-	-	-	-	-	1	-	1	

59 年次別 法令別 送致件数・送致人員（送致人員表）（つづき）

法 令		送 致 人 員								
		平 8	平 9	平 1 0	平 1 1	平 1 2	平 1 3	平 1 4	平 1 5	平 1 6
公 衆 衛 生	墓地埋葬等に関する法律	1	4	-	-	8	2	3	34	-
	廃棄物処理法	2,357	2,493	2,769	2,837	2,630	3,445	4,045	4,227	4,684
	P C B 廃棄物特別措置法	...	...	...	...	...	...	...	-	-
	ビル管理法	-	-	-	-	-	-	-	-	-
	水道法	1	-	-	1	-	-	-	-	-
	下水道法	1	-	1	4	2	-	1	-	-
	検疫法	-	-	-	-	-	-	-	-	-
	精神衛生法	-	-	-	-	-	1	-	-	-
	優生保護法	-	-	-	-	-	-	-	-	-
	寄生虫予防法	-	-	-	-	-	-	-	-	-
	狂犬病予防法	70	61	77	55	56	58	88	71	94
	結核予防法	-	-	-	-	-	-	-	1	-
	感染症予防法	-	-	-	-	-	-	-	-	-
	らい予防法	-	-	-	-	-	-	-	-	-
	予防接種法	-	-	-	-	-	-	-	-	-
	栄養改善法	-	-	-	-	-	-	-	-	-
	浄化槽法	-	-	-	-	3	1	4	4	3
	有害廃棄物等輸出入規制法	-	-	-	-	-	-	1	5	-
	動物愛護法	16	11	15	12	23	24	42	25	56
狩猟法	201	245	217	222	218	204	277	271	428	
特定放射性廃棄物最終処分法	...	...	...	...	...	...	-	-	-	
生 活 環 境	公害罪法	-	-	-	-	-	-	-	-	-
	大気汚染防止法	-	5	1	1	-	-	-	-	-
	水質汚濁防止法	33	25	12	11	12	7	10	6	1
	海洋汚染防止法	1	-	3	1	3	-	4	-	1
	土壌汚染防止法	-	-	-	-	-	-	-	-	-
	騒音規制法	-	-	-	-	-	-	-	-	-
	地下水採取規制法	-	-	-	-	-	-	-	-	-
	工業用水法	-	-	-	-	-	-	-	-	-
	悪臭防止法	-	-	-	-	-	-	-	-	-
	公害防止条例	-	-	-	1	-	1	-	-	-
環 境	航空機騒音障害防止法	-	-	-	-	-	-	-	-	-
	公害紛争処理法	-	-	-	-	-	-	-	-	-
	特定工場公害防止法	-	-	-	-	-	-	-	-	-
	振動規制法	-	-	-	-	-	-	-	-	-
	フロン類回収・破壊法	...	...	...	...	...	...	...	-	-
	瀬戸内海環境保全特別措置法	-	1	1	-	-	-	-	-	-
環 境	自然公園法	34	24	17	8	12	18	8	21	10
	屋外広告物法	269	222	250	269	257	252	431	512	432
	温泉法	-	-	-	-	-	-	1	-	1





59 年次別 法令別 送致件数・送致人員（送致件数表）（つづき）

法 令		送 致 件 数								
		平 8	平 9	平 1 0	平 1 1	平 1 2	平 1 3	平 1 4	平 1 5	平 1 6
	地 方 税 法	6	27	4	8	3	6	11	5	10
	地 方 道 路 税 法	-	-	-	-	-	-	-	-	-
	入 場 税 法	-	-	-	-	-	-	-	-	-
	相 続 税 法	-	-	-	-	-	-	-	-	-
	通 行 税 法	-	-	-	-	-	-	-	-	-
	と ん 税 法	-	-	-	-	-	-	-	-	-
	特 別 と ん 税 法	-	-	-	-	-	-	-	-	-
	砂 糖 消 費 税 法	-	-	-	-	-	-	-	-	-
	揮 発 油 税 法	-	-	-	-	-	-	-	-	-
	石 油 ガ ス 税 法	-	-	-	-	-	-	-	-	-
	ト ラ ン プ 類 税 法	-	-	-	-	-	-	-	-	-
	地 価 税 法	-	-	-	-	-	-	-	-	-
土 地	土 地 法 関 係									
	宅 地 建 物 取 引 業 法	76	74	78	16	19	17	20	21	23
	積 立 式 宅 地 建 物 販 売 業 法	-	-	-	-	-	-	-	-	-
	建 設 業 法	15	23	33	15	15	24	17	18	39
土	建 築 基 準 法	60	36	28	22	10	15	9	13	13
	建 築 士 法	1	-	-	-	1	-	2	-	1
	農 地 法	7	3	20	14	9	5	6	3	10
	宅 地 造 成 等 規 制 法	3	3	-	-	1	2	-	-	-
地	都 市 計 画 法	8	5	8	4	4	3	1	1	3
	土 地 改 良 法	-	15	1	1	-	1	-	3	15
	土 地 区 画 整 理 法	4	-	-	-	1	-	-	-	-
	土 地 家 屋 調 査 士 法	1	-	-	-	2	-	-	-	3
	不 動 産 登 記 法	-	-	2	-	2	1	1	-	-
	不 動 産 鑑 定 法	-	-	-	-	-	-	-	-	-
	都 市 再 開 発 法	-	-	-	-	-	-	-	-	-
	首 都 圏 近 郊 緑 地 保 全 法	-	-	-	-	-	-	-	-	-
建	首 都 圏 近 郊 等 整 備 法	-	-	-	-	-	-	-	-	-
	土 地 収 用 法	-	-	-	-	-	-	-	-	-
	都 市 公 園 法	-	-	-	1	-	-	-	-	-
	公 有 水 面 埋 立 法	-	-	-	-	-	-	-	-	-
物	測 量 法	-	-	-	-	-	1	-	-	-
	国 土 利 用 計 画 法	11	9	5	2	2	-	1	-	1
	建 設 資 材 再 資 源 化 法	…	…	…	…	…	…	3	14	7
	マ ン シ ョ ン 建 替 え 法	…	…	…	…	…	…	…	-	-
河 川	河 川 法	31	26	26	30	25	28	18	21	15
	砂 利 採 取 法	3	8	10	7	2	2	1	1	1

59 年次別 法令別 送致件数・送致人員（送致人員表）（つづき）

法 令	送 致 人 員									
	平 8	平 9	平 1 0	平 1 1	平 1 2	平 1 3	平 1 4	平 1 5	平 1 6	
地 方 税 法	13	19	11	23	5	8	24	14	27	
地 方 道 路 税 法	-	-	-	-	-	-	-	-	-	
入 場 税 法	-	-	-	-	-	-	-	-	-	
相 続 税 法	-	-	-	-	-	-	-	-	-	
通 行 税 法	-	-	-	-	-	-	-	-	-	
と ん 税 法	-	-	-	-	-	-	-	-	-	
特 別 と ん 税 法	-	-	-	-	-	-	-	-	-	
砂 糖 消 費 税 法	-	-	-	-	-	-	-	-	-	
揮 発 油 税 法	-	-	-	-	-	-	-	-	-	
石 油 ガ ス 税 法	-	-	-	-	-	-	-	-	-	
ト ラ ン プ 類 税 法	-	-	-	-	-	-	-	-	-	
地 価 税 法	-	-	-	-	-	-	-	-	-	
土 地 法 関 係										
宅 地 建 物 取 引 業 法	85	86	63	27	30	23	26	21	32	
積 立 式 宅 地 建 物 販 売 業 法	-	-	-	-	-	-	-	-	-	
建 設 業 法	32	35	52	31	20	40	51	34	75	
建 築 基 準 法	57	39	32	19	19	17	14	14	12	
建 築 士 法	1	-	-	-	1	-	2	-	1	
農 地 法	5	5	18	20	12	6	10	7	11	
宅 地 造 成 等 規 制 法	2	3	-	-	1	3	-	-	-	
地 都 市 計 画 法	6	3	13	5	6	4	1	-	3	
土 地 改 良 法	-	23	4	3	-	3	-	8	20	
土 地 区 画 整 理 法	5	-	-	-	1	-	-	-	-	
土 地 家 屋 調 査 士 法	1	-	-	-	1	-	-	-	4	
不 動 産 登 記 法	-	-	1	-	2	2	1	-	-	
不 動 産 鑑 定 法	-	-	-	-	-	-	-	-	-	
都 市 再 開 発 法	-	-	-	-	-	-	-	-	-	
建 首 都 圏 近 郊 緑 地 保 全 法	-	-	-	-	-	-	-	-	-	
首 都 圏 近 郊 等 整 備 法	-	-	-	-	-	-	-	-	-	
土 地 収 用 法	-	-	-	-	-	-	-	-	-	
都 市 公 園 法	-	-	-	1	-	-	-	-	-	
公 有 水 面 埋 立 法	-	-	-	-	-	-	-	-	-	
測 量 法	-	-	-	-	-	-	-	-	-	
物 国 土 利 用 計 画 法	13	17	4	2	3	-	-	-	1	
建 設 資 材 再 資 源 化 法	...	...	...	...	...	...	1	7	3	
マ ン シ ョ ン 建 替 え 法	...	...	...	...	...	...	...	-	-	
河 川 法	15	30	15	23	20	23	9	12	14	
砂 利 採 取 法	8	22	11	12	3	8	1	1	1	





59 年次別 法令別 送致件数・送致人員（送致人員表）（つづき）

法 令		送 致 人 員											
		平 8	平 9	平 1 0	平 1 1	平 1 2	平 1 3	平 1 4	平 1 5	平 1 6			
教	育 法 関 係												
	学 校 教 育 法	1	2	-	-	-	-	1	-	-			
	教 育 職 員 免 許 法	-	-	-	-	-	-	-	-	-			
	文 化 財 保 護 法	2	3	14	2	9	3	1	7	3			
	古 都 保 存 法	-	-	-	1	-	-	-	-	-			
社	会 法 関 係												
勞 働	勞 働 基 準 法	285	357	309	162	117	144	68	61	72			
	職 業 安 定 法	315	272	235	277	228	174	132	139	138			
	家 内 勞 働 法	-	-	-	-	-	-	-	-	-			
	勞 働 災 害 防 止 団 体 法	-	-	-	-	-	-	-	-	-			
	勞 働 安 全 衛 生 法	5	2	5	-	-	2	-	-	-	5		
	中 小 企 業 勞 働 力 確 保 法	-	-	-	-	-	-	-	-	-	-		
社 会 保 障	勞 働 者 派 遣 事 業 法	104	97	62	52	13	19	25	27	33			
	生 活 保 護 法	1	1	-	1	-	-	-	-	-			
	国 民 年 金 法	-	-	-	-	-	-	-	-	-			
	身 体 障 害 者 福 祉 法	-	-	-	-	-	-	-	-	-			
	厚 生 年 金 保 險 法	-	-	-	-	1	-	-	-	-			
	雇 用 保 險 法	3	5	-	1	-	-	-	-	39	-		
	健 康 保 險 法	10	10	3	1	-	8	3	-	-	4		
	国 民 健 康 保 險 法	-	-	-	-	-	-	-	-	-	-		
	船 員 保 險 法	-	-	-	-	-	-	-	-	-	-		
	日 雇 勞 働 者 健 康 保 險 法	-	-	-	-	-	-	-	-	-	-		
經 済 商 工 業	勞 働 者 災 害 補 償 保 險 法	-	-	-	-	-	-	-	-	-			
	児 童 手 当 法	-	-	-	-	-	-	-	-	-			
	確 定 給 付 企 業 年 金 法	...	...	...	...	...	...	...	...	-			
	法 関 係												
	物 価 統 制 令	-	3	-	-	-	-	-	-	-	-		
	商 品 取 引 所 法	-	-	-	-	-	-	-	-	-	4		
	小 売 商 業 調 整 特 別 措 置 法	-	-	-	-	-	-	-	-	-	-		
	割 賦 販 売 法	-	-	-	-	-	-	-	-	-	-		
	卸 売 市 場 法	-	-	-	-	-	-	-	-	-	-		
	工 業 標 準 化 法	-	-	-	-	-	-	-	-	-	-		
業	家 庭 用 品 品 質 表 示 法	-	-	-	-	-	-	-	-	-			
	電 気 用 品 安 全 法	-	-	7	2	-	-	-	-	-			
	電 気 工 事 士 法	2	5	-	-	2	-	-	-	-			
	特 定 商 取 引 に 関 する 法 律	213	189	242	196	125	152	194	137	97			
	海 外 先 物 取 引 規 制 法	-	-	-	9	-	-	-	-	-	-		
預 託 等 取 引 契 約 法	-	-	-	-	-	-	-	-	4	-			





59 年次別 法令別 送致件数・送致人員（送致件数表）（つづき）

法 令		送 致 件 数								
		平 8	平 9	平 1 0	平 1 1	平 1 2	平 1 3	平 1 4	平 1 5	平 1 6
農	家畜伝染病予防法	-	-	-	-	-	-	-	-	1
	養ほう振興法	-	-	-	-	-	-	1	-	1
	日本中央競馬会法	-	-	-	-	-	-	1	-	-
	飼料安全性確保等法	-	-	-	-	-	-	-	-	-
林	森林法	187	76	58	55	37	43	140	65	129
	植物防疫法	-	-	-	-	-	-	-	-	-
	林業種苗法	-	-	-	-	-	-	-	-	-
水産	漁業法	259	219	199	178	170	156	185	220	284
	水産資源保護法	181	149	184	118	133	107	123	118	208
	海洋水産資源開発促進法	-	-	-	-	-	-	-	-	-
	臘虎膾肭獸狩猟取締法	-	-	-	-	-	-	-	-	-
産	漁船法	4	1	2	3	-	-	3	3	5
	漁港法	-	1	-	-	-	-	2	-	-
	種の保存法	21	1	1	20	4	5	11	27	20
	鉱業法	1	1	-	-	-	-	-	-	-
鉱業	採石法	4	5	2	4	-	2	-	1	1
	鉱山保安法	-	-	-	-	-	-	-	-	-
	金管理法	-	-	-	-	-	-	-	-	-
	船員法	-	-	-	-	-	-	-	-	-
運	鉄道営業法	27	35	31	32	33	49	86	114	219
	軌道法	-	-	-	-	-	-	-	-	-
	新幹線特例法	5	1	4	4	3	2	3	9	7
	全国新幹線鉄道整備法	-	-	-	-	-	-	-	-	-
輸	旅行業法	4	1	4	1	1	2	4	-	1
	航空法	11	21	4	3	3	-	5	6	6
	海上運送法	-	-	1	-	-	1	-	-	-
	港湾運送事業法	-	-	-	-	-	-	-	-	-
	港湾法	-	2	-	-	-	1	-	1	1
	港則法	-	-	-	-	-	-	-	1	1
	航路標識法	-	-	-	-	-	-	-	-	-
	船舶安全法	41	12	20	17	17	34	16	25	23
船舶職員法	-	-	-	-	-	-	-	-	-	
船舶職員法	122	73	88	113	100	81	57	30	44	

59 年次別 法令別 送致件数・送致人員（送致人員表）（つづき）

法 令	送 致 人 員									
	平 8	平 9	平 1 0	平 1 1	平 1 2	平 1 3	平 1 4	平 1 5	平 1 6	
農	家畜伝染病予防法	-	-	-	-	-	-	-	-	4
	養ほう振興法	-	-	-	-	-	-	1	-	1
	日本中央競馬会法	-	-	-	-	-	-	2	-	-
	飼料安全性確保等法	-	-	-	-	-	-	-	-	-
林	森林法	95	65	61	62	61	50	126	69	131
	植物防疫法	-	-	-	-	-	-	-	-	-
	林業種苗法	-	-	-	-	-	-	-	-	-
水産	漁業法	322	296	258	243	212	198	254	307	419
	水産資源保護法	150	160	219	147	152	141	150	137	236
	海洋水産資源開発促進法	-	-	-	-	-	-	-	-	-
	臘虎膾胸獣狩猟取締法	-	-	-	-	-	-	-	-	-
産	漁船法	2	1	1	1	-	-	1	-	2
	漁港法	-	2	-	-	-	-	3	-	-
	種の保存法	13	1	1	34	5	6	11	12	15
	漁船の安全管理法	-	-	-	-	-	-	-	-	-
鉱業	鉱業法	4	2	-	-	-	-	-	-	-
	採石法	4	7	1	6	-	3	-	2	-
	鉱山保安法	-	-	-	-	-	-	-	-	-
	金管理法	-	-	-	-	-	-	-	-	-
運	船員業法	-	-	-	-	-	-	-	-	-
	鉄道営業法	27	43	41	31	43	65	93	123	246
	軌道法	-	-	-	-	-	-	-	-	-
	新幹線特例法	5	1	4	5	3	2	3	9	7
	全国新幹線鉄道整備法	-	-	-	-	-	-	-	-	-
	旅行業法	4	3	3	1	1	2	7	-	1
	航空運送法	10	9	4	1	3	-	2	6	6
輸	海上運送事業法	-	-	2	-	-	-	-	-	-
	港湾運送事業法	-	-	-	-	-	-	-	-	-
	港湾運送事業法	-	2	-	-	-	-	-	4	1
	港則法	-	-	-	-	-	-	-	1	2
	航路標識法	-	-	-	-	-	-	-	1	-
	船舶安全法	36	8	22	12	15	30	16	28	18
	船舶職員法	118	70	81	105	99	80	50	27	38

59 年次別 法令別 送致件数・送致人員（送致件数表）（つづき）

法 令	送 致 件 数									
	平 8	平 9	平 1 0	平 1 1	平 1 2	平 1 3	平 1 4	平 1 5	平 1 6	
通 信	郵便法	2	18	10	10	9	3	3	3	18
	電 気 通 信 事 業 法	1,129	1,029	872	983	722	648	705	901	1,202
	有 線 電 気 通 信 法	6	4	4	3	2	2	7	2	1
	有 線 放 送 業 務 規 正 法	21	23	16	10	5	6	7	17	9
	海 底 電 線 等 損 壊 行 為 処 罰 法	-	-	-	-	-	-	-	-	-
	不 正 ア ク セ ス 禁 止 法	...	...	...	...	60	61	91	123	227
	電 子 署 名 認 証 法	...	...	...	...	...	...	-	-	-
	特 定 電 子 メ ー ル 送 信 法	...	...	...	...	...	...	...	-	-
	防 衛 法 関 係	-	-	-	-	-	-	-	-	-
	秘 密 保 護 法	-	-	-	-	-	-	1	-	-
自 衛 隊 法	-	-	-	-	2	-	-	-	-	
司 法 関 係	-	-	-	-	-	-	-	-	-	
刑 事 訴 訟 法	-	-	-	-	-	-	-	-	-	
民 事 訴 訟 法	-	-	-	-	-	-	-	-	-	
最 高 裁 判 所 裁 判 官 国 民 審 査 法	-	-	-	-	-	-	-	1	-	
検 察 審 査 会 法	-	-	-	-	-	-	-	-	-	
司 法 書 士 法	2	-	2	-	3	-	1	1	2	
弁 護 士 法	21	35	5	6	25	7	16	11	7	
行 政 組 織 法 関 係	-	-	-	-	-	-	-	-	-	
地 方 自 治 法	2	1	3	2	7	12	8	3	4	
国 家 公 務 員 法	1	-	-	-	-	-	-	-	1	
地 方 公 務 員 法	2	3	-	3	15	2	5	7	11	
民 事 法 関 係	-	-	-	-	-	-	-	-	-	
戸 籍 法	-	-	-	-	-	-	-	-	1	
住 民 基 本 台 帳 法	-	1	-	-	-	-	-	-	-	
商 法	6	28	41	21	13	19	12	4	10	
有 限 会 社 法	3	1	1	1	1	1	1	-	2	
破 産 法	5	1	7	5	7	3	4	5	2	
会 社 更 生 法	-	-	1	-	-	-	1	-	-	
無 体 財 産 法 関 係	-	-	-	-	-	-	-	-	-	
特 許 法	-	-	-	-	1	3	2	2	-	
実 用 新 案 法	-	-	-	-	1	1	-	1	-	
意 匠 法	-	2	-	-	-	7	2	-	1	
商 標 法	517	442	489	382	504	417	476	542	910	
著 作 権 法	348	433	588	296	304	187	147	229	315	
著 作 権 等 管 理 事 業 法	...	...	...	...	...	...	-	-	-	
そ の 他	-	-	-	-	-	-	-	-	-	
行 政 書 士 法	4	3	5	4	3	2	-	2	-	
弁 理 士 法	-	5	1	-	1	-	-	2	-	
統 計 法	-	-	-	-	-	-	-	-	-	
そ の 他 の 法 令 ・ 地 方 条 例	326	250	252	295	307	361	540	952	1,145	

59 年次別 法令別 送致件数・送致人員（送致人員表）（つづき）

法 令	送 致 人 員									
	平 8	平 9	平 1 0	平 1 1	平 1 2	平 1 3	平 1 4	平 1 5	平 1 6	
通 信	郵便法	1	5	9	7	3	2	2	3	1
	電 気 通 信 事 業 法	1,131	1,017	869	972	720	647	697	900	1,194
	有 線 電 気 通 信 法	6	2	8	1	2	-	5	1	6
	有 線 放 送 業 務 規 正 法	10	26	10	8	4	3	4	7	6
	海 底 電 線 等 損 壊 行 為 処 罰 法	-	-	-	-	-	-	-	-	-
	不 正 ア ク セ ス 禁 止 法	...	...	...	...	31	49	69	62	82
	電 子 署 名 認 証 法	...	...	...	...	...	...	-	-	-
防 衛 法 関 係	特 定 電 子 メ ー ル 送 信 法	...	...	...	...	...	...	...	-	
	秘 密 保 護 法	-	-	-	-	-	-	1	-	
司 法 関 係	自 衛 隊 法	-	-	-	-	2	-	-	-	
	刑 事 訴 訟 法	-	-	-	-	-	-	-	-	
行 政 組 織 法 関 係	民 事 訴 訟 法	-	-	-	-	-	-	-	-	
	最 高 裁 判 所 裁 判 官 国 民 審 査 法	-	-	-	-	-	-	-	-	
	検 察 審 査 会 法	-	-	-	-	-	-	-	1	
	司 法 書 士 法	3	-	2	-	3	-	1	16	
	弁 護 士 法	17	16	22	15	41	11	10	-	
	地 方 自 治 法	1	1	2	3	10	11	4	2	
	国 家 公 務 員 法	1	-	-	-	-	-	-	-	
	地 方 公 務 員 法	1	3	-	2	20	3	5	9	
	民 事 法 関 係	-	-	-	-	-	-	-	-	
	戸 籍 法	-	-	-	-	-	-	-	-	
無	住 民 基 本 台 帳 法	-	-	-	-	-	-	-	-	
	商 法	18	52	51	33	28	26	40	11	
	有 限 会 社 法	3	1	1	-	1	1	4	-	
	破 産 法	11	2	21	9	11	10	5	7	
	会 社 更 生 法	-	-	4	-	-	-	3	-	
	特 許 法	-	-	-	-	2	7	2	4	
	実 用 新 案 法	-	-	-	-	1	2	-	2	
	意 匠 法	-	2	-	-	-	10	3	-	
	商 標 法	373	316	254	250	252	253	287	271	
	著 作 権 法	127	171	138	142	136	82	115	110	
そ の 他	著 作 権 等 管 理 事 業 法	...	...	...	...	...	...	-	-	
	行 政 書 士 法	3	3	6	6	3	1	-	2	
	弁 理 士 法	-	1	1	-	1	-	-	3	
	統 計 法	-	-	-	-	-	-	-	-	
	そ の 他 の 法 令 ・ 地 方 条 例	317	256	244	293	303	394	591	1,030	
								1,183		



60 法令別 身柄措置別

身柄措置 送致	総数	現行犯逮捕						緊	
		計	身柄付送致	書類送致(付)		少年 簡易送致	微罪処分	計	
法令			うち) 簡易書式	うち) 簡易書式					
特別法犯総数	76,443	25,222	23,529	92	1,691	39	2	-	2,696
公職選挙法	1,069	31	25	-	6	-	-	-	3
外国人登録法	11	4	3	-	1	-	-	-	-
入管法	11,504	9,865	9,629	3	236	2	-	-	56
軽犯罪法	11,610	291	194	20	95	12	2	-	1
競馬法	218	86	30	-	56	-	-	-	3
風営適正化法	3,120	1,111	1,047	6	64	1	-	-	4
売春防止法	1,012	546	518	16	28	1	-	-	8
児童福祉法	671	6	6	-	-	-	-	-	1
青少年育成条例	1,885	16	13	-	3	-	-	-	2
出資法	657	2	2	-	-	-	-	-	1
貸金業規制法	302	3	3	-	-	-	-	-	2
宅地建物取引業法	32	-	-	-	-	-	-	-	-
関税法	24	-	-	-	-	-	-	-	2
外為法	2	-	-	-	-	-	-	-	-
著作権法	159	16	15	-	1	-	-	-	-
商標法	479	180	169	-	11	-	-	-	1
不正競争防止法	21	-	-	-	-	-	-	-	-
銃刀法	3,911	2,210	1,924	3	286	-	-	-	12
火薬類取締法	70	2	2	-	-	-	-	-	1
麻薬等取締法	556	67	67	-	-	-	-	-	13
あへん法	59	5	5	-	-	-	-	-	-
大麻取締法	2,201	1,292	1,287	1	5	-	-	-	57
覚せい剤取締法	12,149	3,534	3,514	5	20	1	-	-	2,500
薬事法	100	2	2	-	-	-	-	-	2
毒物及び劇物取締法	4,610	753	711	-	42	-	-	-	6
廃棄物処理法	4,684	67	43	1	24	-	-	-	7
労働基準法	72	1	1	-	-	-	-	-	-

注1 特別法犯総数には、交通関係法令を含まない。

2 上記法令は、主要違反法令を列記してあるので、個々の数字の合計は統計に一致しない。

送 致 別 送 致 人 員

急 逮 捕		通 常 逮 捕			身 柄 不 拘 束					身柄措置	
身柄付送致	書類送致(付)	計	身柄付送致	書類送致(付)	計	書類送致(付)		少年簡易送致	微罪処分	送致	法令
						うち)	簡易書式				
2,670	26	15,510	15,261	249	33,015	32,563	10,368	443	9	特 別 法 犯 総 数	
3	-	230	226	4	805	805	3	-	-	公 職 選 挙 法	
-	-	4	3	1	3	3	-	-	-	外 国 人 登 録 法	
49	7	1,273	1,238	35	310	310	2	-	-	入 管 法	
1	-	15	14	1	11,303	10,963	9,214	340	-	軽 犯 罪 法	
3	-	8	8	-	121	121	-	-	-	競 馬 法	
3	1	904	880	24	1,101	1,100	13	1	-	風 営 適 正 化 法	
8	-	349	343	6	109	109	13	-	-	売 春 防 止 法	
1	-	489	483	6	175	175	-	-	-	児 童 福 祉 法	
2	-	815	799	16	1,052	1,049	7	3	-	青 少 年 育 成 条 例	
1	-	495	492	3	159	159	5	-	-	出 資 法	
2	-	233	229	4	64	64	1	-	-	貸 金 業 規 制 法	
-	-	11	11	-	21	21	-	-	-	宅 地 建 物 取 引 業 法	
2	-	19	19	-	3	3	-	-	-	関 税 法	
-	-	1	1	-	1	1	-	-	-	外 為 法	
-	-	99	98	1	44	44	-	-	-	著 作 権 法	
1	-	179	176	3	119	119	-	-	-	商 標 法	
-	-	10	10	-	11	11	-	-	-	不 正 競 争 防 止 法	
11	1	331	323	8	1,358	1,328	118	30	-	銃 刀 法	
-	1	4	4	-	63	63	1	-	-	火 薬 類 取 締 法	
13	-	420	417	3	56	56	2	-	-	麻 薬 等 取 締 法	
-	-	4	4	-	50	50	-	-	-	あ へ ん 法	
56	1	657	643	14	195	195	2	-	-	大 麻 取 締 法	
2,488	12	5,720	5,683	37	395	395	2	-	-	覚 せ い 剤 取 締 法	
2	-	53	53	-	43	43	-	-	-	薬 事 法	
3	3	499	489	10	3,352	3,332	30	20	-	毒 物 及 び 劇 物 取 締 法	
7	-	638	629	9	3,972	3,970	16	2	-	廃 棄 物 処 理 法	
-	-	12	11	1	59	59	-	-	-	労 働 基 準 法	

3 「身柄不拘束」とは、終身身柄を拘束しなかったものをいう。

61 府 県 別 主 要 法 令 別 送 致

都道府県	総 数 注1)		外国人登録法		出入国管理及び 難民認定法		軽犯罪法		自転車競技法	
	件 数	人 員	件 数	人 員	件 数	人 員	件 数	人 員	件 数	人 員
全国総数	86,604	76,443	99	11	12,903	11,504	11,595	11,610	44	92
北海道	2,873	2,668	1	-	175	165	78	83	-	-
札幌	1,626	1,493	1	-	89	90	46	47	-	-
函館	279	226	-	-	9	6	5	6	-	-
旭川	367	331	-	-	42	37	7	6	-	-
釧路	356	361	-	-	25	23	16	19	-	-
北見	245	257	-	-	10	9	4	5	-	-
東北管区	3,433	3,179	2	1	176	132	165	144	-	-
青森	395	340	1	1	13	12	17	12	-	-
岩手	344	347	-	-	29	17	23	21	-	-
宮城	1,076	972	1	-	56	46	36	34	-	-
秋田	520	493	-	-	6	4	29	24	-	-
山形	329	291	-	-	21	12	31	27	-	-
福島	769	736	-	-	51	41	29	26	-	-
関東管区	27,124	24,696	4	3	6,259	5,986	8,528	8,501	7	16
茨城	1,892	1,561	-	-	244	209	61	70	-	-
栃木	1,061	934	-	-	170	147	28	24	-	-
群馬	1,294	1,104	-	-	245	213	33	29	-	-
埼玉	3,823	3,383	-	-	1,623	1,343	96	97	-	-
千叶	3,357	2,725	-	-	453	353	222	225	-	-
神奈川	5,846	5,264	2	1	691	518	836	898	36	73
新潟	700	633	1	1	75	56	97	107	-	-
山梨	397	298	-	-	69	53	18	17	-	-
長野	709	622	-	-	166	144	49	42	-	-
静岡	2,136	2,097	1	-	427	352	62	58	-	-
中部管区	6,109	5,222	1	-	1,040	905	206	203	1	3
富山	356	357	-	-	20	17	33	31	-	-
石川	454	359	-	-	17	8	34	36	-	-
福井	240	242	-	-	23	14	17	20	-	-
岐阜	861	822	-	-	116	105	24	29	1	3
愛知	3,403	2,819	1	-	729	641	89	80	-	-
三重	795	623	-	-	135	120	9	7	-	-
近畿管区	12,595	10,545	83	2	698	616	527	521	-	-
滋賀	658	570	1	-	45	31	12	10	-	-
京都	1,852	1,440	1	-	59	49	122	105	-	-
大阪	5,673	4,858	79	1	365	332	109	101	-	-
兵庫	3,011	2,495	-	-	92	70	231	242	-	-
奈良	906	707	2	1	73	67	30	24	-	-
和歌山	495	475	-	-	64	67	23	39	-	-
中国管区	4,082	3,576	3	2	137	91	177	179	-	-
鳥取	215	183	1	-	10	7	15	15	-	-
島根	350	267	-	-	22	9	30	25	-	-
岡山	966	772	2	2	28	23	47	37	-	-
広島	1,212	1,079	-	-	40	30	32	36	-	-
山口	1,339	1,275	-	-	37	22	53	66	-	-
四国管区	1,985	1,754	-	-	78	73	174	175	-	-
徳島	562	508	-	-	25	25	117	116	-	-
香川	514	436	-	-	21	14	20	24	-	-
愛媛	575	540	-	-	14	16	28	29	-	-
高知	334	270	-	-	18	18	9	6	-	-
九州管区	7,188	6,182	1	1	177	148	238	237	-	-
福岡	3,565	2,725	1	1	35	26	109	104	-	-
佐賀	428	407	-	-	8	10	12	11	-	-
長崎	538	528	-	-	40	26	21	32	-	-
熊本	869	825	-	-	31	29	40	39	-	-
大分	398	374	-	-	7	6	28	25	-	-
宮崎	286	314	-	-	12	13	6	5	-	-
鹿児島	460	464	-	-	13	8	15	13	-	-
沖縄	644	545	-	-	31	30	7	8	-	-

注1 交通関係法令の各違反は、含まれていない。

件数及び送致人員

競馬法		モーターボート競走法		小型自動車競走法		風営適正化法 注2)		売春防止法		都道府県
件数	人員	件数	人員	件数	人員	件数	人員	件数	人員	
27	218	21	75	3	3	2,175	3,120	2,011	1,012	全国総数
-	-	-	-	-	-	94	113	18	24	北海道
-	-	-	-	-	-	68	85	14	18	札幌
-	-	-	-	-	-	2	4	3	4	函館
-	-	-	-	-	-	13	13	-	-	旭川
-	-	-	-	-	-	4	4	1	2	釧路
-	-	-	-	-	-	7	7	-	-	北見
-	-	-	-	-	-	112	192	60	32	東北管区
-	-	-	-	-	-	4	2	-	-	青森
-	-	-	-	-	-	11	31	1	1	岩手
-	-	-	-	-	-	42	87	46	29	宮城
-	-	-	-	-	-	10	12	-	-	秋田
-	-	-	-	-	-	16	17	-	-	山形
-	-	-	-	-	-	29	43	13	2	福島
6	47	6	22	2	2	542	895	758	220	関東管区
12	37	13	20	1	1	569	913	388	164	茨城
-	-	-	-	-	-	62	86	100	12	栃木
-	-	-	-	-	-	11	25	2	5	群馬
-	-	-	-	-	-	32	47	47	19	群馬
-	-	-	-	-	-	54	72	60	16	埼玉
1	6	-	-	-	-	83	122	26	5	埼玉
11	31	13	20	-	-	167	270	113	62	千代田
-	-	-	-	-	-	35	51	-	-	神奈川
-	-	-	-	-	-	4	5	2	2	新潟
-	-	-	-	-	-	14	15	20	16	山梨
-	-	-	-	1	1	107	220	18	27	静岡
1	85	-	-	-	-	163	200	104	47	中部管区
-	-	-	-	-	-	16	29	-	1	富山
-	-	-	-	-	-	9	8	4	-	石川
-	-	-	-	-	-	3	2	3	3	福井
1	85	-	-	-	-	14	11	39	22	岐阜
-	-	-	-	-	-	98	132	47	20	愛知
-	-	-	-	-	-	23	18	11	1	三重
8	49	2	33	-	-	345	360	446	413	近畿管区
-	-	-	-	-	-	14	20	-	-	滋賀
2	5	-	-	-	-	104	114	74	22	京都
5	38	2	33	-	-	158	168	289	352	大阪
1	6	-	-	-	-	49	37	63	14	兵庫
-	-	-	-	-	-	13	10	16	13	奈良
-	-	-	-	-	-	7	11	4	12	和歌山
-	-	-	-	-	-	106	155	52	21	中国管区
-	-	-	-	-	-	5	7	1	-	鳥取
-	-	-	-	-	-	4	6	8	-	島根
-	-	-	-	-	-	30	34	18	6	岡山
-	-	-	-	-	-	37	71	8	11	山梨
-	-	-	-	-	-	30	37	17	4	山口
-	-	-	-	-	-	53	67	8	7	四国管区
-	-	-	-	-	-	25	33	3	1	徳島
-	-	-	-	-	-	13	10	-	-	香川
-	-	-	-	-	-	12	21	4	5	愛媛
-	-	-	-	-	-	3	3	1	1	高知
-	-	-	-	-	-	191	225	177	84	九州管区
-	-	-	-	-	-	48	64	69	15	福岡
-	-	-	-	-	-	16	32	-	-	佐賀
-	-	-	-	-	-	9	13	28	15	長崎
-	-	-	-	-	-	26	27	1	2	熊本
-	-	-	-	-	-	6	7	18	16	大分
-	-	-	-	-	-	5	5	2	4	宮崎
-	-	-	-	-	-	29	35	11	11	鹿児島
-	-	-	-	-	-	52	42	48	21	沖縄

2 「風営適正化法」とは、風俗営業等の規制及び業務の適正化等に関する法律をいう。

61 府 県 別 主 要 法 令 別 送 致

都道府県	児童福祉法		青少年 保護育成条例		銃刀法 注3)		火薬類取締法		麻薬等取締法 注4)	
	件数	人員	件数	人員	件数	人員	件数	人員	件数	人員
全国総数	704	671	2,020	1,885	5,093	3,911	137	70	1,151	556
北海道	34	49	111	96	192	124	6	2	21	9
札幌	22	37	65	56	107	69	4	1	18	7
函館	6	4	9	4	19	13	-	-	-	-
旭川	4	4	16	15	25	17	2	1	2	1
釧路	2	4	18	18	27	18	-	-	-	-
東北管区	-	-	3	3	14	7	-	-	1	1
青森	39	38	175	135	227	165	14	10	16	9
岩手	2	3	17	12	34	21	2	-	2	1
宮城	1	1	16	17	26	19	1	1	6	2
秋田	16	11	69	42	53	38	1	1	2	2
山形	1	1	16	14	33	23	7	3	1	-
福島	7	8	14	13	23	17	-	-	2	2
関東管区	12	14	43	37	58	47	3	5	3	2
茨城	98	88	55	61	1,544	1,346	5	-	571	273
栃木	159	138	673	710	1,113	800	46	24	240	120
群馬	41	22	60	54	106	78	9	2	7	2
埼玉	2	1	61	62	64	55	6	4	7	4
千葉	5	5	65	81	64	52	1	-	23	10
神奈川	18	17	101	98	190	134	5	3	20	10
新潟	16	15	39	49	156	108	4	1	49	33
山梨	45	43	261	285	276	205	4	5	85	42
長野	14	6	37	34	63	39	8	4	10	2
静岡	2	2	3	1	20	10	3	-	6	3
中部管区	5	6	-	-	60	40	2	3	1	-
富山	11	21	46	46	114	79	4	2	32	14
石川	48	69	184	177	334	240	22	13	59	22
福井	2	4	20	19	21	14	-	-	7	6
岐阜	7	12	14	13	36	25	1	1	11	5
愛知	6	6	13	10	17	11	2	3	1	-
三重	3	5	20	16	60	48	6	1	6	-
近畿管区	22	31	77	76	161	122	9	6	31	9
滋賀	8	11	40	43	39	20	4	2	3	2
京都	138	101	117	92	723	530	8	5	149	83
大阪	12	8	13	18	32	24	1	-	14	5
兵庫	38	8	16	11	109	65	3	2	26	15
奈良	37	51	9	8	297	224	-	-	52	23
和歌山	44	21	42	24	196	137	1	-	47	33
中国管区	3	1	26	21	48	49	2	2	8	6
鳥取	4	12	11	10	41	31	1	1	2	1
島根	57	57	206	221	262	163	10	5	17	7
岡山	1	2	14	14	29	15	2	1	1	-
広島	4	1	7	6	18	8	2	1	8	3
四国管区	36	29	54	56	53	34	3	1	-	-
徳島	14	23	117	132	96	64	2	1	4	2
香川	2	2	14	13	66	42	1	1	4	2
愛媛	15	18	84	77	186	133	13	6	27	10
高知	4	2	29	19	43	37	4	1	3	-
九州管区	4	5	3	1	46	25	2	2	12	5
福岡	6	11	32	37	68	53	4	2	8	5
佐賀	1	-	20	20	29	18	3	1	4	-
長崎	116	113	415	316	512	410	13	5	51	23
熊本	65	47	149	79	186	147	6	1	17	3
大分	3	4	13	16	26	23	-	-	9	4
宮崎	9	12	44	40	35	35	-	-	5	3
鹿児島	15	25	32	26	72	53	1	-	10	5
沖縄	1	-	18	20	46	35	4	2	1	-
	3	5	14	14	30	20	-	-	-	-
	5	10	34	40	63	47	1	1	6	5
	15	10	111	81	54	50	1	1	3	3

3 「銃刀法」とは、銃砲刀剣類所持等取締法をいう。  
 4 「麻薬等取締法」とは、麻薬及び向精神薬取締法をいう。

件数及び送致人員(つづき)

あへん法		大麻取締法		覚せい剤取締法		毒物及び劇物取締法		廃棄物処理法 注5)		都道府県
件数	人員	件数	人員	件数	人員	件数	人員	件数	人員	
80	59	3,007	2,201	17,614	12,149	4,573	4,610	3,989	4,684	全国総数
-	-	153	106	805	663	131	127	148	204	北海道
-	-	92	55	491	395	78	82	49	83	札幌
-	-	11	6	82	70	30	27	14	15	函館
-	-	16	12	91	80	17	14	37	43	旭川
-	-	12	15	117	96	2	2	23	26	釧路
-	-	22	18	24	22	4	2	25	37	北見
48	48	84	44	553	379	215	237	512	613	東北管区
-	-	8	6	116	82	13	17	33	33	青森
1	1	6	2	55	38	9	10	49	61	岩手
38	38	37	20	172	112	84	82	83	104	宮城
6	6	11	4	30	22	12	17	206	223	秋田
-	-	13	7	39	19	14	15	32	41	山形
3	3	9	5	141	106	83	96	109	151	福島
21	5	1,018	807	2,687	1,829	323	358	127	150	関東管区
8	3	727	510	4,797	3,365	674	696	1,346	1,521	関東管区
-	-	30	17	499	377	77	75	77	91	茨城
1	-	14	9	369	241	43	53	47	80	栃木
1	-	20	14	349	234	20	19	75	94	群馬
1	-	75	55	612	450	96	103	133	162	埼玉
4	3	167	122	944	635	69	61	477	441	千叶
2	-	303	215	1,047	700	138	127	234	279	神奈川
-	-	14	9	83	50	10	10	70	82	新潟
-	-	14	3	155	111	56	51	8	10	山梨
-	-	8	4	130	96	9	7	93	104	長野
-	-	82	62	609	471	156	190	132	178	静岡
1	1	250	170	1,696	1,099	407	375	422	486	中部管区
-	-	10	9	53	38	25	24	42	51	富山
-	-	13	8	113	64	2	3	79	87	石川
-	-	4	3	34	21	12	11	22	37	福井
-	-	19	12	219	143	103	101	98	105	岐阜
1	1	180	129	1,089	730	155	158	109	128	愛知
-	-	24	9	188	103	110	78	72	78	三重
-	-	412	291	3,932	2,684	1,095	1,065	570	643	近畿管区
-	-	34	17	203	127	56	62	90	89	滋賀
-	-	61	39	445	291	57	49	179	201	京都
-	-	214	164	2,330	1,577	338	350	81	102	大阪
-	-	82	52	571	396	499	475	124	159	兵庫
-	-	16	16	219	168	88	86	85	75	奈良
-	-	5	3	164	125	57	43	11	17	和歌山
2	2	72	51	752	506	206	203	528	585	中国管区
-	-	4	4	29	23	3	3	41	46	鳥取
-	-	14	9	25	15	2	2	69	74	島根
1	1	13	9	245	159	40	35	93	108	岡山
-	-	29	22	225	139	66	68	124	140	広島
1	1	12	7	228	170	95	95	201	217	山口
-	-	30	25	529	372	125	123	132	169	四国管区
-	-	12	11	61	45	8	8	26	39	徳島
-	-	7	7	154	108	20	16	48	54	香川
-	-	5	4	202	143	74	76	28	43	愛媛
-	-	6	3	112	76	23	23	30	33	高知
-	-	261	197	1,863	1,252	1,397	1,426	204	313	九州管区
-	-	81	64	1,066	670	962	948	30	65	福岡
-	-	11	8	166	132	94	98	8	9	佐賀
-	-	21	15	73	53	69	80	39	50	長崎
-	-	48	46	228	141	118	149	69	97	熊本
-	-	4	4	105	74	48	48	6	8	大分
-	-	10	6	89	78	28	31	3	6	宮崎
-	-	42	20	78	64	17	17	24	54	鹿児島
-	-	44	34	58	40	61	55	25	24	沖縄

5 「廃棄物処理法」とは、廃棄物の処理及び清掃に関する法律をいう。

62 各種選挙違反の適条別

違反態様	総 数		衆議院議員選挙				参議院議員選挙				統一地方選挙	
			総選挙		再・補欠選挙		通常選挙		再・補欠選挙			
	件数	人員	件数	人員	件数	人員	件数	人員	件数	人員	件数	人員
総 数	650	695	-	-	-	-	407	399	-	-	-	-
買 収 、 利 害 誘 導	334	474	-	-	-	-	203	266	-	-	-	-
新 聞 紙 ・ 雑 誌 の 不 法 利 用	-	-	-	-	-	-	-	-	-	-	-	-
お と り	-	-	-	-	-	-	-	-	-	-	-	-
選 挙 の 自 由 妨 害	94	46	-	-	-	-	92	44	-	-	-	-
職 権 濫 用 に よ る 選 挙 の 自 由 妨 害	-	-	-	-	-	-	-	-	-	-	-	-
投 票 の 秘 密 侵 害 、 投 票 干 渉	17	9	-	-	-	-	16	8	-	-	-	-
選 挙 事 務 所 関 係 者 、 施 設 等 に 対 す る 暴 行 、 騷 擾	1	1	-	-	-	-	-	-	-	-	-	-
凶 器 携 帯	1	1	-	-	-	-	-	-	-	-	-	-
選 挙 犯 罪 の せ ん 動	-	-	-	-	-	-	-	-	-	-	-	-
虚 偽 事 項 の 公 表	4	5	-	-	-	-	-	-	-	-	-	-
氏 名 等 の 虚 偽 表 示	-	-	-	-	-	-	-	-	-	-	-	-
詐 偽 登 録 、 虚 偽 宣 言 等 、 詐 偽 投 票 、 投 票 偽 造 、 増 減 、 代 理 投 票 に お け る 記 載 義 務 違 反	24	47	-	-	-	-	14	34	-	-	-	-
戸 別 訪 問	8	19	-	-	-	-	6	9	-	-	-	-
運 動 期 間 の 違 反	-	-	-	-	-	-	-	-	-	-	-	-
教 育 者 の 地 位 利 用 の 選 挙 運 動	-	-	-	-	-	-	-	-	-	-	-	-
未 成 年 者 の 選 挙 運 動	6	2	-	-	-	-	6	2	-	-	-	-
選 挙 権 、 被 選 挙 権 を 動 用 し な い 者 の 選 挙 運 動	2	2	-	-	-	-	2	2	-	-	-	-
公 務 員 等 の 選 挙 運 動 等 の 制 限 違 反	51	15	-	-	-	-	51	15	-	-	-	-
選 挙 特 定 公 務 員 関 係 者 の 選 挙 運 動	5	3	-	-	-	-	5	3	-	-	-	-
気 勢 を 張 る 行 為	-	-	-	-	-	-	-	-	-	-	-	-
選 挙 事 務 所 、 休 憩 所 等 に 関 す る 違 反	-	-	-	-	-	-	-	-	-	-	-	-
飲 食 物 の 提 供	-	-	-	-	-	-	-	-	-	-	-	-
自 動 車 、 拡 声 機 、 船 舶 に 関 す る 違 反	-	-	-	-	-	-	-	-	-	-	-	-
文 書 図 面 に 関 す る 制 限 違 反	14	22	-	-	-	-	11	16	-	-	-	-
新 聞 紙 ・ 雑 誌 の 制 限 違 反	-	-	-	-	-	-	-	-	-	-	-	-
政 見 放 送 、 選 挙 公 報 の 不 法 利 用	-	-	-	-	-	-	-	-	-	-	-	-
選 挙 放 送 等 の 制 限 違 反	-	-	-	-	-	-	-	-	-	-	-	-
演 説 に 関 す る 制 限 違 反	-	-	-	-	-	-	-	-	-	-	-	-
選 挙 期 日 後 の あ い さ つ 行 為	1	6	-	-	-	-	-	-	-	-	-	-
選 挙 運 動 に 関 す る 収 入 、 支 出 の 規 制 違 反	-	-	-	-	-	-	-	-	-	-	-	-
選 挙 費 用 の 法 定 額 違 反	-	-	-	-	-	-	-	-	-	-	-	-
寄 附 に 関 す る 制 限 違 反	85	40	-	-	-	-	1	-	-	-	-	-
推 薦 団 体 の 選 挙 運 動 の 規 制 違 反	-	-	-	-	-	-	-	-	-	-	-	-
政 党 そ の 他 の 政 治 活 動 を 行 う 団 体 の 政 治 活 動 の 規 制 違 反	-	-	-	-	-	-	-	-	-	-	-	-
そ の 他 の 違 反	3	3	-	-	-	-	-	-	-	-	-	-

注1) 本表は、別途報告に基づき集計したものである。





63 適条別第20回参議院議員通常選挙における違反の

違反態様	総 数		起 訴 状 況	
	件 数	人 員	起 訴	うち
				逮 捕
総数	407	399	202	129
買収、利害誘導	203	266	120	73
新聞紙・雑誌不法利用	-	-	-	-
おとり	-	-	-	-
選挙の自由妨害	92	44	25	22
職権濫用による選挙の自由妨害	-	-	-	-
投票の秘密侵害、投票干渉	16	8	6	4
選挙事務所関係者に対する暴行、脅迫、施設騒擾等	-	-	-	-
凶器携帯	-	-	-	-
選挙犯罪のせん動	-	-	-	-
虚偽事項の公表	-	-	-	-
氏名等の虚偽表示	-	-	-	-
詐偽登録、虚偽宣伝等、詐偽投票、投票の偽造、増減、代理投票の記載義務違反	14	34	22	18
戸別訪問	6	9	4	-
運動期間の違反	-	-	-	-
教育者の地位利用の選挙運動	-	-	-	-
未成年者の選挙運動	6	2	1	1
選挙権、被選挙権を有しないものの選挙運動	2	2	2	2
公務員等の選挙運動等の制限違反	51	15	10	7
選挙事務所関係者、特定公務員の選挙運動	5	3	3	2
氣勢を張る行為	-	-	-	-
選挙事務所、休憩所等に関する違反	-	-	-	-
飲食物の提供	-	-	-	-
自動車、拡声機、船舶に関する違反	-	-	-	-
文書図面に関する制限違反	11	16	9	-
新聞紙・雑誌の制限違反	-	-	-	-
政見放送、選挙広報の不法利用	-	-	-	-
選挙放送等の制限違反	-	-	-	-
演説に関する制限違反	-	-	-	-
選挙期日後のあいさつ行為	-	-	-	-
選挙運動に関する収入、支出の規制違反	-	-	-	-
選挙費用の法定額違反	-	-	-	-
寄附に関する制限違反	1	-	-	-
推薦団体の選挙運動の規制違反	-	-	-	-
政党その他政治団体の政治活動の規制違反	-	-	-	-
その他の違反	-	-	-	-

注 参議院選挙の数値は期日後90日（平成16年2月7日）現在の統計である。

送致件数・送致人員及び起訴状況

不 起 訴	未 そ の 定 他		違 反 態 様
	うち 逮 捕	うち 逮 捕	
163	6	34	5 総数
145	-	1	1 買収、利害誘導
-	-	-	- 新聞紙・雑誌不法利用
-	-	-	- おとり
8	4	11	4 選挙の自由妨害
-	-	-	- 職権濫用による選挙の自由妨害
2	-	-	- 投票の秘密侵害、投票干渉
-	-	-	- 選挙事務所関係者に対する暴行、脅迫、施設騒擾等
-	-	-	- 凶器携帯
-	-	-	- 選挙犯罪のせん動
-	-	-	- 虚偽事項の公表
-	-	-	- 氏名等の虚偽表示
3	1	9	- 詐偽登録、虚偽宣伝等、詐偽投票、投票の偽造、増減、代理投票の記載義務違反
1	-	4	- 戸別訪問
-	-	-	- 運動期間の違反
-	-	-	- 教育者の地位利用の選挙運動
1	1	-	- 未成年者の選挙運動
-	-	-	- 選挙権、被選挙権を有しないものの選挙運動
3	-	2	- 公務員等の選挙運動等の制限違反
-	-	-	- 選挙事務所関係者、特定公務員の選挙運動
-	-	-	- 氣勢を張る行為
-	-	-	- 選挙事務所、休憩所等に関する違反
-	-	-	- 飲食物の提供
-	-	-	- 自動車、拡声機、船舶に関する違反
-	-	7	- 文書図面に関する制限違反
-	-	-	- 新聞紙・雑誌の制限違反
-	-	-	- 政見放送、選挙広報の不法利用
-	-	-	- 選挙放送等の制限違反
-	-	-	- 演説に関する制限違反
-	-	-	- 選挙期日後のあいさつ行為
-	-	-	- 選挙運動に関する収入、支出の規制違反
-	-	-	- 選挙費用の法定額違反
-	-	-	- 寄附に関する制限違反
-	-	-	- 推薦団体の選挙運動の規制違反
-	-	-	- 政党その他政治団体の政治活動の規制違反
-	-	-	- その他の違反

64 軽犯罪法違反 違反態様別 送致件数及び送致人員

違反態様	送致件数	送 致 人 員				
		総数	20歳未満		20歳以上	
			うち)女	うち)女	うち)女	うち)女
総 数	11,595	11,610	1,008	58	10,602	278
第1号( 潜 伏 の 罪 )	14	22	8	-	14	-
第2号( 凶 器 携 帯 の 罪 )	6,266	6,147	457	7	5,690	32
第3号( 侵 入 具 携 帯 の 罪 )	297	235	42	-	193	-
第4号( 浮 浪 の 罪 )	1	-	-	-	-	-
第5号( 粗 野 ・ 乱 暴 の 罪 )	6	4	-	-	4	-
第6号( 消 燈 の 罪 )	-	-	-	-	-	-
第7号( 水 路 交 通 妨 害 の 罪 )	-	-	-	-	-	-
第8号( 変 事 非 協 力 の 罪 )	-	-	-	-	-	-
第9号( 火 気 乱 用 の 罪 )	74	96	51	3	45	5
第10号( 爆 発 物 使 用 等 の 罪 )	1	-	-	-	-	-
第11号( 危 険 物 投 注 等 の 罪 )	33	43	18	-	25	2
第12号( 危 険 動 物 解 放 等 の 罪 )	-	-	-	-	-	-
第13号( 行 列 割 込 み 等 の 罪 )	-	-	-	-	-	-
第14号( 静 穏 妨 害 の 罪 )	4	4	-	-	4	-
第15号( 称 号 詐 称、標 章 等 窃 用 の 罪 )	21	15	-	-	15	1
第16号( 虚 構 申 告 の 罪 )	379	371	128	19	243	48
第17号( 氏 名 等 不 実 申 告 の 罪 )	2	1	1	-	-	-
第18号( 要 扶 助 者 ・ 死 体 等 不 申 告 の 罪 )	1	1	-	-	1	1
第19号( 変 死 現 場 変 更 の 罪 )	1	-	-	-	-	-
第20号( 身 体 露 出 の 罪 )	34	34	2	-	32	-
第22号( こ じ き の 罪 )	4	5	-	-	5	-
第23号( 窃 視 の 罪 )	464	427	33	-	394	-
第24号( 儀 式 妨 害 の 罪 )	-	-	-	-	-	-
第25号( 水 路 流 通 妨 害 の 罪 )	1	1	-	-	1	-
第26号( 排 せ つ 等 の 罪 )	67	65	7	3	58	1
第27号( 汚 蔑 物 投 棄 の 罪 )	44	33	2	-	31	9
第28号( 追 随 等 の 罪 )	320	293	14	-	279	6
第29号( 暴 行 等 共 謀 の 罪 )	-	-	-	-	-	-
第30号( 動 物 使 ぞ う ・ 驚 奔 の 罪 )	-	-	-	-	-	-
第31号( 業 務 妨 害 の 罪 )	45	60	37	-	23	2
第32号( 田 畑 等 侵 入 の 罪 )	1,035	1,191	153	21	1,038	57
第33号( は り 札、標 示 物 除 去 の 罪 )	2,477	2,558	54	5	2,504	112
第34号( 虚 偽 広 告 の 罪 )	4	4	1	-	3	2

65 年次別 迷惑防止条例違反の行為別 送致件数及び送致人員

	平 1 2		平 1 3		平 1 4		平 1 5		平 1 6	
	件 数	人 員	件 数	人 員	件 数	人 員	件 数	人 員	件 数	人 員
総 数	4,974	4,836	5,087	4,962	5,630	5,442	6,481	6,345	7,269	7,048
ダ フ 屋 行 為	156	165	232	250	190	226	134	170	90	113
シ ョ パ ヤ 行 為	-	-	1	2	1	1	1	7	1	1
景 品 買 い 行 為	-	-	-	-	-	-	-	-	-	-
粗 暴 行 為	4,595	4,457	4,538	4,418	4,962	4,773	5,496	5,323	5,949	5,722
押 売 行 為	14	11	23	12	9	15	8	8	12	14
不 当 客 引 き 行 為	18	19	21	20	46	43	142	145	302	304
た か り 行 為	-	-	-	-	-	-	1	1	1	2
行 楽 地 等 の 危 険 行 為	2	2	-	-	1	-	-	-	-	-
そ の 他	189	182	272	260	421	384	699	691	914	892

66 風俗営業等の規制及び業務の適正化等に

業 態	総 数	風俗営業等の規制及び業務の適正化等に関する法律（風営適正化法）									
		計	無 許 可 営 業	不 許 正 可 相 手 段 承 認 違 反	名 義 貸 し	行 政 処 分 違 反	無 造 設 承 備 ・ 認 遊 技 違 機 の 反	不 構 正 設 承 備 手 段 ・ 認 遊 技 違 機 の 更	客 引 き	年 少 者 使 用	
										接 待	接 受 する 業務
総 数	2,772	2,175	276	-	17	3	114	18	386	216	237
風 俗 営 業	1,055	986	152	-	16	3	100	18	313	178	81
第 1 号 営 業 ( キ ャ バ レ ー 等 )	33	33	7	-	1	-	1	-	8	9	3
第 2 号 営 業	892	827	122	-	10	3	51	2	305	165	73
主として和風設備	53	38	5	-	-	-	9	1	11	4	1
主として洋風設備	839	789	117	-	10	3	42	1	294	161	72
第 3 号 営 業 ( ナ イ ト ク ラ ブ 等 )	15	15	8	-	1	-	-	-	-	3	1
第 4 号 営 業 ( ダ ンス ホ ー ル 等 )	-	-	-	-	-	-	-	-	-	-	-
第 5 号 営 業 ( 低 照 度 飲 食 店 )	1	1	1	-	-	-	-	-	-	-	-
第 6 号 営 業 ( 画 席 飲 食 店 )	3	2	-	-	-	-	-	-	-	1	-
第 7 号 営 業 ( ば ち ん こ 屋 等 )	84	82	3	-	3	-	47	16	-	-	4
第 8 号 営 業 ( ゲ ー ム セ ン タ ー 等 )	27	26	11	-	1	-	1	-	-	-	-
店舗型性風俗特殊営業	869	767	2	-	-	-	6	-	43	4	18
第 1 号 営 業 ( 個 室 付 浴 場 )	20	8	-	-	-	-	-	-	1	-	2
第 2 号 営 業 ( ファ ッ シ ョ ン ヘ ル ス 等 )	796	708	2	-	-	-	6	-	42	4	15
第 3 号 営 業 ( ス ト リ ッ プ 劇 場 等 )	14	13	-	-	-	-	-	-	-	-	-
第 4 号 営 業	11	11	-	-	-	-	-	-	-	-	1
モ ー テ ル	1	1	-	-	-	-	-	-	-	-	-
ラ ホ テ ル	-	-	-	-	-	-	-	-	-	-	-
レ ン タ ル ル ー ム	10	10	-	-	-	-	-	-	-	-	1
第 5 号 営 業 ( ア ダ ル ト シ ョ ッ プ 等 )	28	27	-	-	-	-	-	-	-	-	-
第 6 号 営 業 ( そ の 他 )	-	-	-	-	-	-	-	-	-	-	-
無店舗型性風俗特殊営業	388	48	2	-	-	-	-	-	1	-	25
1 号 営 業	386	46	-	-	-	-	-	-	1	-	25
2 号 営 業	2	2	2	-	-	-	-	-	-	-	-
映像送信型性風俗特殊営業	-	-	-	-	-	-	-	-	-	-	-
店舗型電話異性紹介営業	-	-	-	-	-	-	-	-	-	-	-
無店舗型電話異性紹介営業	22	1	-	-	-	-	-	-	-	-	1
特定性風俗物品販売等営業	-	-	-	-	-	-	-	-	-	-	-
接客業務受託営業	6	-	-	-	-	-	-	-	-	-	-
飲 食 店 営 業	358	339	115	-	-	-	1	-	25	33	111
深 夜 飲 食 店 計	218	212	54	-	-	-	1	-	22	16	88
酒 類 提 供 店	204	198	50	-	-	-	1	-	21	13	85
そ の 他	14	14	4	-	-	-	-	-	1	3	3
そ の 他 の 飲 食 店	140	127	61	-	-	-	-	-	3	17	23
そ の 他	74	34	5	-	1	-	7	-	4	1	1
サ ウ ナ ・ 浴 場 等	-	-	-	-	-	-	-	-	-	-	-
映 画 館 等	-	-	-	-	-	-	-	-	-	-	-
旅 館 ・ ホ テ ル	3	1	1	-	-	-	-	-	-	-	-
そ の 他	71	33	4	-	1	-	7	-	4	1	1

関する法律違反等 送致件数及び送致人員

風俗営業等の規制及び業務の適正化等に関する法律（風営適正化法）										業 態
十営立 八業ち 歳所入 未なら 満客せ のとる 者し行 をて為	二酒す 十類 歳・た 未ばこ 満の行 の客提 を供為	会に 話す の 当 事 者為	現 金 等 の 賞 品 提 供	賞 品 の 買 取 り	賞 品 の 提 供 違 反	営 業 場 所 の 制 限 違 反	許 可 申 請 等 の 虚 偽 記 載	遊 持 ち 出 さ せ 行 為 の 為	遊 技 球 等 の 行	
14	55	-	1	1	4	700	3	-	-	総 数
9	8	-	1	1	4	35	1	-	-	風 俗 営 業
-	-	-	-	-	-	1	-	-	-	第 1 号 営 業
8	5	-	-	-	-	30	1	-	-	第 2 号 営 業
-	-	-	-	-	-	7	-	-	-	主として和風設備
8	5	-	-	-	-	23	1	-	-	主として洋風設備
1	1	-	-	-	-	-	-	-	-	第 3 号 営 業
-	-	-	-	-	-	-	-	-	-	第 4 号 営 業
-	-	-	-	-	-	-	-	-	-	第 5 号 営 業
-	-	-	-	-	-	1	-	-	-	第 6 号 営 業
-	-	-	1	1	-	2	-	-	-	第 7 号 営 業
-	2	-	-	-	4	1	-	-	-	第 8 号 営 業
2	-	-	-	-	-	650	1	-	-	店 舗 型 風 俗 特 殊 営 業
-	-	-	-	-	-	2	-	-	-	第 1 号 営 業
-	-	-	-	-	-	609	1	-	-	第 2 号 営 業
-	-	-	-	-	-	13	-	-	-	第 3 号 営 業
-	-	-	-	-	-	8	-	-	-	第 4 号 営 業
-	-	-	-	-	-	-	-	-	-	モ ー テ ル
-	-	-	-	-	-	-	-	-	-	ラ ブ ホ テ ル
-	-	-	-	-	-	8	-	-	-	レ ン タ ル ル ー ム
2	-	-	-	-	-	18	-	-	-	第 5 号 営 業
-	-	-	-	-	-	-	-	-	-	第 6 号 営 業
-	-	-	-	-	-	-	-	-	-	（その他）
-	-	-	-	-	-	3	-	-	-	無 店 舗 型 風 俗 特 殊 営 業
-	-	-	-	-	-	3	-	-	-	1 号 営 業
-	-	-	-	-	-	-	-	-	-	2 号 営 業
-	-	-	-	-	-	-	-	-	-	映 像 送 信 型 風 俗 特 殊 営 業
-	-	-	-	-	-	-	-	-	-	店 舗 型 電 話 異 性 紹 介 営 業
-	-	-	-	-	-	-	-	-	-	無 店 舗 型 電 話 異 性 紹 介 営 業
-	-	-	-	-	-	-	-	-	-	特 定 性 風 俗 物 品 販 売 等 営 業
-	-	-	-	-	-	-	-	-	-	接 客 業 務 受 託 営 業
2	46	-	-	-	-	1	-	-	-	飲 食 店 営 業
2	24	-	-	-	-	1	-	-	-	深 夜 飲 食 店 計
2	21	-	-	-	-	1	-	-	-	酒 類 提 供 店
-	3	-	-	-	-	-	-	-	-	そ の 他
-	22	-	-	-	-	-	-	-	-	そ の 他 の 飲 食 店
1	1	-	-	-	-	11	1	-	-	そ の 他
-	-	-	-	-	-	-	-	-	-	サ ウ ナ ・ 浴 場 等
-	-	-	-	-	-	-	-	-	-	映 画 館 等
-	-	-	-	-	-	-	-	-	-	旅 館 ・ ホ テ ル 他
1	1	-	-	-	-	11	1	-	-	そ の 他



関する法律違反等 送致件数及び送致人員（つづき）

計	その他の法令										人員			業態
	売 春 防 止 法	児 童 福 祉 法	児童買春・児童ポルノ法	職業安定法	労働基準法	公衆浴場法	興行業法	食品衛生法	旅館業法	総 数	風 営 適 正 化 法	そ の 他 の 法 令	業 態	
597	317	111	32	33	100	-	-	3	1	3,474	3,120	354	総 数	
69	55	6	1	5	2	-	-	-	-	1,331	1,290	41	風 俗 営 業	
-	-	-	-	-	-	-	-	-	-	50	50	-	第 1 号 営 業 (キャバレー等)	
65	53	6	-	4	2	-	-	-	-	1,113	1,076	37	第 2 号 営 業	
15	13	1	-	-	1	-	-	-	-	48	40	8	主として和風設備	
50	40	5	-	4	1	-	-	-	-	1,065	1,036	29	主として洋風設備	
-	-	-	-	-	-	-	-	-	-	13	11	2	第 3 号 営 業 (ナイトクラブ等)	
-	-	-	-	-	-	-	-	-	-	-	-	-	第 4 号 営 業 (ダンスホール等)	
-	-	-	-	-	-	-	-	-	-	1	1	-	第 5 号 営 業 (低度飲食品店)	
1	-	-	-	1	-	-	-	-	-	4	4	-	第 6 号 営 業 (区画席飲食品店)	
2	2	-	-	-	-	-	-	-	-	120	119	1	第 7 号 営 業 (ばちんこ等)	
1	-	-	1	-	-	-	-	-	-	30	29	1	第 8 号 営 業 (ゲームセンター等)	
102	73	18	2	9	-	-	-	-	-	1,348	1,280	68	店 舗 型 性 風 俗 特 殊 営 業	
12	12	-	-	-	-	-	-	-	-	23	11	12	第 1 号 営 業 (個室付浴場)	
88	61	17	1	9	-	-	-	-	-	1,268	1,215	53	第 2 号 営 業 (ファッシュンヘルス等)	
1	-	1	-	-	-	-	-	-	-	24	22	2	第 3 号 営 業 (ストリップ劇場等)	
-	-	-	-	-	-	-	-	-	-	14	14	-	第 4 号 営 業	
-	-	-	-	-	-	-	-	-	-	1	1	-	モ ー テ ル	
-	-	-	-	-	-	-	-	-	-	-	-	-	ラ ブ ホ テ ル	
-	-	-	-	-	-	-	-	-	-	13	13	-	レ ン タ ル ル ーム	
1	-	-	1	-	-	-	-	-	-	19	18	1	第 5 号 営 業 (アダルトショップ等)	
-	-	-	-	-	-	-	-	-	-	-	-	-	第 6 号 営 業 (その他の)	
340	148	77	14	6	95	-	-	-	-	191	28	163	無店舗型性風俗特殊営業	
340	148	77	14	6	95	-	-	-	-	190	27	163	1 号 営 業	
-	-	-	-	-	-	-	-	-	-	1	1	-	2 号 営 業	
-	-	-	-	-	-	-	-	-	-	-	-	-	映像送信型性風俗特殊営業	
-	-	-	-	-	-	-	-	-	-	-	-	-	店舗型電話異性紹介営業	
21	18	3	-	-	-	-	-	-	-	13	1	12	無店舗型電話異性紹介営業	
-	-	-	-	-	-	-	-	-	-	1	1	-	特定性風俗物品販売等営業	
6	6	-	-	-	-	-	-	-	-	7	2	5	接客業務受託営業	
19	9	3	2	2	1	-	-	2	-	454	444	10	飲 食 店 営 業	
6	3	1	-	-	-	-	-	2	-	288	283	5	深 夜 飲 食 店 計	
6	3	1	-	-	-	-	-	2	-	271	266	5	酒 類 提 供 店	
-	-	-	-	-	-	-	-	-	-	17	17	-	そ の 他	
13	6	2	2	2	1	-	-	-	-	166	161	5	そ の 他 の 飲 食 店	
40	8	4	13	11	2	-	-	1	1	129	74	55	そ の 他	
-	-	-	-	-	-	-	-	-	-	-	-	-	サ ウ ナ ・ 浴 場 等	
-	-	-	-	-	-	-	-	-	-	-	-	-	映 画 館 等	
2	-	-	-	-	-	-	-	1	1	2	1	1	旅 館 ・ ホ テ ル	
38	8	4	13	11	2	-	-	-	-	127	73	54	そ の 他	



67 無許可風俗営業及び無届性風俗関連特殊営業等

無許可風俗営業 無届性風俗関連 特殊営業等の 業態	総 数	無許可風俗営業													
		計	第1号営業	第2号営業			第3号営業	第4号営業	第5号営業	第6号営業	第7号営業			第8号営業	
				小計	和風設備	洋風設備					小計	ばちんこ屋	まあじやん屋		その他
本来の営業															
総数	317	276	16	225	11	214	11	1	-	2	7	3	3	1	14
風俗営業	152	152	9	121	5	116	8	-	-	-	3	2	1	-	11
第1号営業 (キャバレー等)	7	7	7	-	-	-	-	-	-	-	-	-	-	-	-
第2号営業	122	122	2	120	5	115	-	-	-	-	-	-	-	-	-
主として和風設備	5	5	-	5	5	-	-	-	-	-	-	-	-	-	-
主として洋風設備	117	117	2	115	-	115	-	-	-	-	-	-	-	-	-
第3号営業 (ナイトクラブ等)	8	8	-	-	-	-	8	-	-	-	-	-	-	-	-
第4号営業 (ダンスホール等)	-	-	-	-	-	-	-	-	-	-	-	-	-	-	-
第5号営業 (低照度飲食店業)	1	1	-	1	-	1	-	-	-	-	-	-	-	-	-
第6号営業 (区画席飲食店業)	-	-	-	-	-	-	-	-	-	-	-	-	-	-	-
第7号営業 (ばちんこ屋等)	3	3	-	-	-	-	-	-	-	-	3	2	1	-	-
第8号営業 (ゲームセンター等)	11	11	-	-	-	-	-	-	-	-	-	-	-	-	11
店舗型風俗特殊営業	28	2	-	-	-	-	-	-	-	1	1	-	-	1	-
第1号営業 (個室付浴場業)	2	-	-	-	-	-	-	-	-	-	-	-	-	-	-
第2号営業 (ファッションヘルス等)	20	2	-	-	-	-	-	-	-	1	1	-	-	1	-
第3号営業 (ストリップ劇場等)	-	-	-	-	-	-	-	-	-	-	-	-	-	-	-
第4号営業	1	-	-	-	-	-	-	-	-	-	-	-	-	-	-
モートル	-	-	-	-	-	-	-	-	-	-	-	-	-	-	-
ラブホテル	-	-	-	-	-	-	-	-	-	-	-	-	-	-	-
レンタルルーム	1	-	-	-	-	-	-	-	-	-	-	-	-	-	-
第5号営業 (アダルトショップ等)	5	-	-	-	-	-	-	-	-	-	-	-	-	-	-
第6号営業 (その他)	-	-	-	-	-	-	-	-	-	-	-	-	-	-	-
無店舗型風俗特殊営業	13	2	-	1	-	1	-	-	-	-	-	-	-	-	1
第1号営業 (派遣型ファッションヘルス等)	11	-	-	-	-	-	-	-	-	-	-	-	-	-	-
第2号営業 (アダルトビデオ等通信販売等)	2	2	-	1	-	1	-	-	-	-	-	-	-	-	1
映像送信型風俗特殊営業	-	-	-	-	-	-	-	-	-	-	-	-	-	-	-
店舗型電話異性紹介営業	-	-	-	-	-	-	-	-	-	-	-	-	-	-	-
無店舗型電話異性紹介営業	-	-	-	-	-	-	-	-	-	-	-	-	-	-	-
特定風俗物品販売等営業	-	-	-	-	-	-	-	-	-	-	-	-	-	-	-
接客業務受託営業	-	-	-	-	-	-	-	-	-	-	-	-	-	-	-
飲食店営業	118	115	7	100	5	95	3	1	-	1	1	-	1	-	2
深夜飲食店小計	56	54	4	47	3	44	1	1	-	-	-	-	-	-	1
酒類提供店	52	50	4	43	3	40	1	1	-	-	-	-	-	-	1
その他の飲食店	4	4	-	4	-	4	-	-	-	-	-	-	-	-	-
その他の飲食店小計	62	61	3	53	2	51	2	-	-	1	1	-	1	-	1
バー・酒場等	42	41	3	37	2	35	-	-	-	1	-	-	-	-	-
その他	20	20	-	16	-	16	2	-	-	-	1	-	1	-	1
その他の	6	5	-	3	1	2	-	-	-	-	2	1	1	-	-
サウナ・浴場等	-	-	-	-	-	-	-	-	-	-	-	-	-	-	-
映画館等	-	-	-	-	-	-	-	-	-	-	-	-	-	-	-
旅館・ホテル	1	1	-	1	1	-	-	-	-	-	-	-	-	-	-
その他	5	4	-	2	-	2	-	-	-	-	2	1	1	-	-



68 府県別 風俗営業等の規制及び業務の適正化等に関する法律違反等  
業態別送致件数及び行政処分件数（送致件数表）

都道府県	送 致 件 数				
	総 数	風 俗 営 業	性 風 俗 関 連 特 殊 営 業 等	飲 食 店 営 業	そ の 他 の 営 業
全国総数	2,175	986	816	339	34
北海道	94	49	12	33	-
札幌	68	39	6	23	-
函館	2	-	2	-	-
旭川	13	8	-	5	-
釧路	4	-	2	2	-
北見	7	2	2	3	-
東北管区	112	31	48	32	1
青森	4	3	1	-	-
岩手	11	3	5	3	-
宮城	42	12	28	2	-
秋田	10	2	1	7	-
山形	16	4	7	5	-
福島	29	7	6	15	1
関東管区	542	154	350	34	4
茨城	569	232	220	113	4
栃木	62	31	19	11	1
群馬	11	7	3	-	1
群馬	32	12	19	1	-
埼玉	54	12	32	10	-
千葉	83	42	23	16	2
神奈川	167	21	86	60	-
新潟	35	23	9	3	-
山梨	4	2	2	-	-
長野	14	5	6	3	-
静岡	107	77	21	9	-
中部管区	163	92	42	24	5
富山	16	2	4	9	1
石川	9	5	1	3	-
福井	3	1	2	-	-
岐阜	14	10	2	1	1
愛知	98	59	26	10	3
三重	23	15	7	1	-
近畿管区	345	229	68	38	10
滋賀	14	5	5	2	2
京都	104	83	12	7	2
大阪	158	103	30	21	4
兵庫	49	33	10	6	-
奈良	13	3	8	-	2
和歌山	7	2	3	2	-
中国管区	106	50	25	25	6
鳥取	5	3	2	-	-
島根	4	-	4	-	-
岡山	30	18	9	3	-
広島	37	17	2	16	2
山口	30	12	8	6	4
四国管区	53	16	25	12	-
徳島	25	14	9	2	-
香川	13	1	12	-	-
愛媛	12	1	1	10	-
高知	3	-	3	-	-
九州管区	191	133	26	28	4
福岡	48	36	10	1	1
佐賀	16	7	4	4	1
長崎	9	1	1	7	-
熊本	26	22	2	2	-
大分	6	5	-	1	-
宮崎	5	5	-	-	-
鹿児島	29	22	1	6	-
沖縄	52	35	8	7	2

68 府県別 風俗営業等の規制及び業務の適正化等に関する法律違反等  
業態別送致件数及び行政処分件数（処分件数表）

都道府県	行政処分件数				
	総数	風俗営業	性風俗関連 特殊営業	飲食店 営業	その他の 営業
全国総数	4,996	4,048	384	554	10
北海道	193	119	56	16	2
札幌	173	106	55	10	2
函館	4	3	-	1	-
旭川	1	1	-	-	-
釧路	12	8	1	3	-
北見	3	1	-	2	-
東北管区	265	172	21	72	-
青森	20	16	2	2	-
岩手	90	31	3	56	-
宮城	83	63	11	9	-
秋田	42	39	1	2	-
山形	7	4	-	3	-
福島	23	19	4	-	-
東京	874	762	19	92	1
関東管区	884	712	59	108	5
茨城	45	23	18	4	-
栃木	33	31	2	-	-
群馬	27	27	-	-	-
埼玉	114	88	12	13	1
千葉	123	107	7	9	-
神奈川	370	294	8	68	-
新潟	43	41	-	2	-
山梨	30	26	4	-	-
長野	37	24	5	4	4
静岡	62	51	3	8	-
中部管区	669	601	35	33	-
富山	56	44	4	8	-
石川	53	49	2	2	-
福井	53	49	1	3	-
岐阜	86	86	-	-	-
愛知	373	337	26	10	-
三重	48	36	2	10	-
近畿管区	820	699	75	45	1
滋賀	32	28	2	2	-
京都	151	123	5	23	-
大阪	428	372	45	11	-
兵庫	134	116	12	6	-
奈良	32	26	2	3	1
和歌山	43	34	9	-	-
中国管区	372	293	46	33	-
鳥取	21	20	1	-	-
島根	6	6	-	-	-
岡山	60	56	4	-	-
広島	271	200	38	33	-
山口	14	11	3	-	-
四国管区	76	42	26	8	-
徳島	21	17	4	-	-
香川	10	7	3	-	-
愛媛	13	3	2	8	-
高知	32	15	17	-	-
九州管区	843	648	47	147	1
福岡	215	201	7	7	-
佐賀	11	9	1	1	-
長崎	25	19	-	6	-
熊本	62	42	-	20	-
大分	108	58	21	28	1
宮崎	81	61	13	7	-
鹿児島	182	165	4	13	-
沖縄	159	93	1	65	-

(付表1)風俗営業等の業態別 許可及び届出数

区 分	平 1 0	平 1 1	平 1 2	平 1 3	平 1 4	平 1 5	平 1 6
総 数	413,070	413,376	415,646	416,956	418,652	419,597	423,298
風 俗 営 業	130,847	129,259	127,817	125,363	120,712	117,873	115,955
第 1 号 営 業 (キヤバレー等)	4,557	4,562	4,670	4,797	4,868	4,941	5,056
第 2 号 営 業	70,239	70,682	70,904	70,207	68,058	67,103	67,031
主として和風設備	22,618	21,682	21,154	20,275	18,879	18,281	17,537
主として洋風設備	47,621	49,000	49,750	49,932	49,179	48,822	49,494
第 3 号 営 業 (ナイトクラブ等)	695	686	680	681	622	604	596
第 4 号 営 業 (ダンスホール等)	1,184	659	570	491	421	386	370
第 5 号 営 業 (低照度飲食店)	19	18	18	16	16	16	17
第 6 号 営 業 (区画席飲食店)	9	8	7	6	6	5	6
第 7 号 営 業 (ぱちんこ屋等)	38,396	37,808	37,234	36,423	35,222	34,059	32,770
ぱちんこ遊技機設置店	16,764	16,413	16,021	15,691	15,255	14,695	13,844
回胴式遊技機等設置店	746	847	967	1,110	1,249	1,381	1,773
まあじゃん屋	20,788	20,457	20,098	19,487	18,584	17,850	17,021
射的場・輪投げ等	98	91	148	135	134	133	132
第 8 号 営 業 (ゲームセンター等)	15,748	14,836	13,734	12,742	11,499	10,759	10,109
性風俗関連特殊営業	11,876	14,628	17,945	21,589	27,024	32,340	37,891
店舗型性風俗特殊営業	11,876	11,253	11,139	11,045	10,956	10,806	10,630
第 1 号 営 業 (個室付浴場)	1,268	1,265	1,270	1,268	1,276	1,310	1,304
第 2 号 営 業 (ファッションヘルス等)	863	875	908	947	994	1,010	1,013
第 3 号 営 業 (ストリップ劇場等)	494	481	494	518	524	509	456
第 4 号 営 業 (ラブホテル等)	7,847	7,314	7,143	6,994	6,868	6,710	6,636
第 5 号 営 業 (アダルトショップ等)	1,404	1,318	1,324	1,318	1,294	1,267	1,221
無店舗型性風俗特殊営業	-	3,146	6,389	9,963	14,266	19,349	24,386
第 1 号 営 業 (派遣型ファッションヘルス等)	-	2,684	5,425	8,434	12,251	16,864	21,570
第 2 号 営 業 (アダルトビデオ等通信販売等)	-	462	964	1,529	2,015	2,485	2,816
映像送信型性風俗特殊営業	-	229	417	581	929	1,334	2,031
店舗型電話異性紹介営業	-	-	-	-	514	483	469
無店舗型電話異性紹介営業	-	-	-	-	359	368	375
深夜酒類提供飲食店	270,347	269,489	269,884	270,004	270,916	269,384	269,452

注 各年未現在数である。



69 売 春 事 犯 法 令

区 分	総 数	売 春 防 止 法							場所の提供		売 春 を (第十二条) させ せる 業
		計	勧 誘 等 (第五条)	周 旋 等 (第六条)	困 惑 等 に よ る 売 春 (第七条)	対 償 の (第八条) 収 受 等	前 貸 (第九条) 等	売 契 約 を (第十条) さ せ せる	第 十 一 条 一 項	第 十 一 条 二 項	
総 数	2,597	2,011	239	1,042	4	1	-	632	20	61	6
風 俗 営 業	280	265	9	155	2	-	-	75	6	17	-
第 1 号 営 業 (キヤバ)	2	2	-	1	-	-	-	-	-	1	-
第 2 号 営 業 (主として)	272	260	9	153	2	-	-	74	5	16	-
主として洋風設備業	53	51	8	5	1	-	-	25	1	10	-
主としてクラック等	219	209	1	148	1	-	-	49	4	6	-
第 3 号 営 業 (ナイトクラブ)	-	-	-	-	-	-	-	-	-	-	-
第 4 号 営 業 (ダンスホール)	-	-	-	-	-	-	-	-	-	-	-
第 5 号 営 業 (低照度飲食店)	-	-	-	-	-	-	-	-	-	-	-
第 6 号 営 業 (区画席飲食店)	-	-	-	-	-	-	-	-	-	-	-
第 7 号 営 業 (ばちんこ屋)	2	2	-	-	-	-	-	1	1	-	-
第 8 号 営 業 (ゲームセンター)	4	1	-	1	-	-	-	-	-	-	-
店 舗 型 性 風 俗 特 殊 営 業	306	288	-	57	-	-	-	188	5	33	2
第 1 号 営 業 (個室付浴場)	137	136	-	7	-	-	-	117	3	6	1
第 2 号 営 業 (ファッションヘルス)	168	152	-	50	-	-	-	71	2	27	1
第 3 号 営 業 (ストリップ劇場)	-	-	-	-	-	-	-	-	-	-	-
第 4 号 営 業 (モテール)	1	-	-	-	-	-	-	-	-	-	-
第 5 号 営 業 (レンタルルーム)	1	-	-	-	-	-	-	-	-	-	-
第 6 号 営 業 (アダルトショップ)	-	-	-	-	-	-	-	-	-	-	-
第 7 号 営 業 (その他)	-	-	-	-	-	-	-	-	-	-	-
無 店 舗 型 性 風 俗 特 殊 営 業	504	434	1	269	-	1	-	162	-	-	1
第 1 号 営 業 (派遣型ファッションヘルス)	504	434	1	269	-	1	-	162	-	-	1
第 2 号 営 業 (アダルトビデオ等通信販売)	-	-	-	-	-	-	-	-	-	-	-
映 像 送 信 型 性 風 俗 特 殊 営 業	1	1	-	1	-	-	-	-	-	-	-
店 舗 型 電 話 異 性 紹 介 営 業	-	-	-	-	-	-	-	-	-	-	-
無 店 舗 型 電 話 異 性 紹 介 営 業	38	32	1	21	-	-	-	10	-	-	-
接 客 業 務 受 託 営 業	14	14	-	11	-	-	-	3	-	-	-
飲 食 店 営 業	91	75	8	46	-	-	-	15	4	2	-
深 夜 飲 食 店 計	19	18	-	7	-	-	-	9	-	2	-
酒 類 提 供 店 他	18	17	-	6	-	-	-	9	-	2	-
そ の 他 の 飲 食 店 他	1	1	-	1	-	-	-	-	-	-	-
そ の 他 の 飲 食 店 等	72	57	8	39	-	-	-	6	4	-	-
サ ウ ナ の 浴 場 等	1,363	902	220	482	2	-	-	179	5	9	3
映 画 館 等	1	1	-	1	-	-	-	-	-	-	-
旅 館 ・ 水 置 等	10	7	-	3	-	-	-	-	-	-	-
芸 妓 ・ 行 商	1	1	-	1	-	-	-	1	1	2	-
露 天 ・ 運 転 者	1	-	-	-	-	-	-	-	-	-	-
自 動 車 ・ 運 建 設 業	10	-	-	-	-	-	-	-	-	-	-
土 建 設 業	30	4	-	4	-	-	-	-	-	-	-
芸 能 関 係 内 職 業	1	-	-	-	-	-	-	-	-	-	-
観 光 の 他 の 有 職 業	481	159	9	103	-	-	-	39	1	4	1
無 職 業	828	730	211	370	2	-	-	139	3	3	2
総 数	1,947	1,445	44	687	3	1	-	573	31	86	9
要 保 護 女 子	1	553	105	60	1	-	-	34	4	4	2
8 歳 未 満	1	148	137	51	-	-	-	68	9	5	2
1 8 歳 ~ 1 9 歳	2	759	720	11	315	-	1	323	12	46	5
2 0 歳 ~ 2 9 歳	3	372	368	12	190	2	-	131	5	25	-
3 0 歳 ~ 3 9 歳	0	-	-	-	-	-	-	-	-	-	-
4 0 歳 以 上	0	115	115	20	71	-	-	17	1	6	-





70 売 春 事 犯 法 令

区 分	総 数	売 春 防 止 法										
		計	勸 誘 等 (第 五 条)	周 旋 等 (第 六 条)	困 惑 等 に (第 七 条) 春	対 償 の (第 八 条) 等	前 貸 (第 九 条) 等	売 契 約 春 を (第 十 条) る	場所の提供		売 春 を (第 十 二 条) る 業	
									第 十 一 条 一 項	第 十 一 条 二 項		
総	数	1,452	1,012	240	542	5	2	-	53	41	102	20
風 俗 営 業	93	84	8	23	1	-	-	11	19	21	-	-
第 1 号 営 業 (キ ャ バ レ 等)	4	4	-	2	-	-	-	-	-	-	2	-
第 2 号 営 業	83	77	8	19	1	-	-	10	19	19	-	-
主として和風設備	28	27	8	2	1	-	-	2	1	12	-	-
主として洋風設備	55	50	-	17	-	-	-	8	18	7	-	-
第 3 号 営 業 (ナイトクラブ等)	-	-	-	-	-	-	-	-	-	-	-	-
第 4 号 営 業 (ダンスホール等)	-	-	-	-	-	-	-	-	-	-	-	-
第 5 号 営 業 (低照度飲食店業)	-	-	-	-	-	-	-	-	-	-	-	-
第 6 号 営 業 (区画席飲食店業)	-	-	-	-	-	-	-	-	-	-	-	-
第 7 号 営 業 (ばちんこ屋等)	4	2	-	1	-	-	-	1	-	-	-	-
第 8 号 営 業 (ゲームセンター等)	2	1	-	1	-	-	-	-	-	-	-	-
店舗型風俗特殊営業	133	113	-	27	-	-	-	-	13	64	7	-
第 1 号 営 業 (個室付浴場業)	41	36	-	-	-	-	-	-	10	21	4	-
第 2 号 営 業 (ファッションヘルス等)	87	75	-	27	-	-	-	-	3	41	3	-
第 3 号 営 業 (ストリップ劇場等)	-	-	-	-	-	-	-	-	-	-	-	-
第 4 号 営 業	-	-	-	-	-	-	-	-	-	-	-	-
モ ー テ ル ラ ブ ホ ル ン タ ル	-	-	-	-	-	-	-	-	-	-	-	-
第 5 号 営 業 (アダルトショップ等)	-	-	-	-	-	-	-	-	-	-	-	-
第 6 号 営 業 (アダルトビデオ等)	5	2	-	-	-	-	-	-	-	-	2	-
無店舗型風俗特殊営業	162	108	1	88	-	-	2	13	-	1	3	-
第 1 号 営 業 (派遣型ファッションヘルス等)	162	108	1	88	-	-	2	13	-	1	3	-
第 2 号 営 業 (アダルトビデオ等通信販売等)	-	-	-	-	-	-	-	-	-	-	-	-
映像送信型風俗特殊営業	1	1	-	1	-	-	-	-	-	-	-	-
店舗型電話異性紹介営業	-	-	-	-	-	-	-	-	-	-	-	-
無店舗型電話異性紹介営業	20	11	1	8	-	-	-	2	-	-	-	-
接客業務受託営業	15	15	-	14	-	-	-	1	-	-	-	-
飲 食 店 営 業	63	42	7	23	-	-	-	5	5	1	1	-
深 夜 飲 食 店 計	16	9	-	8	-	-	-	1	-	-	-	-
酒 類 提 供 店	15	8	-	7	-	-	-	1	-	-	-	-
そ の 他 の 飲 食 店 他	1	1	-	1	-	-	-	-	-	-	-	-
そ の 他 の 飲 食 店 他	47	33	7	15	-	-	-	4	5	1	1	-
そ の 他 の 飲 食 店 他	965	638	223	358	4	-	-	21	4	15	9	-
サ ウ ナ ・ 浴 場 等	2	2	-	2	-	-	-	-	-	-	-	-
映 画 ・ 浴 館 等	-	-	-	-	-	-	-	-	-	-	-	-
旅 館 ・ ホ テ ル	12	11	-	5	-	-	-	1	1	4	-	-
芸 妓 ・ 置 屋	1	1	-	1	-	-	-	-	-	-	-	-
天 行	-	-	-	-	-	-	-	-	-	-	-	-
自 動 車 運 転 者	7	-	-	-	-	-	-	-	-	-	-	-
土 建 設 業 者	27	4	-	4	-	-	-	-	-	-	-	-
芸 能 関 係 内 業 者	4	-	-	-	-	-	-	-	-	-	-	-
観 光 案 内 業 者	-	-	-	-	-	-	-	-	-	-	-	-
そ の 他 の 有 職 者	277	78	9	42	2	-	-	6	2	5	8	-
無	635	542	214	304	2	-	-	14	1	6	1	-
暴 力 団 関 係 者	340	267	6	218	3	1	-	11	1	16	10	-
暴 力 団 関 係 者	1,112	745	234	324	2	1	-	42	40	86	10	-
初 犯 者	838	555	154	264	2	1	-	23	27	69	11	-
再 犯 者	614	457	86	278	3	1	-	30	14	33	9	-

適 条 別 等 送 致 人 員

資 金 等 (第 十 三 条 提 供)	刑 法			職 業 安 定 法		児 童 福 祉 法	労 働 基 準 法		感 染 症 予 防 法	児 童 買 春 ノ 法	区 分	
	淫 行 第 二 十 二 条 の 誘 罪	略 取 第 二 十 三 条 の 拐 罪	そ の 他	有 紹 介 等 (第 六 十 三 条 へ)	そ の 他	児 童 (第 三 十 四 条 一 項 六 号)	そ の 他	中 間 (第 六 条 取)				そ の 他
7	1	1	41	15	-	110	-	-	-	-	272	総 数
1	-	-	4	-	-	2	-	-	-	-	3	風 俗 營 業
1	-	-	-	-	-	-	-	-	-	-	-	第 1 号 營 業
1	-	-	4	-	-	2	-	-	-	-	-	(キヤバレー等)
1	-	-	-	-	-	-	-	-	-	-	-	第 2 号 營 業
-	-	-	-	-	-	-	-	-	-	-	-	主として和風設備
-	-	-	4	-	-	1	-	-	-	-	-	主として洋風設備
-	-	-	-	-	-	-	-	-	-	-	-	第 3 号 營 業
-	-	-	-	-	-	-	-	-	-	-	-	(ナイトクラブ等)
-	-	-	-	-	-	-	-	-	-	-	-	第 4 号 營 業
-	-	-	-	-	-	-	-	-	-	-	-	(ダンスホール等)
-	-	-	-	-	-	-	-	-	-	-	-	第 5 号 營 業
-	-	-	-	-	-	-	-	-	-	-	-	(低照度飲食店)
-	-	-	-	-	-	-	-	-	-	-	-	第 6 号 營 業
-	-	-	-	-	-	-	-	-	-	-	-	(低照度飲食店)
-	-	-	-	-	-	-	-	-	-	-	-	第 7 号 營 業
-	-	-	-	-	-	-	-	-	-	-	-	(ばちんこ)
-	-	-	-	-	-	-	-	-	-	-	-	第 8 号 營 業
-	-	-	-	-	-	-	-	-	-	-	-	(ゲームセンター等)
2	-	-	9	1	-	7	-	-	-	-	3	店 舗 型 性 風 俗 特 殊 營 業
1	-	-	5	-	-	-	-	-	-	-	-	第 1 号 營 業
1	-	-	2	1	-	7	-	-	-	-	2	(個室付浴場)
-	-	-	-	-	-	-	-	-	-	-	-	第 2 号 營 業
-	-	-	-	-	-	-	-	-	-	-	-	(ファッションヘルス等)
-	-	-	-	-	-	-	-	-	-	-	-	第 3 号 營 業
-	-	-	-	-	-	-	-	-	-	-	-	(ストリップ劇場等)
-	-	-	-	-	-	-	-	-	-	-	-	第 4 号 營 業
-	-	-	-	-	-	-	-	-	-	-	-	モ ー テ ル
-	-	-	-	-	-	-	-	-	-	-	-	ラ ブ ホ テ ル
-	-	-	-	-	-	-	-	-	-	-	-	レ ン タ ル ル ーム
-	-	-	2	-	-	-	-	-	-	-	-	第 5 号 營 業
-	-	-	-	-	-	-	-	-	-	-	-	(アダルトショップ等)
-	-	-	-	-	-	-	-	-	-	-	-	第 6 号 營 業
-	-	-	-	-	-	-	-	-	-	-	-	(その他)
-	-	-	4	3	-	34	-	-	-	-	13	無 店 舗 型 性 風 俗 特 殊 營 業
-	-	-	4	3	-	34	-	-	-	-	13	第 1 号 營 業
-	-	-	-	-	-	-	-	-	-	-	-	(派遣型ファッションヘルス等)
-	-	-	-	-	-	-	-	-	-	-	-	第 2 号 營 業
-	-	-	-	-	-	-	-	-	-	-	-	(アダルトビデオ等通信販売等)
-	-	-	-	-	-	-	-	-	-	-	-	映 像 送 信 型 性 風 俗 特 殊 營 業
-	-	-	-	-	-	-	-	-	-	-	-	店 舗 型 電 話 異 性 紹 介 營 業
-	-	-	-	1	-	8	-	-	-	-	-	無 店 舗 型 電 話 異 性 紹 介 營 業
-	-	-	-	-	-	-	-	-	-	-	-	接 客 業 務 受 託 營 業
-	-	-	12	-	-	5	-	-	-	-	4	飲 食 店 營 業
-	-	-	2	-	-	3	-	-	-	-	2	深 夜 飲 食 店 計 店
-	-	-	2	-	-	3	-	-	-	-	2	酒 類 提 供 店
-	-	-	-	-	-	-	-	-	-	-	-	そ の 他 の 飲 食 店
-	-	-	10	-	-	2	-	-	-	-	2	そ の 他 の 飲 食 店
4	1	1	12	10	-	54	-	-	-	-	249	そ の 他 の 飲 食 店
-	-	-	-	-	-	-	-	-	-	-	-	サ ウ ナ ・ 浴 場 等
-	-	-	-	-	-	-	-	-	-	-	-	映 画 ・ 遊 園 地 等
-	-	-	1	-	-	-	-	-	-	-	-	旅 館 ・ ホ テ ル
-	-	-	-	-	-	-	-	-	-	-	-	芸 妓 ・ 舞 台 等
-	-	-	-	-	-	-	-	-	-	-	-	露 天 行 商 者
-	1	-	-	1	-	1	-	-	-	-	7	自 動 車 運 転 者
-	-	-	-	-	-	-	-	-	-	-	-	土 建 設 業 者
-	-	-	-	-	-	4	-	-	-	-	20	能 関 係 業 者
4	-	1	5	2	-	13	-	-	-	-	-	観 光 案 内 業 者
-	-	-	6	7	-	36	-	-	-	-	178	そ の 他 の 有 職
-	-	-	-	-	-	-	-	-	-	-	44	無 職
1	1	-	3	9	-	36	-	-	-	-	24	暴 力 団 関 係 者
6	-	1	38	6	-	74	-	-	-	-	248	暴 力 団 関 係 者
4	-	1	25	5	-	54	-	-	-	-	198	初 犯 者
3	1	-	16	10	-	56	-	-	-	-	74	再 犯 者

71 府 県 別 売 春 事 犯 法 令 適 条 別

都道府県	総 数		売 春 防 止 法									
			計		勧誘等		周旋等		困惑売春		対償收受	
	件数	人員	件数	人員	件数	人員	件数	人員	件数	人員	件数	人員
全国総数	2,597	1,452	2,011	1,012	239	240	1,042	542	4	5	1	2
北海道	123	126	18	24	7	7	6	11	-	-	-	-
札幌	87	92	14	18	7	7	4	8	-	-	-	-
函館	24	19	3	4	-	-	2	3	-	-	-	-
旭川	3	3	-	-	-	-	-	-	-	-	-	-
釧路	7	10	1	2	-	-	-	-	-	-	-	-
北見	2	2	-	-	-	-	-	-	-	-	-	-
東北管区	61	33	60	32	-	-	48	30	1	-	-	-
青森	-	-	-	-	-	-	-	-	-	-	-	-
岩手	1	1	1	1	-	-	1	1	-	-	-	-
宮城	47	30	46	29	-	-	41	29	1	-	-	-
秋田	-	-	-	-	-	-	-	-	-	-	-	-
山形	-	-	-	-	-	-	-	-	-	-	-	-
福島	13	2	13	2	-	-	6	-	-	-	-	-
関東管区	823	262	758	220	114	115	383	62	-	-	-	-
茨城	463	227	388	164	46	46	101	37	-	-	1	2
栃木	111	19	100	12	-	-	28	9	-	-	1	2
群馬	3	6	2	5	1	1	-	-	-	-	-	-
埼玉	48	22	47	19	-	-	4	1	-	-	-	-
千葉	63	19	60	16	-	-	26	2	-	-	-	-
神奈川	41	15	26	5	-	1	10	-	-	-	-	-
中部管区	145	84	113	62	35	34	13	9	-	-	-	-
新潟	-	-	-	-	-	-	-	-	-	-	-	-
山梨	3	3	2	2	-	-	-	-	-	-	-	-
長野	22	18	20	16	-	-	17	12	-	-	-	-
静岡	27	41	18	27	10	10	3	4	-	-	-	-
中部管区	122	66	104	47	3	3	68	38	-	-	-	-
富山	2	2	-	1	-	-	-	1	-	-	-	-
石川	16	14	4	-	-	-	4	-	-	-	-	-
福井	3	3	3	3	-	-	3	3	-	-	-	-
岐阜	40	24	39	22	1	1	35	20	-	-	-	-
愛知	50	22	47	20	2	2	18	13	-	-	-	-
三重	11	1	11	1	-	-	8	1	-	-	-	-
近畿管区	683	550	446	413	64	66	334	307	-	-	-	-
滋賀	1	1	-	-	-	-	-	-	-	-	-	-
京都	219	58	74	22	2	2	70	20	-	-	-	-
大阪	366	438	289	352	62	64	220	270	-	-	-	-
兵庫	73	22	63	14	-	-	31	7	-	-	-	-
奈良	19	14	16	13	-	-	13	10	-	-	-	-
和歌山	5	17	4	12	-	-	-	-	-	-	-	-
中国管区	67	36	52	21	3	2	18	6	-	-	-	-
鳥取	1	-	1	-	-	-	1	-	-	-	-	-
島根	8	-	8	-	1	-	3	-	-	-	-	-
岡山	22	9	18	6	-	-	11	4	-	-	-	-
広島	19	23	8	11	1	1	1	1	-	-	-	-
山口	17	4	17	4	1	1	2	1	-	-	-	-
四国管区	31	31	8	7	-	-	6	4	1	3	-	-
徳島	4	2	3	1	-	-	2	1	-	-	-	-
香川	4	4	-	-	-	-	-	-	-	-	-	-
愛媛	22	24	4	5	-	-	3	2	1	3	-	-
高知	1	1	1	1	-	-	1	1	-	-	-	-
九州管区	224	121	177	84	2	1	78	47	2	2	-	-
福岡	86	23	69	15	1	1	41	14	-	-	-	-
佐賀	1	2	-	-	-	-	-	-	-	-	-	-
長崎	28	15	28	15	-	-	8	5	-	-	-	-
熊本	7	7	1	2	-	-	-	-	-	-	-	-
大分	19	17	18	16	-	-	15	13	-	-	-	-
宮崎	3	6	2	4	-	-	1	2	-	-	-	-
鹿児島	19	18	11	11	-	-	11	11	-	-	-	-
沖縄	61	33	48	21	1	-	2	2	2	2	-	-



71 府 県 別 売 春 事 犯 法 令 適 条 別

都道府県	その他		刑 法 犯						職 業 安 定 法			
			淫行勧誘		略取誘拐		その他		有害業務の紹介		その他	
	件数	人員	件数	人員	件数	人員	件数	人員	件数	人員	件数	人員
全国総数	586	440	1	1	-	1	27	41	14	15	-	-
北海道	105	102	-	-	-	-	-	2	-	-	-	-
札幌	73	74	-	-	-	-	-	-	-	-	-	-
旭川	21	15	-	-	-	-	-	2	-	-	-	-
釧路	3	3	-	-	-	-	-	-	-	-	-	-
北見	6	8	-	-	-	-	-	-	-	-	-	-
北管区	2	2	-	-	-	-	-	-	-	-	-	-
青森	1	1	-	-	-	-	1	1	-	-	-	-
岩手	-	-	-	-	-	-	-	-	-	-	-	-
宮城	1	1	-	-	-	-	1	1	-	-	-	-
秋田	-	-	-	-	-	-	-	-	-	-	-	-
山形	-	-	-	-	-	-	-	-	-	-	-	-
福島	-	-	-	-	-	-	-	-	-	-	-	-
東管区	65	42	1	1	-	-	1	1	6	6	-	-
関東管区	75	63	-	-	-	-	5	9	-	-	-	-
茨城	11	7	-	-	-	-	-	-	-	-	-	-
栃木	1	1	-	-	-	-	-	-	-	-	-	-
群馬	1	3	-	-	-	-	1	3	-	-	-	-
埼玉	3	3	-	-	-	-	1	2	-	-	-	-
千葉	15	10	-	-	-	-	2	-	-	-	-	-
神奈川	32	22	-	-	-	-	-	-	-	-	-	-
新潟	-	1	-	-	-	-	-	-	-	-	-	-
長野	2	2	-	-	-	-	-	-	-	-	-	-
静岡	9	14	-	-	-	-	1	4	-	-	-	-
中部管区	18	19	-	-	-	-	-	1	1	1	-	-
富山	2	1	-	-	-	-	-	-	1	1	-	-
石川	12	14	-	-	-	-	-	-	-	-	-	-
福井	-	-	-	-	-	-	-	-	-	-	-	-
岐阜	1	2	-	-	-	-	-	-	-	-	-	-
愛知	3	2	-	-	-	-	-	1	-	-	-	-
三重	-	-	-	-	-	-	-	-	-	-	-	-
近畿管区	237	137	-	-	-	-	8	15	5	7	-	-
滋賀	1	1	-	-	-	-	-	-	-	-	-	-
京都	145	36	-	-	-	-	-	-	-	-	-	-
大阪	77	86	-	-	-	-	6	7	3	6	-	-
兵庫	10	8	-	-	-	-	1	3	-	-	-	-
奈良	3	1	-	-	-	-	-	-	2	1	-	-
和歌山	1	5	-	-	-	-	1	5	-	-	-	-
中国管区	15	15	-	-	-	-	-	-	-	-	-	-
鳥取	-	-	-	-	-	-	-	-	-	-	-	-
島根	-	-	-	-	-	-	-	-	-	-	-	-
岡山	4	3	-	-	-	-	-	-	-	-	-	-
広島	11	12	-	-	-	-	-	-	-	-	-	-
山口	-	-	-	-	-	-	-	-	-	-	-	-
四国管区	23	24	-	-	-	-	-	-	1	1	-	-
徳島	1	1	-	-	-	-	-	-	-	-	-	-
香川	4	4	-	-	-	-	-	-	-	-	-	-
愛媛	18	19	-	-	-	-	-	-	1	1	-	-
高知	-	-	-	-	-	-	-	-	-	-	-	-
九州管区	47	37	-	-	-	1	12	12	1	-	-	-
福岡	17	8	-	-	-	-	-	-	-	-	-	-
佐賀	1	2	-	-	-	-	-	-	-	-	-	-
長崎	-	-	-	-	-	-	-	-	-	-	-	-
熊本	6	5	-	-	-	-	-	-	-	-	-	-
大分	1	1	-	-	-	-	-	-	-	-	-	-
宮崎	1	2	-	-	-	-	-	1	2	-	-	-
鹿児島	8	7	-	-	-	-	1	1	-	-	-	-
沖縄	13	12	-	-	-	1	10	9	1	-	-	-

送致件数 及び 送致人員 ( つづき )

児童福祉法		その他		労働基準法		その他		感染症予防法		児童買春 児童ポルノ法		都道府県
児童に淫行 させる行為				中間搾取								
件数	人員	件数	人員	件数	人員	件数	人員	件数	人員	件数	人員	
122	110	3	-	-	-	-	-	-	-	419	272	全国総数
23	32	-	-	-	-	-	-	-	-	82	68	北海道
15	24	-	-	-	-	-	-	-	-	58	50	札幌
5	3	-	-	-	-	-	-	-	-	16	10	函館
1	1	-	-	-	-	-	-	-	-	2	2	旭川
2	4	-	-	-	-	-	-	-	-	4	4	釧路
-	-	-	-	-	-	-	-	-	-	2	2	北見
-	-	-	-	-	-	-	-	-	-	-	-	北管区
-	-	-	-	-	-	-	-	-	-	-	-	青森
-	-	-	-	-	-	-	-	-	-	-	-	岩手
-	-	-	-	-	-	-	-	-	-	-	-	宮城
-	-	-	-	-	-	-	-	-	-	-	-	秋田
-	-	-	-	-	-	-	-	-	-	-	-	山形
-	-	-	-	-	-	-	-	-	-	-	-	福島
18	15	-	-	-	-	-	-	-	-	39	19	関東管区
24	20	-	-	-	-	-	-	-	-	46	34	東京管区
11	7	-	-	-	-	-	-	-	-	-	-	茨城
-	-	-	-	-	-	-	-	-	-	1	1	栃木
-	-	-	-	-	-	-	-	-	-	-	-	群馬
1	1	-	-	-	-	-	-	-	-	1	-	埼玉
5	4	-	-	-	-	-	-	-	-	8	6	千葉
4	3	-	-	-	-	-	-	-	-	28	19	神奈川
-	-	-	-	-	-	-	-	-	-	-	-	新潟
1	1	-	-	-	-	-	-	-	-	-	-	山梨
1	1	-	-	-	-	-	-	-	-	1	1	長野
1	3	-	-	-	-	-	-	-	-	7	7	静岡
8	8	-	-	-	-	-	-	-	-	9	9	中部管区
1	-	-	-	-	-	-	-	-	-	-	-	富山
4	6	-	-	-	-	-	-	-	-	8	8	石川
-	-	-	-	-	-	-	-	-	-	-	-	福井
1	2	-	-	-	-	-	-	-	-	-	-	岐阜
2	-	-	-	-	-	-	-	-	-	1	1	愛知
-	-	-	-	-	-	-	-	-	-	-	-	三重
36	21	2	-	-	-	-	-	-	-	186	94	近畿管区
-	-	-	-	-	-	-	-	-	-	1	1	滋賀
26	6	2	-	-	-	-	-	-	-	117	30	京都
7	14	-	-	-	-	-	-	-	-	61	59	大阪
2	1	-	-	-	-	-	-	-	-	7	4	兵庫
1	-	-	-	-	-	-	-	-	-	-	-	奈良
-	-	-	-	-	-	-	-	-	-	-	-	和歌山
1	4	-	-	-	-	-	-	-	-	14	11	中国管区
-	-	-	-	-	-	-	-	-	-	-	-	鳥取
-	-	-	-	-	-	-	-	-	-	-	-	島根
1	1	-	-	-	-	-	-	-	-	4	2	岡山
1	3	-	-	-	-	-	-	-	-	10	9	広島
-	-	-	-	-	-	-	-	-	-	-	-	山口
3	4	-	-	-	-	-	-	-	-	19	19	四国管区
-	-	-	-	-	-	-	-	-	-	1	1	徳島
1	1	-	-	-	-	-	-	-	-	3	3	香川
2	3	-	-	-	-	-	-	-	-	15	15	愛媛
-	-	-	-	-	-	-	-	-	-	-	-	高知
9	6	1	-	-	-	-	-	-	-	24	18	九州管区
8	4	1	-	-	-	-	-	-	-	8	4	福岡
1	2	-	-	-	-	-	-	-	-	-	-	佐賀
-	-	-	-	-	-	-	-	-	-	-	-	長崎
-	-	-	-	-	-	-	-	-	-	6	5	熊本
-	-	-	-	-	-	-	-	-	-	1	1	大宮
-	-	-	-	-	-	-	-	-	-	-	-	分岐
-	-	-	-	-	-	-	-	-	-	7	6	鹿島
-	-	-	-	-	-	-	-	-	-	2	2	児島

72 銃砲刀剣類所持等取締法違反適条別

違反態様	区分	総 数	銃 砲										けん銃部 品				
			計	けん銃		銃・ 機関銃・ ライフル銃	散 弾銃	空 気銃	建 設用銃	救 命索	発 射銃等	そ の他の銃 砲	計	銃 身	機 関部 品	回 転弾 倉	ス ライ ド
				真 正 けん 銃	改 造 けん 銃												
総数	送致件数 送致人員 物件数	5,091 3,910 11,645	649 587 769	335 307 527	47 46 74	2 3 6	25 21 12	169 142 92	40 33 38	17 16 6	- - -	14 19 14	8 7 11	3 2 3	3 3 6	- - -	2 2 2
けん銃等 単純密輸入	送致件数 送致人員 物件数	6 7 8	6 7 8	6 7 8	- - -	- - -	- - -	- - -	- - -	- - -	- - -	- - -	- - -	- - -	- - -	- - -	- - -
けん銃等 営利密輸入	送致件数 送致人員 物件数	- - -	- - -	- - -	- - -	- - -	- - -	- - -	- - -	- - -	- - -	- - -	- - -	- - -	- - -	- - -	- - -
けん銃部品 密輸入	送致件数 送致人員 物件数	2 2 2	- - -	- - -	- - -	- - -	- - -	- - -	- - -	- - -	- - -	2 2 2	1 1 1	- - -	- - -	- - -	1 1 -
けん銃実包 単純密輸入	送致件数 送致人員 物件数	1 - 46	- - -	- - -	- - -	- - -	- - -	- - -	- - -	- - -	- - -	- - -	- - -	- - -	- - -	- - -	- - -
けん銃実包 営利密輸入	送致件数 送致人員 物件数	- - -	- - -	- - -	- - -	- - -	- - -	- - -	- - -	- - -	- - -	- - -	- - -	- - -	- - -	- - -	- - -
けん銃等 密輸入予備	送致件数 送致人員 物件数	- - -	- - -	- - -	- - -	- - -	- - -	- - -	- - -	- - -	- - -	- - -	- - -	- - -	- - -	- - -	- - -
けん銃等 密輸入資 金等提供	送致件数 送致人員 物件数	- - -	- - -	- - -	- - -	- - -	- - -	- - -	- - -	- - -	- - -	- - -	- - -	- - -	- - -	- - -	- - -
けん銃等としての 物品の輸入	送致件数 送致人員 物件数	- - -	- - -	- - -	- - -	- - -	- - -	- - -	- - -	- - -	- - -	- - -	- - -	- - -	- - -	- - -	- - -
けん銃実包としての 物品の輸入	送致件数 送致人員 物件数	- - -	- - -	- - -	- - -	- - -	- - -	- - -	- - -	- - -	- - -	- - -	- - -	- - -	- - -	- - -	- - -
けん銃部品としての 物品の輸入	送致件数 送致人員 物件数	- - -	- - -	- - -	- - -	- - -	- - -	- - -	- - -	- - -	- - -	- - -	- - -	- - -	- - -	- - -	- - -
けん銃等の発射の 禁止違反	送致件数 送致人員 物件数	38 40 23	38 40 23	38 40 23	- - -	- - -	- - -	- - -	- - -	- - -	- - -	- - -	- - -	- - -	- - -	- - -	- - -
けん銃等の不法所 持	送致件数 送致人員 物件数	166 158 316	166 158 316	122 114 241	42 41 69	2 3 6	- - -	- - -	- - -	- - -	- - -	- - -	- - -	- - -	- - -	- - -	- - -
猟銃の不法所持	送致件数 送致人員 物件数	22 21 22	22 21 22	- - -	- - -	- - -	- 1 1	22 20 21	- - -	- - -	- - -	- - -	- - -	- - -	- - -	- - -	- - -
けん銃等の加重所 持	送致件数 送致人員 物件数	162 144 3,367	162 144 251	157 139 246	5 5 5	- - -	- - -	- - -	- - -	- - -	- - -	- - -	- - -	- - -	- - -	- - -	- - -
けん銃等猟銃以外 の鉄砲・刀剣類の 不法所持	送致件数 送致人員 物件数	165 134 204	39 39 38	- - -	- - -	- - -	- - -	- - -	24 18 26	4 4 -	- - -	11 17 12	- - -	- - -	- - -	- - -	- - -

(注) 銃器の物件数には、武器等製造法違反で押収したものを含む。













72 銃砲刀剣類所持等取締法違反 適条別

違反態様	区分	総 数	銃 砲								けん銃 部 品						
			計	けん銃		銃・ 機関銃・	ライフル銃	散弾銃	空気銃	建設用銃	発射銃等 救命索	その他の銃砲	計	銃 身	機 関 部 品	回 転 弾 倉	ス ラ イ ド
				真 正 けん銃	改 造 けん銃												
刃物の携帯	送致件数	4,006	-	-	-	-	-	-	-	-	-	-	-	-	-	-	
	送致人員	2,980	-	-	-	-	-	-	-	-	-	-	-	-	-	-	
	物 件 数	3,598	-	-	-	-	-	-	-	-	-	-	-	-	-	-	
模造刀剣類の携帯	送致件数	192	-	-	-	-	-	-	-	-	-	-	-	-	-	-	
	送致人員	166	-	-	-	-	-	-	-	-	-	-	-	-	-	-	
	物 件 数	166	-	-	-	-	-	-	-	-	-	-	-	-	-	-	
譲受等の届出義務違反	送致件数	7	2	-	-	-	2	-	-	-	-	-	-	-	-	-	
	送致人員	4	2	-	-	-	2	-	-	-	-	-	-	-	-	-	
	物 件 数	6	-	-	-	-	-	-	-	-	-	-	-	-	-	-	
許可証・登録証の記載事項変更、亡失等の届出義務違反	送致件数	10	8	-	-	-	2	1	5	-	-	-	-	-	-	-	
	送致人員	9	7	-	-	-	2	1	4	-	-	-	-	-	-	-	
	物 件 数	3	3	-	-	-	1	-	2	-	-	-	-	-	-	-	
発見・拾得の届出義務違反	送致件数	-	-	-	-	-	-	-	-	-	-	-	-	-	-	-	
	送致人員	-	-	-	-	-	-	-	-	-	-	-	-	-	-	-	
	物 件 数	-	-	-	-	-	-	-	-	-	-	-	-	-	-	-	
事故の届出義務違反	送致件数	1	1	-	-	-	1	-	-	-	-	-	-	-	-	-	
	送致人員	1	1	-	-	-	1	-	-	-	-	-	-	-	-	-	
	物 件 数	-	-	-	-	-	-	-	-	-	-	-	-	-	-	-	
保管義務違反	送致件数	56	56	-	-	4	40	4	7	-	1	-	-	-	-	-	
	送致人員	49	49	-	-	3	35	3	7	-	1	-	-	-	-	-	
	物 件 数	37	37	-	-	3	28	1	4	-	1	-	-	-	-	-	
猟銃等保管業者の保管基準違反等	送致件数	1	1	-	-	-	1	-	-	-	-	-	-	-	-	-	
	送致人員	1	1	-	-	-	1	-	-	-	-	-	-	-	-	-	
	物 件 数	-	-	-	-	-	-	-	-	-	-	-	-	-	-	-	
許可証・登録証不携帯	送致件数	7	6	-	-	1	5	-	-	-	-	-	-	-	-	-	
	送致人員	5	4	-	-	-	4	-	-	-	-	-	-	-	-	-	
	物 件 数	1	-	-	-	-	-	-	-	-	-	-	-	-	-	-	
許可後の確認義務違反	送致件数	-	-	-	-	-	-	-	-	-	-	-	-	-	-	-	
	送致人員	-	-	-	-	-	-	-	-	-	-	-	-	-	-	-	
	物 件 数	-	-	-	-	-	-	-	-	-	-	-	-	-	-	-	
その他の違反	送致件数	18	8	-	-	1	7	-	-	-	-	-	-	-	-	-	
	送致人員	10	4	-	-	1	3	-	-	-	-	-	-	-	-	-	
	物 件 数	145	2	-	-	-	-	1	-	-	1	-	-	-	-	-	



73 府 県 別 銃 砲 刀 剣 類 所 持 等 取 締 法 違 反

都道府県	総 数			計			銃 砲								
							銃			砲			小銃・砲・機関銃		
	件数	人員	押収数	件数	人員	押収数	真 正 け ん 銃			改 造 け ん 銃			件数	人員	押収数
全国総数							5,091	3,910	11,645	649	587	769			
北海道	192	124	230	27	31	24	9	14	11	3	3	3	-	-	-
札幌	107	69	98	9	12	10	4	7	6	2	2	2	-	-	-
函館	19	13	17	1	1	1	1	1	1	-	-	-	-	-	-
旭川	25	17	70	7	5	7	2	1	2	1	1	1	-	-	-
釧路	27	18	17	8	11	5	2	5	2	-	-	-	-	-	-
北見	14	7	28	2	2	1	-	-	-	-	-	-	-	-	-
東北管区	227	165	324	35	24	38	16	7	23	-	-	-	-	-	-
青森	34	21	23	5	2	3	2	1	2	-	-	-	-	-	-
岩手	26	19	68	5	5	2	2	1	1	-	-	-	-	-	-
宮城	53	38	96	6	3	7	5	2	6	-	-	-	-	-	-
秋田	33	23	45	5	4	7	-	-	2	-	-	-	-	-	-
山形	23	17	24	5	4	7	1	-	1	-	-	-	-	-	-
福島	58	47	68	9	6	12	6	3	11	-	-	-	-	-	-
関東管区	1,544	1,346	4,587	91	73	121	65	48	98	10	10	12	-	-	-
東京	1,112	800	3,509	175	149	215	92	74	155	6	6	8	1	1	4
茨城	106	78	413	27	24	29	6	7	14	3	3	3	-	-	-
栃木	64	55	48	7	9	11	2	4	8	-	-	-	-	-	-
群馬	63	52	361	18	15	28	13	10	24	-	-	-	-	-	-
埼玉	190	134	420	25	19	34	22	16	30	-	-	-	-	-	-
千葉	156	108	188	29	21	24	20	13	18	1	1	1	-	-	3
神奈川	276	205	660	28	26	41	18	16	32	1	1	3	-	-	-
新潟	63	39	177	8	8	14	3	3	9	-	-	-	1	1	1
山梨	20	10	20	3	3	5	1	1	4	-	-	-	-	-	-
長野	60	40	45	15	13	8	3	2	5	1	1	1	-	-	-
静岡	114	79	1,177	15	11	21	4	2	11	-	-	-	-	-	-
中部管区	334	240	586	70	57	91	25	20	42	15	16	38	-	-	-
富山	21	14	24	4	4	4	1	1	2	-	-	-	-	-	-
石川	36	25	23	5	4	5	1	1	1	2	1	3	-	-	-
福井	17	11	6	4	3	-	-	-	-	-	-	-	-	-	-
岐阜	60	48	50	16	14	7	4	5	2	-	-	-	-	-	-
愛知	161	122	315	29	26	62	13	10	25	13	15	35	-	-	-
三重	39	20	168	12	6	13	6	3	12	-	-	-	-	-	-
近畿管区	723	530	1,046	83	87	101	51	57	74	5	4	5	-	-	-
滋賀	32	24	54	6	7	13	4	5	7	-	-	-	-	-	-
京都	109	65	234	12	9	14	3	2	10	-	-	-	-	-	-
大阪	297	224	479	42	46	37	36	40	30	2	1	2	-	-	-
兵庫	196	137	206	16	18	30	2	4	20	3	3	3	-	-	-
奈良	48	49	30	5	5	6	5	5	6	-	-	-	-	-	-
和歌山	41	31	43	2	2	1	1	1	1	-	-	-	-	-	-
中国管区	262	163	313	29	25	45	14	10	33	-	-	-	-	-	1
鳥取	29	15	26	5	6	7	3	3	6	-	-	-	-	-	-
島根	18	8	19	2	2	4	-	-	2	-	-	-	-	-	-
岡山	53	34	96	7	6	9	1	1	5	-	-	-	-	-	1
広島	96	64	99	11	9	18	8	6	15	-	-	-	-	-	-
山口	66	42	73	4	2	7	2	-	5	-	-	-	-	-	-
四国管区	186	133	202	43	41	37	13	15	19	-	-	-	1	2	1
徳島	43	37	34	13	12	9	4	4	4	-	-	-	-	-	-
香川	46	25	84	8	7	8	4	4	5	-	-	-	-	-	-
愛媛	68	53	58	17	17	13	4	6	6	-	-	-	-	-	-
高知	29	18	26	5	5	7	1	1	4	-	-	-	1	2	1
九州管区	511	409	848	96	100	97	50	62	72	8	7	8	-	-	-
福岡	186	147	453	29	31	41	23	27	34	2	1	2	-	-	-
佐賀	26	23	17	5	10	4	3	6	4	-	-	-	-	-	-
長崎	35	35	119	10	14	8	8	12	6	-	-	-	-	-	-
熊本	72	53	127	15	14	22	8	7	17	3	3	3	-	-	-
大分	46	35	29	9	5	4	-	-	1	-	-	-	-	-	-
宮崎	30	20	35	-	-	-	-	-	-	-	-	-	-	-	-
鹿児島	63	47	42	17	14	7	-	-	1	3	3	3	-	-	-
沖縄	53	49	26	11	12	11	8	10	9	-	-	-	-	-	-

(注) 銃器の押収数には、武器等製造法違反で押収したものを含む。









73 府 県 別 銃 砲 刀 剣 類 所 持 等 取 締 法 違 反

都道府県	刀 剣 類									スポーツナイフ			サバイバルナイフ		
	やり・なぎなた			あいくち			飛出しナイフ			件数	人員	押収数	件数	人員	押収数
	件数	人員	押収数	件数	人員	押収数	件数	人員	押収数						
全国総数	2	2	2	24	12	25	26	20	31	62	46	60	246	188	283
北海道	-	-	-	-	-	-	-	-	-	1	-	1	8	6	5
札幌	-	-	-	-	-	-	-	-	-	-	-	-	7	5	4
函館	-	-	-	-	-	-	-	-	-	-	-	-	-	-	-
旭川	-	-	-	-	-	-	-	-	-	-	-	-	-	-	-
釧路	-	-	-	-	-	-	-	-	-	-	-	-	-	-	-
北見	-	-	-	-	-	-	-	-	-	1	-	1	1	1	1
東北管区	1	1	-	2	1	2	-	-	-	1	1	1	12	8	10
青森	-	-	-	-	-	-	-	-	-	-	-	-	1	1	-
岩手	-	-	-	1	1	-	-	-	-	-	-	-	2	1	2
宮城	1	1	-	1	-	2	-	-	-	-	-	-	3	2	1
秋田	-	-	-	-	-	-	-	-	-	-	-	-	3	2	4
山形	-	-	-	-	-	-	-	-	-	-	-	-	1	-	1
福島	-	-	-	-	-	-	-	-	-	1	1	1	2	2	2
関東管区	1	1	1	4	3	8	19	16	27	23	21	24	87	80	130
東京都	-	-	-	5	3	3	5	2	2	11	5	12	58	41	54
茨城	-	-	-	-	-	-	-	-	-	3	-	2	11	7	8
栃木	-	-	-	1	-	-	-	-	-	-	-	-	2	2	3
群馬	-	-	-	-	-	-	-	-	-	-	-	-	3	2	3
埼玉	-	-	-	-	-	-	-	-	-	1	-	2	8	6	10
千叶	-	-	-	2	1	2	2	1	-	1	1	1	4	3	2
神奈川	-	-	-	1	1	-	3	1	2	4	2	3	19	13	21
新潟	-	-	-	-	-	-	-	-	-	2	2	2	6	6	2
山梨	-	-	-	-	-	-	-	-	-	-	-	-	-	-	-
長野	-	-	-	-	-	-	-	-	-	-	-	-	3	1	2
静岡	-	-	-	1	1	1	-	-	-	-	-	2	2	1	3
中部管区	-	-	-	-	-	-	-	-	-	5	4	5	20	16	18
富山	-	-	-	-	-	-	-	-	-	-	-	-	-	-	-
石川	-	-	-	-	-	-	-	-	-	1	1	1	2	1	-
福井	-	-	-	-	-	-	-	-	-	-	-	-	1	2	1
岐阜	-	-	-	-	-	-	-	-	-	1	-	-	7	6	8
愛知	-	-	-	-	-	-	-	-	-	1	1	3	8	6	8
三重	-	-	-	-	-	-	-	-	-	2	2	1	2	1	1
近畿管区	-	-	-	-	-	-	2	2	2	6	3	2	32	18	14
滋賀	-	-	-	-	-	-	1	1	1	-	-	-	2	1	1
京都	-	-	-	-	-	-	-	-	-	1	-	-	9	3	4
大阪	-	-	-	-	-	-	1	1	1	1	1	-	12	8	6
兵庫	-	-	-	-	-	-	-	-	-	1	1	1	4	3	2
奈良	-	-	-	-	-	-	-	-	-	2	-	-	3	2	1
和歌山	-	-	-	-	-	-	-	-	-	1	1	1	2	1	-
中国管区	-	-	-	2	-	-	-	-	-	6	6	6	8	4	13
中島	-	-	-	1	-	-	-	-	-	-	-	-	1	-	1
島根	-	-	-	-	-	-	-	-	-	-	-	-	-	-	-
岡山	-	-	-	1	-	-	-	-	-	1	1	1	4	2	11
広島	-	-	-	-	-	-	-	-	-	2	2	1	3	2	1
四国管区	-	-	-	-	-	-	-	-	-	3	3	4	-	-	-
徳島	-	-	-	1	3	-	4	-	-	4	3	4	4	4	2
香川	-	-	-	1	1	-	1	-	-	-	-	-	2	2	1
愛媛	-	-	-	1	-	2	-	-	-	1	-	1	-	-	-
高知	-	-	-	-	-	1	-	-	-	-	-	-	2	2	1
九州管区	-	-	-	-	-	-	-	-	-	3	3	3	-	-	-
九州	-	-	-	8	5	8	-	-	-	5	3	5	17	11	37
福岡	-	-	-	2	2	2	-	-	-	2	1	2	8	5	15
佐賀	-	-	-	2	1	1	-	-	-	-	-	-	-	-	-
長崎	-	-	-	-	-	-	-	-	-	1	1	1	-	-	-
熊本	-	-	-	4	2	5	-	-	-	1	1	1	3	1	3
大分	-	-	-	-	-	-	-	-	-	-	-	-	1	1	1
宮崎	-	-	-	-	-	-	-	-	-	-	-	-	1	1	17
鹿児島	-	-	-	-	-	-	-	-	-	1	-	1	3	2	1
沖縄	-	-	-	-	-	-	-	-	-	-	-	-	1	1	-



74 けん銃の製造国・入手方法及び出所別押収物件数

製造国		総 数	日 本	ア メ リ カ	ブ ラ ジ ル	ド イ ツ	ペ ル ギ ー	イ タ リ ア	ス ペ イ ン	イ ギ リ ス	中 国	フィ リ ピ ン	そ の 他	不 明		
															直接の入手方法・出所	
総	数	527	56	160	16	28	26	19	8	-	22	35	72	85		
	直接の 入手方法	自己が直接輸入	17	-	11	-	1	1	3	-	-	-	-	1	-	
		譲受け	米軍関係者	-	-	-	-	-	-	-	-	-	-	-	-	-
			製造販売業者	11	10	-	-	-	-	1	-	-	-	-	-	-
			船舶・航空機の乗組員	-	-	-	-	-	-	-	-	-	-	-	-	-
			外国人旅行者	5	-	-	-	-	-	-	-	-	1	1	3	-
			飲食店・風俗営業業者	-	-	-	-	-	-	-	-	-	-	-	-	-
		暴力団関係者	98	1	22	7	1	3	9	1	-	8	13	16	17	
		その他の者	52	8	19	-	5	3	-	1	-	1	-	2	13	
		自己製造	4	-	-	-	-	-	-	-	-	-	-	-	-	4
預かり保管・借受け		32	1	8	-	4	-	2	2	-	2	3	8	2		
預かり保管・借受け	6	1	3	-	-	-	-	-	-	-	-	1	1			
窃取・騙取	3	-	3	-	-	-	-	-	-	-	-	-	-			
その他	299	35	94	9	17	19	4	4	-	10	18	41	48			
総	数	527	56	160	16	28	26	19	8	-	22	35	72	85		
出 入	米軍関係者	1	-	1	-	-	-	-	-	-	-	-	-	-		
	製造販売業者	製造販売業者	12	-	8	-	1	-	3	-	-	-	-	-		
		船舶・航空機の乗組員	2	-	-	2	-	-	-	-	-	-	-	-		
		旅行者（外国人）	-	-	-	-	-	-	-	-	-	-	-	-		
		旅行者（日本人）	3	-	1	-	-	1	-	-	-	-	1	-		
	その他	41	-	16	-	5	3	2	-	-	-	1	7			
所 改 手 拾 の	製造	4	1	-	-	-	-	-	-	-	-	-	-	3		
	製造	9	-	-	-	-	-	-	-	-	-	-	-	9		
	製造	5	1	2	-	-	-	-	-	-	-	-	1	1		
	その他	450	54	132	14	22	22	14	8	-	22	34	63	65		



(付表1) 年次別 銃砲刀剣類 物件別 所持許可数(注)

物件		平7	平8	平9	平10	平11	平12	平13	平14	平15	平16
総数		498,528	490,699	480,743	470,330	459,764	450,060	441,329	430,377	418,358	405,995
銃砲	計	491,187	483,774	474,150	464,037	453,666	444,210	435,645	424,929	413,096	400,927
	小銃	410,340	402,558	393,521	384,639	375,588	365,675	357,571	347,762	337,573	326,936
	ライフル銃	36,689	37,518	38,442	39,272	39,901	40,539	41,221	41,467	41,720	41,821
	散弾銃	373,651	365,040	355,079	345,367	335,687	325,136	316,350	306,295	295,853	285,115
	空気銃	34,444	33,993	33,677	32,970	32,613	34,015	34,503	34,605	34,533	34,436
建設用銃砲	40,990	41,782	41,467	40,990	40,066	39,127	38,213	37,192	35,670	34,213	
その他の銃砲	5,413	5,441	5,485	5,438	5,399	5,393	5,358	5,370	5,320	5,342	
刀剣類	計	7,341	6,925	6,593	6,293	6,098	5,850	5,684	5,448	5,262	5,068
	狩猟・有害鳥獣駆除	2,366	2,204	2,050	1,988	1,902	1,795	1,751	1,641	1,564	1,494
	漁業・と	2	2	2	2	2	2	2	2	2	1
	風俗・慣習	4,923	4,505	4,328	4,073	3,930	3,777	3,677	3,527	3,415	3,290
	その他の	50	214	213	230	264	276	254	278	281	283

注 許可数は、各年末現在である。

(付表2) 猟銃・空気銃の所持許可異動状況

種類	各年末現在数	許可数		所持者の転入による増加数	譲渡数(貸付を含む)	所持者の転出による減少数	許可取消数	許可失効数(譲渡によるものを除く)	
		銃砲店からの購入によるもの	左以外の方法による譲受数(相続・借受を含む)						
平成14年	総数	382,367	14,210	8,641	4,342	17,380	4,553	81	14,886
	猟銃	41,467	2,242	746	609	1,714	625	13	999
	空気銃	306,295	9,218	6,612	3,116	13,483	3,273	62	12,183
平成15年	総数	372,106	14,703	8,975	3,317	18,007	3,383	153	15,713
	猟銃	41,720	2,288	766	418	1,743	426	13	1,037
	空気銃	295,853	9,502	6,752	2,347	13,749	2,436	120	12,738
平成16年	総数	361,372	13,533	8,402	3,697	17,152	3,457	123	15,634
	猟銃	41,821	2,034	776	559	1,751	482	18	1,017
	空気銃	285,115	8,721	6,289	2,565	13,033	2,476	88	12,716
		34,436	2,778	1,337	573	2,368	499	17	1,901

(付表3) 年次別 銃砲による事故の発生件数及び死傷者数

種類		平7	平8	平9	平10	平11	平12	平13	平14	平15	平16
総数	件数	60	86	62	69	73	72	74	57	70	60
	死者	30	43	39	40	42	54	46	31	27	40
	傷者	34	46	27	29	45	19	28	28	44	21
猟銃	計	60	84	59	62	70	71	72	54	69	57
	死者	30	41	37	35	40	54	45	30	26	37
	傷者	34	46	26	27	42	18	27	25	44	21
ライフル銃	件数	5	6	6	6	6	5	7	7	7	2
	死者	3	3	5	4	4	3	4	4	1	-
	傷者	2	2	1	2	2	2	3	3	5	2
散弾銃	件数	55	78	53	56	64	66	65	47	62	55
	死者	27	38	32	31	36	51	41	26	25	37
	傷者	32	44	25	25	40	16	24	22	39	19
空気銃	件数	-	-	-	3	-	1	-	-	-	-
	死者	-	-	-	-	-	-	-	-	-	-
	傷者	-	-	-	2	-	1	-	-	-	-
その他	件数	-	2	3	4	3	-	2	3	1	3
	死者	-	2	2	5	2	-	1	1	1	3
	傷者	-	-	1	-	3	-	1	3	-	-

## 76 火薬類取締法違反 適条別 送致件数・人員及び押収物件数量

適 条	送致件数	送致人員	押収物件数量				
			火薬爆薬 (kg)	雷管等 (個)	導火線等 (メートル)	実包等 (個)	その他の火 工品 (kg)
平成 1 4 年	118	60	2,308	8,286	-	8,618	112
1 5	150	66	65	1,756	-	20,321	367
1 6	137	70	7,906	104	-	3,867	36
製 造 (第3条・4条)	4	4	72	-	-	-	-
販 売 (第5条・18条)	-	-	-	-	-	-	-
貯 蔵 (第 11 条)	31	15	7,794	102	-	1,554	-
譲渡・譲受 (第 17 条)	8	5	-	-	-	37	-
運 搬 (第 20 条)	12	5	-	-	-	135	-
所 持 (第 21 条)	57	25	40	2	-	2,056	5
消 費 (第25条・26条)	17	9	-	-	-	85	-
そ の 他	8	7	-	-	-	-	31

## 77 年次別 火薬類取締法違反 適条別 送致件数

適 条	平 1 1	平 1 2	平 1 3	平 1 4	平 1 5	平 1 6
総 数	139	154	112	118	150	137
製 造 (第3条・4条)	2	4	1	2	4	4
販 売 (第5条・18条)	1	1	-	-	-	-
貯 蔵 (第 11 条)	16	35	14	23	34	31
譲渡・譲受 (第 17 条)	11	21	3	-	8	8
運 搬 (第 20 条)	17	14	11	12	16	12
所 持 (第 21 条)	66	56	59	59	60	57
消 費 (第25条・26条)	21	14	19	13	20	17
そ の 他	5	9	5	9	8	8

## 78 年次別 火薬類取締法違反 適条別 送致人員

適 条	平 1 1	平 1 2	平 1 3	平 1 4	平 1 5	平 1 6
総 数	57	75	46	60	66	70
製 造 (第3条・4条)	1	3	-	2	2	4
販 売 (第5条・18条)	1	1	-	-	-	-
貯 蔵 (第 11 条)	6	14	9	11	11	15
譲渡・譲受 (第 17 条)	6	22	1	-	16	5
運 搬 (第 20 条)	13	10	5	12	9	5
所 持 (第 21 条)	19	20	23	26	19	25
消 費 (第25条・26条)	9	-	3	2	5	9
そ の 他	2	5	5	7	4	7



79 府県別 火薬類取締法違反 適条別 送致件数及び送致人員

都道府県	総数		製造 (第3,4条)		販売 (第5,18条)		貯蔵 (第11条)		譲渡・譲受 (第17条)		運搬 (第20条)		所持 (第21条)		消費 (第25,26条)		その他	
	件数	人員	件数	人員	件数	人員	件数	人員	件数	人員	件数	人員	件数	人員	件数	人員	件数	人員
全国総数	137	70	4	4	-	-	31	15	8	5	12	5	57	25	17	9	8	7
北海道	6	2	-	-	-	-	1	-	2	1	-	-	3	1	-	-	-	-
札幌	4	1	-	-	-	-	-	-	2	1	-	-	2	-	-	-	-	-
旭川	2	1	-	-	-	-	1	-	-	-	-	-	1	1	-	-	-	-
釧路	-	-	-	-	-	-	-	-	-	-	-	-	-	-	-	-	-	-
北見	-	-	-	-	-	-	-	-	-	-	-	-	-	-	-	-	-	-
東北管区	14	10	-	-	-	-	2	3	2	1	3	1	3	2	3	2	1	1
青森	2	-	-	-	-	-	-	-	-	-	-	-	-	-	2	-	-	-
岩手	1	1	-	-	-	-	-	-	-	-	-	-	-	-	-	-	1	1
宮城	1	1	-	-	-	-	-	-	-	-	-	-	1	1	-	-	-	-
秋田	7	3	-	-	-	-	1	-	2	1	2	1	2	1	-	-	-	-
山形	-	-	-	-	-	-	-	-	-	-	-	-	-	-	-	-	-	-
福島	3	5	-	-	-	-	1	3	-	-	1	-	-	-	1	2	-	-
東京	5	-	-	-	-	-	-	-	-	-	-	-	5	-	-	-	-	-
関東管区	46	24	2	1	-	-	12	3	-	-	6	3	17	8	5	5	4	4
茨城	9	2	-	-	-	-	2	-	-	-	3	1	3	-	1	1	-	-
栃木	6	4	-	-	-	-	3	2	-	-	-	-	2	1	-	-	1	1
群馬	1	-	-	-	-	-	-	-	-	-	-	-	1	-	-	-	-	-
埼玉	5	3	1	1	-	-	-	-	-	-	-	-	3	2	1	-	-	-
千叶	4	1	-	-	-	-	1	-	-	-	-	-	3	1	-	-	-	-
神奈川	4	5	-	-	-	-	-	-	-	-	-	-	2	2	1	2	1	1
新潟	8	4	-	-	-	-	3	-	-	-	1	1	3	2	-	-	1	1
山梨	3	-	1	-	-	-	-	-	-	-	1	-	-	-	1	-	-	-
長野	2	3	-	-	-	-	-	-	-	-	-	-	-	-	1	2	1	1
静岡	4	2	-	-	-	-	3	1	-	-	1	1	-	-	-	-	-	-
中部管区	22	13	2	3	-	-	3	2	4	3	1	1	10	4	1	-	1	-
富山	-	-	-	-	-	-	-	-	-	-	-	-	-	-	-	-	-	-
石川	1	1	-	-	-	-	1	1	-	-	-	-	-	-	-	-	-	-
福井	2	3	-	-	-	-	-	-	1	1	-	-	1	2	-	-	-	-
岐阜	6	1	-	-	-	-	1	-	2	1	-	-	2	2	-	-	1	-
愛知	9	6	2	3	-	-	-	-	1	1	-	-	5	2	1	-	-	-
三重	4	2	-	-	-	-	1	1	-	-	1	1	2	-	-	-	-	-
近畿管区	8	5	-	-	-	-	2	1	-	-	-	-	6	4	-	-	-	-
滋賀	1	-	-	-	-	-	-	-	-	-	-	-	1	-	-	-	-	-
京都	3	2	-	-	-	-	1	1	-	-	-	-	2	1	-	-	-	-
大阪	-	-	-	-	-	-	-	-	-	-	-	-	-	-	-	-	-	-
兵庫	1	-	-	-	-	-	1	-	-	-	-	-	-	-	-	-	-	-
奈良	2	2	-	-	-	-	-	-	-	-	-	-	2	2	-	-	-	-
和歌山	1	1	-	-	-	-	-	-	-	-	-	-	1	1	-	-	-	-
中国管区	10	5	-	-	-	-	5	3	-	-	-	-	3	2	2	-	-	-
鳥取	2	1	-	-	-	-	1	-	-	-	-	-	1	1	-	-	-	-
岡山	2	1	-	-	-	-	1	1	-	-	-	-	-	-	1	-	-	-
広島	3	1	-	-	-	-	1	-	-	-	-	-	1	1	-	-	-	-
山口	2	1	-	-	-	-	1	1	-	-	-	-	1	-	-	-	-	-
四国管区	13	6	-	-	-	-	6	3	-	-	-	-	4	1	3	2	-	-
徳島	4	1	-	-	-	-	2	-	-	-	-	-	2	1	-	-	-	-
香川	2	2	-	-	-	-	1	1	-	-	-	-	-	-	1	1	-	-
愛媛	4	2	-	-	-	-	2	1	-	-	-	-	1	-	1	1	-	-
高知	3	1	-	-	-	-	1	1	-	-	-	-	1	-	1	-	-	-
九州管区	13	5	-	-	-	-	-	-	-	-	2	-	6	3	3	-	2	2
福岡	6	1	-	-	-	-	-	-	-	-	1	-	3	1	2	-	-	-
佐賀	-	-	-	-	-	-	-	-	-	-	-	-	-	-	-	-	-	-
長崎	-	-	-	-	-	-	-	-	-	-	-	-	-	-	-	-	-	-
熊本	1	-	-	-	-	-	-	-	-	-	1	-	-	-	-	-	-	-
大分	4	2	-	-	-	-	-	-	-	-	-	-	2	1	1	-	1	1
宮崎	-	-	-	-	-	-	-	-	-	-	-	-	-	-	-	-	-	-
鹿児島	1	1	-	-	-	-	-	-	-	-	-	-	-	-	-	-	1	1
沖縄	1	1	-	-	-	-	-	-	-	-	-	-	1	1	-	-	-	-

(付表1) 火薬類 種類別 運搬届出数

年次	届出件数	火薬(kg)	爆薬(kg)	雷管等(個)		煙火(kg)	その他の火工品
				工業・電気・	その他の		
平成14年	61,092	12,790,467	174,994,579	79,941,974	185,042,740	4,357,709	17,631,525
15	54,345	3,796,994	150,836,200	84,862,272	158,191,769	2,712,532	16,073,865
16	51,316	6,921,085	138,585,719	76,073,002	139,768,426	4,173,534	23,463,472

(付表2) 猟銃用火薬類等 態様別 許可状況

態様別	許可件数	実包(個)	空包(個)	銃用雷管(個)	無煙火薬(kg)	黒色猟用火薬(kg)
平成14年	68,814	136,055,570	160,222	3,229,240	9,877	1,918
15	66,841	137,527,561	232,037	3,217,254	10,522	2,295
16	63,721	132,982,773	136,932	3,048,756	8,955	1,721
譲渡	513	42,189	-	1,346	2	-
譲受	62,779	132,648,298	136,336	3,047,230	8,944	1,010
消費	426	289,286	596	180	9	711
輸入	3	3,000	-	-	-	-

(付表3) 年次別 火薬類取締対象事業所数

種別	平9	平10	平11	平12	平13	平14	平15	平16
総製造所	13,176	14,777	14,813	14,182	13,584	12,675	12,878	11,924
販売所	244	248	241	246	245	243	236	231
貯蔵所	3,955	3,940	3,977	3,859	3,740	3,625	3,468	3,425
消費場所	5,221	5,230	5,181	5,209	5,073	4,961	4,771	4,613
消費銃	3,494	5,060	5,131	4,530	4,218	3,586	3,815	3,088
	262	299	283	338	308	260	588	567

注1 火薬類取締法第43条第2項に規定する対象事業所のみである。  
 2 各年3月31日現在。ただし、平成10年から年末現在である。

(付表4) 年次別 火薬類による事故発生件数及び死傷者数

種別	平7	平8	平9	平10	平11	平12	平13	平14	平15	平16	
総数	発生件数	40	26	26	19	30	45	35	20	32	31
	死者	3	4	4	2	6	1	-	2	17	2
	傷者	51	78	53	26	42	195	40	18	33	49
火薬	発生件数	3	2	1	2	6	4	2	1	2	1
	死者	1	-	1	-	3	-	-	-	-	-
	傷者	1	2	-	2	3	81	1	2	2	2
爆薬	発生件数	6	4	8	6	7	13	3	4	8	5
	死者	1	4	1	1	-	1	-	1	2	1
	傷者	4	9	2	3	5	13	1	2	8	2
火工品	発生件数	4	3	3	4	2	3	4	1	2	7
	死者	-	-	-	-	2	-	-	-	1	1
	傷者	4	2	1	3	-	2	3	1	1	11
煙火	発生件数	12	10	9	5	13	20	22	13	16	16
	死者	-	-	1	1	1	-	-	1	13	-
	傷者	29	64	39	16	34	96	33	13	20	32
がん具	発生件数	15	7	5	2	2	5	4	1	4	2
	死者	1	-	1	-	-	-	-	-	1	-
	傷者	13	1	11	2	-	3	2	-	2	2

80 環境関係事犯 法令別 違反態様別 送致件数

違反態様別 法令	総数	大気汚染	水質汚濁	騒音	振動	一般 廃棄物	産業 廃棄物	その他
平成15年	3,911	...	...	...	...	2,166	1,585	160
平成16年	4,377	...	...	...	...	2,516	1,462	399
大気汚染防止法	-	...	...	...	...	-	-	-
水質汚濁防止法	1	...	...	...	...	-	-	1
下水道法	-	...	...	...	...	-	-	-
廃棄物処理法	3,989	...	...	...	...	2,505	1,460	24
公害防止条例	-	...	...	...	...	-	-	-
毒劇物法	1	...	...	...	...	-	-	1
自然公園法	5	...	...	...	...	3	-	2
軽犯罪法	4	...	...	...	...	1	-	3
水産資源保護法	9	...	...	...	...	-	-	9
港則法	-	...	...	...	...	-	-	-
消防法	5	...	...	...	...	-	-	5
と畜場法	-	...	...	...	...	-	-	-
化製場等法	-	...	...	...	...	-	-	-
河川法	9	...	...	...	...	5	-	4
砂利採取法	-	...	...	...	...	-	-	-
その他の法令	354	...	...	...	...	2	2	350

注 「廃棄物処理法」は廃棄物の処理及び清掃に関する法律を、「毒劇物法」は毒物及び劇物取締法を、「化製場等法」は化製場等に関する法律をそれぞれ表す。

81 年次別 環境関係事犯 違反態様別 送致件数

違反態様 年次	違反態様							
	計	大気汚染	水質汚濁	騒音	振動	一般廃棄物	産業廃棄物	その他
平成12年	2,396	2	14	1	-	1,407	920	52
13	3,024	-	6	1	-	1,684	1,269	64
14	3,492	7	10	-	-	1,886	1,471	118
15	3,911	...	...	...	...	2,166	1,585	160
16	4,377	...	...	...	...	2,516	1,462	399

(付表1) 環境関係苦情受理状況

違反態様 年次	違反態様								
	計	大気汚染	水質汚濁	土壌汚染	振動	地盤沈下	悪臭	廃棄物	その他
平成12年	8,339	264	663	58	95	27	946	5,323	963
13	18,761	241	663	41	449	16	770	9,132	7,449
14	13,420	203	657	51	191	33	741	10,745	799
15	13,750	154	703	49	178	13	539	10,734	1,380
16	11,553	136	616	53	151	9	625	9,338	625

(付表2) 環境関係苦情処理状況

区分 年次	苦情受理件数	処 理					検討中
		話し合い、 斡旋により	警告指導 により	取締り により	他機関 通報	措置 不能	
平成12年	8,339	697	2,401	699	2,384	1,499	659
13	18,761	1,356	7,497	1,016	4,262	3,941	689
14	13,420	923	3,168	1,328	4,434	2,470	1,097
15	13,750	1,100	3,170	1,193	4,526	2,607	1,154
16	11,553	905	2,892	1,122	3,858	2,036	740

82 年次別 出資法違反 違反態様別 送致件数

態 様 別	平 1 2	平 1 3	平 1 4	平 1 5	平 1 6
総 数	213	268	236	769	555
出 資 金 の 受 入 制 限	-	1	-	-	3
預 り 金 の 禁 止	4	8	4	11	9
浮 貸 等 の 禁 止	-	-	-	1	-
媒 介 手 数 料	2	9	-	2	-
高 金 利	206	250	232	755	540
脱 法 行 為	1	-	-	-	1
そ の 他	-	-	-	-	2

83 年次別 出資法違反 違反態様別 送致人員

態 様 別	平 1 2	平 1 3	平 1 4	平 1 5	平 1 6
総 数	195	280	269	753	657
出 資 金 の 受 入 制 限	-	-	-	-	5
預 り 金 の 禁 止	8	10	5	28	46
浮 貸 等 の 禁 止	-	-	-	1	-
媒 介 手 数 料	4	20	-	3	-
高 金 利	181	248	264	721	604
脱 法 行 為	2	-	-	-	-
そ の 他	-	2	-	-	2

84 年次別 質屋・古物営業法違反 適条別 送致件数及び送致人員

適 条	送 致 件 数				送 致 人 員				
	平 1 3	平 1 4	平 1 5	平 1 6	平 1 3	平 1 4	平 1 5	平 1 6	
質 屋 営 業 法	総 数	-	-	-	1	-	-	-	1
	営業内容変更等の届出違反 (第4条)	-	-	-	-	-	-	-	-
	無許可営業 (第5条)	-	-	-	1	-	-	-	1
	許可の表示義務違反 (第10条)	-	-	-	-	-	-	-	-
	確認違反 (第13条)	-	-	-	-	-	-	-	-
	記帳違反 (注) (第14条)	-	-	-	-	-	-	-	-
	利率等の揭示違反等 (第17条)	-	-	-	-	-	-	-	-
	品触書の保存、該当品の届出等の違反 (第21条)	-	-	-	-	-	-	-	-
そ の 他 の 違 反	-	-	-	-	-	-	-	-	
古 物 営 業 法	総 数	13	26	21	32	12	27	20	21
	営業内容変更等の届出違反 (第7条)	-	2	3	5	-	1	2	2
	無許可営業 (第3条)	5	14	11	18	4	19	11	15
	許可証の返納の違反 (第8条)	-	-	-	1	-	-	-	1
	許可の表示義務違反 (第12条)	-	-	-	3	-	-	-	1
	確認違反 (第15条)	2	-	4	3	2	-	4	2
	記帳違反 (注) (第16条)	1	5	2	1	1	1	2	-
	品触書の保存、該当品の届出等の違反 (第19条)	-	-	-	-	-	-	-	-
そ の 他 の 違 反	5	5	1	1	5	6	1	-	

注 記帳違反と確認違反を共に犯した場合は、記帳違反に計上してある。

(付表) 質屋・古物営業許可数

業 態	平 7	平 8	平 9	平 1 0	平 1 1	平 1 2	平 1 3	平 1 4	平 1 5	平 1 6	
質 屋	5,160	4,996	4,837	4,750	4,643	4,384	4,384	4,259	4,119	3,995	
古 物 営 業	総 数	457,585	455,173	465,685	479,630	499,657	521,282	539,921	561,185	582,832	601,249
	古 物 商	456,097	453,710	464,158	478,095	498,111	519,668	538,279	559,527	581,147	599,590
	行 商	-	-	-	-	-	-	-	-	-	-
	市 場 主	1,488	1,463	1,527	1,535	1,546	1,614	1,642	1,658	1,685	1,659

注1 各年12月末現在の営業許可数である。

2 行商については、平成7年より届出制になった為、7年以降の件数は存在しない。

85 関税法・外国為替及び外国貿易管理法 適条別 送致件数・人員及び検挙の端緒

法 令			送致件数	税関への 通告	送致人員	端緒別送致件数	
平成	14	年	62	5	48	平成 14 年	62
	15		84	1	79	15	84
	16		45	3	26	16	45
計			42	3	24		
関 税 法	禁製品の入(第109条)		25	1	4	現 認	-
	関税ほ脱(第110条)		5	-	4		
	無許可輸出入(第111条)		12	-	16	職務質問	3
	関税ぞう物(禁制品)(第112条)		-	-	-		
	関税ぞう物(無許可)(第112条)		-	-	-	風評聞込	1
	虚偽申告等(第113条の2)		-	-	-		
	その他の違反		-	2	-	他事件の捜査	4
	特例法(11)		-	-	-		
特例法(その他)		-	-	-	参考人の取調べ	1	
計			3	-	2		
外 国 為 替 及 び 外 国 貿 易 管 理 法	無許可支払等(第16条)		-	-	-	被疑者の取調べ	11
	外国為替取引業務の制限(第17条の2)		-	-	-		
	支払手段等の無許可輸出(第19条)		-	-	-	計画的取締まり	-
	支払手段等の無許可輸入(第19条)		-	-	-		
	無許可資本取引等(第21条,第22条,第24条)		-	-	-	その他	13
	法資本取引の審査等違反(第22条~23条)		-	-	-		
	無許可役務取引等(第25条)		-	-	-	該当なし	12
	取引等の禁止違反(第25条の2)		-	-	-		
	無届対内直接投資等(第27条,30条)		-	-	-		
	無許可・無承認輸出(第48条)		1	-	1		
無承認輸入(第52条)		2	-	1			
報告等(第19条,第55条)		-	-	-			
その他の違反		-	-	-			

86 薬物事犯 違反態様別 送致件数及び送致人員

態様別	法令別	覚せい剤取締法		麻薬及び 向精神薬取締法		あへん法		大麻取締法	
		件数	人員	件数	人員	件数	人員	件数	人員
総	数	17,614	12,149 (1,445)	1,151	556 (44)	80	59 (1)	3,007	2,201 (127)
密	輸 入	102	120 -	57	61 -	3	3 -	191	220 -
密	輸 出	-	-	-	-	-	-	-	-
製	造	-	2 (1)	-	-	-	-	-	-
所	持	5,315	4,229 (297)	652	259 (29)	16	4 -	2,288	1,594 (119)
譲	渡	891	637 (20)	113	69 (3)	-	-	222	152 (3)
譲	受 け	283	253 (3)	25	16 (2)	-	-	121	106 -
施	用	6	5 (1)	292	141 (8)	-	-	3	3 -
使	用	11,011	6,898 (1,123)	-	-	-	-	-	-
吸	食	-	-	-	-	12	3 (1)	-	-
栽	培	-	-	-	-	49	49	172	119 (5)
そ	の 他	6	5 -	12	10 (2)	-	-	10	7 -

注1 麻薬特例法違反を除く。

2 ( )内の数字は、薬物事犯を犯した被疑者で、これらの罪以外で計上されている被疑者数であり外数である。

87 年次別 薬物押収状況

押収物別	年次別					
	平 1 2	平 1 3	平 1 4	平 1 5	平 1 6	
覚 せい 剤 係	覚 せい 剤 (g)	1,026,861	406,075	436,955	486,762	406,117
	" (cc)	471	142	195	352	493
	" (錠)	954	8,422	35,274	96	51,250
	覚 せい 剤 原 料 (g)	63	1,175	2,066	5,235	8,226
	" (cc)	-	-	-	-	0
麻 薬 等 係	" (錠)	-	4	-	2,713	6
	へ 口 イ ン (g)	7,006	4,344	18,037	5,094	33
	固 型 モ ル ヒ ネ (g)	-	1,275	3	0	-
	モ ル ヒ ネ (医 療 麻 薬) (g)	-	-	5	46	2
	コ カ イ ン (g)	15,579	23,702	16,658	2,301	85,361
	L S D (錠)	53,043	637	894	3,401	1,806
	合 成 麻 薬 (g)	495	121	2,503	7,608	132
	" (錠)	77,076	112,358	144,965	393,062	3,472
	M D M A (錠)	-	-	-	-	414,770
	生 あ へ ん (g)	8,966	11,381	5,737	5,206	1,739
関 係	あ へ ん 水 溶 液 (cc)	-	-	770	-	-
	け し ・ け い し が ら (本)	11,562	4,608	810	11,756	2,120
	乾 燥 大 麻 (g)	306,442	818,671	217,272	536,264	606,603
	大 麻 樹 脂 (g)	183,362	72,845	96,558	267,980	294,503
	大 麻 た ば こ (g)	45	99	126	121	123
	大 麻 草 (g)	95,603	76,792	88,404	49,628	85,352
	" (本)	409	1,989	4,394	2,480	3,815
大 麻 液 (cc)	393	0	3	-	6	
向 精 神 薬 (錠)	14,141	43,852	43,906	118,043	7,583	

注1 本表は、主要な薬物について掲げたものである。

2 平成16年から合成麻薬とMDMAを別に計上している。









国籍別 適条別 送致件数及び送致人員

証 明 書 の 不 返 納 ( 第 七 十 二 条 四 号 )	証 言 拒 否 又 は 偽 証 ( 第 七 十 五 条 )	旅 券 携 帯 又 は 許 可 示 書 拒 否 ( 第 七 十 六 条 二 号 )	不法就労助長				集 団 密 航 者 ・ 退 去 強 制 ( 第 七 十 四 条 )	そ の 他	国 籍	
			活 動 さ せ た 者	支 配 下	業 と し て 活 動	あ っ せ ん			送 致 件 数	送 致 人 員
-	3	1,756	288	6	25	14	38	2	送致件数	平成 13
-	5	1,411	300	5	24	18	42	-	送致人員	
-	1	1,290	296	3	15	22	35	3	送致件数	
-	-	913	344	4	15	29	63	2	送致人員	平成 14
1	-	943	305	6	43	23	17	11	送致件数	
-	-	512	348	6	48	27	23	12	送致人員	平成 16
-	-	142	37	-	-	2	2	1	送致件数	
-	-	57	29	-	-	2	3	1	送致人員	朝鮮・ 韓国
1	-	286	35	2	6	5	8	4	送致件数	
-	-	159	25	2	6	4	9	2	送致人員	中国
-	-	9	-	-	-	-	-	-	送致件数	
-	-	2	-	-	-	-	-	-	送致人員	イソ
-	-	99	11	-	-	1	-	-	送致件数	
-	-	55	12	-	2	1	-	-	送致人員	フィリッ ン
-	-	15	-	-	-	-	-	-	送致件数	
-	-	11	-	-	-	-	-	-	送致人員	インド ネシア
-	-	72	4	1	2	1	1	-	送致件数	
-	-	39	2	1	2	2	1	-	送致人員	タイ
-	-	9	-	-	-	-	-	-	送致件数	
-	-	5	-	-	-	-	-	-	送致人員	インド
-	-	26	4	-	-	-	-	2	送致件数	
-	-	12	3	-	-	-	-	2	送致人員	パキスタ ン
-	-	7	2	-	-	-	1	-	送致件数	
-	-	3	2	-	-	-	1	-	送致人員	バング ラデシュ
-	-	7	-	-	-	-	-	-	送致件数	
-	-	3	-	-	-	-	-	-	送致人員	マレー シア
-	-	2	-	-	-	-	-	-	送致件数	
-	-	1	-	-	-	-	-	-	送致人員	タイ リス
-	-	14	-	-	-	1	-	-	送致件数	
-	-	12	-	-	-	1	-	-	送致人員	ロシア
-	-	5	-	-	1	-	-	-	送致件数	
-	-	5	-	-	1	-	-	-	送致人員	アメリ カ
-	-	23	-	-	-	-	-	-	送致件数	
-	-	18	-	-	-	-	-	-	送致人員	ブラジ ル
-	-	30	-	-	-	-	-	-	送致件数	
-	-	18	-	-	-	-	-	-	送致人員	ベル ギー
-	-	196	212	3	34	13	5	4	送致件数	
-	-	111	275	3	37	17	9	7	送致人員	その他
-	-	1	-	-	-	-	-	-	送致件数	
-	-	1	-	-	-	-	-	-	送致人員	国籍 不明

90 年次別 宅地建物取引業法違反 違反態様別 送致件数及び送致人員

態様別 \ 年次	H 1 2		H 1 3		H 1 4		H 1 5		H 1 6	
	件数	人員	件数	人員	件数	人員	件数	人員	件数	人員
総 数	19	30	17	23	20	26	21	21	23	32
無 免 許 営 業	7	15	8	11	8	12	10	9	11	15
免 許 不 正 取 得	1	3	2	4	-	-	4	6	4	7
名 義 貸 し	-	-	-	-	-	-	1	1	-	1
誇 大 広 告 等	1	1	1	1	-	-	-	-	-	-
重 要 事 項 の 不 告 知 等	1	1	-	-	6	5	1	1	3	4
取 引 主 任 者 設 置 義 務 違 反	4	7	-	-	1	4	1	-	-	-
そ の 他	5	3	6	7	5	5	4	4	5	5

91 年次別 交通業過事件 罪種別 送致件数及び送致人員

	総 数			業務上過失致死			業務上過失傷害			重過失致死			重過失傷害			危険運転致死			危険運転致傷		
	送致 件数	送致人員		送致 件数	送致人員		送致 件数	送致人員		送致 件数	送致人員		送致 件数	送致人員		送致 件数	送致人員		送致 件数	送致人員	
		総数	うち) 少年		総数	うち) 少年		総数	うち) 少年		総数	うち) 少年		総数	うち) 少年		総数	うち) 少年		総数	うち) 少年
平 7	653,039	676,927	44,171	8,364	8,668	664	643,923	667,396	43,321	29	29	10	723	834	176	...	...	...	...	...	...
8	653,384	683,691	39,625	7,939	8,221	579	644,586	674,526	38,858	50	52	20	809	892	168	...	...	...	...	...	...
9	618,510	643,887	36,679	7,579	7,931	505	610,175	635,135	36,028	45	46	7	711	775	139	...	...	...	...	...	...
1 0	656,721	682,541	37,120	7,377	7,677	453	648,163	673,555	36,385	36	36	16	1,145	1,273	266	...	...	...	...	...	...
1 1	738,425	764,752	37,602	7,178	7,481	418	729,831	755,651	36,812	37	37	8	1,379	1,583	364	...	...	...	...	...	...
1 2	812,639	850,493	40,447	7,283	7,549	382	803,105	840,561	39,519	36	37	12	2,215	2,346	534	...	...	...	...	...	...
1 3	845,909	870,605	40,218	6,689	6,899	325	836,981	861,322	39,379	34	38	12	2,205	2,346	502	...	...	...	...	...	...
1 4	840,189	872,006	40,165	6,751	7,027	365	830,828	862,251	39,294	38	42	14	2,250	2,364	464	54	54	15	268	268	13
1 5	856,117	890,183	37,741	6,283	6,543	317	847,050	880,728	36,874	70	75	19	2,406	2,529	501	71	71	7	237	237	23
1 6	864,839	900,389	38,038	6,004	6,333	247	856,128	891,169	37,257	33	47	16	2,404	2,570	505	38	38	5	232	232	8

92 年次別 ひき逃げ・無申告事件 発生・検挙件数

	総 数		死 亡		重 傷		軽 傷		被害者			
	発生件数	検挙件数	発生 件数	検挙 件数	発生件数	検挙件数	発生件数	検挙件数	総数	死者	重傷者	軽傷者
平 7	15,460	12,285	391	366	1,734	1,435	13,335	10,484	17,639	397	1,787	15,455
8	16,044	12,632	322	310	1,679	1,395	14,043	10,927	18,418	325	1,743	16,350
9	16,139	11,892	297	291	1,658	1,262	14,184	10,339	18,653	300	1,711	16,642
1 0	17,047	12,250	344	318	1,639	1,244	15,064	10,688	19,638	348	1,694	17,596
1 1	17,513	11,499	332	316	1,674	1,212	15,507	9,971	20,236	336	1,716	18,184
1 2	24,468	12,231	319	278	1,981	1,146	22,168	10,807	24,468	319	1,981	22,168
1 3	26,219	10,935	313	286	1,955	1,024	23,951	9,625	30,198	310	2,026	27,862
1 4	27,798	10,673	296	269	2,049	1,011	25,453	9,393	31,838	297	2,111	29,430
1 5	27,926	10,118	287	255	2,038	999	25,601	8,864	31,698	289	2,112	29,297
1 6	28,364	9,961	291	282	1,920	909	26,153	8,770	32,015	292	1,967	29,756

93 年次別 道路交通法等違反 違反態様別 送致・告知件数

区 分	平成12年		平成13年		平成14年		平成15年		平成16年		
	件 数	構成比	件 数	構成比	件 数	構成比	件 数	構成比	件 数	構成比	
総 数	7,925,105	(100.0)	7,814,151	(100.0)	7,827,720	100	8,138,067	(100)	8,535,658	(100)	
		(99.5)		(99.5)		(99.5)		(99.6)		(99.7)	
道 路 交 通 法 車 両 等 の 運 転 に 関 する 違 反	小 計	7,882,785	100.0	7,774,398	100.0	7,791,587	100.0	8,106,728	100.0	8,505,919	100.0
	無 免 許	81,908	1.0	77,957	1.0	72,841	0.9	66,725	0.8	62,562	0.7
	酒 酔 い	21,534	0.3	2,427	0.0	2,339	0.0	2,267	0.0	2,030	0.0
	酒 気 帯 び	252,752	3.2	219,874	2.8	209,515	2.7	173,463	2.1	150,793	1.8
	最 高 速 度	2,592,145	32.9	2,602,243	33.5	2,600,623	33.4	2,649,345	32.7	2,819,655	33.1
	信 号 無 視	593,113	7.5	610,008	7.8	630,825	8.1	671,778	8.3	687,852	8.1
	通 行 禁 止	494,345	6.3	483,258	6.2	508,881	6.5	606,190	7.5	666,691	7.8
	通 行 区 分	40,977	0.5	233,785	3.0	235,435	3.0	255,307	3.1	275,152	3.2
	追 越	8,292	0.1	7,827	0.1	7,563	0.1	7,939	0.1	8,404	0.1
	割 込	3,905	0.0	3,713	0.0	4,229	0.1	4,983	0.1	6,018	0.1
	踏 切 不 停 止	116,652	1.5	119,132	1.5	130,715	1.7	137,326	1.7	144,575	1.7
	右 左 折	67,812	0.9	67,806	0.9	70,097	0.9	75,263	0.9	85,663	1.0
	歩 行 者 妨 害	33,286	0.4	32,666	0.4	32,442	0.4	35,440	0.4	41,895	0.5
	徐 行	4,937	0.1	5,095	0.1	5,829	0.1	5,593	0.1	5,634	0.1
	一 時 停 止	709,412	9.0	744,484	9.6	817,085	10.5	906,949	11.2	1,014,896	11.9
	駐 停 車	1,899,398	24.1	1,816,870	23.4	1,720,866	22.1	1,684,268	20.8	1,667,608	19.6
	無 燈 火	3,314	0.0	3,160	0.0	3,271	0.0	3,906	0.0	4,393	0.1
	定 員 外 乗 車	104,811	1.3	94,015	1.2	78,575	1.0	61,350	0.8	51,755	0.6
	積 載 超 過	29,674	0.4	23,362	0.3	22,359	0.3	22,691	0.3	18,923	0.2
	整 備 不 良	116,213	1.5	117,125	1.5	110,459	1.4	173,705	2.1	170,454	2.0
	免 許 証 不 携 帯	128,883	1.6	123,498	1.6	117,508	1.5	115,972	1.4	118,156	1.4
	そ の 他	579,422	7.4	386,093	5.0	410,130	5.3	446,268	5.5	502,810	5.9
			(0.1)		(0.1)		(0.1)		(0.1)		(0.1)
道 路 交 通 法 そ の 他	小 計	8,503	100.0	7,393	100.0	5,679	100.0	5,496	100.0	4,934	100.0
	軽 車 両	174	2.0	94	1.3	119	2.2	112	2.0	85	1.7
	歩 行 者 等	1	0.0	4	0.1	1	0.0	1	0.0	0	0.0
	道 路 上 の 禁 止 行 為	1,621	19.1	1,646	22.3	1,615	29.4	2,288	41.6	910	18.4
	整 備 不 良 車 等 を 運 転 さ せ た 者	17	0.2	7	0.1	1	0.0	2	0.0	16	0.3
	自 動 車 使 用 者 の 義 務 等	205	2.4	178	2.4	282	5.1	247	4.5	171	3.5
	両 罰 規 定 適 用	1,064	12.5	707	9.6	673	12.2	804	14.6	889	18.0
	教 唆 ・ 幫 助	1,632	19.2	1,488	20.1	1,936	35.2	1,390	25.3	1,511	30.6
	そ の 他	3,789	44.6	3,269	44.2	1,052	19.1	652	11.9	1,352	27.4
	その他の交通関係法令	33,817	(0.4)	32,360	(0.4)	30,454	(0.4)	25,843	(0.3)	24,805	(0.3)

注 構成比欄の( )内は、総数に対する構成比である。

94 道路交通法違反 違反態様別 送致・告知件数

(1) 車両等の運転に関する違反の態様

違反種別	取締総数			反則事件告知件数			非反則事件送致件数		
	計	成人	少年	計	成人	少年	計	成人	少年
総 数	8,505,919	8,014,793	491,126	7,710,179	7,277,254	432,925	795,740	737,539	58,201
無 免 許	62,562	42,750	19,812	-	-	-	62,562	42,750	19,812
酒 酔 い	2,030	2,007	23	-	-	-	2,030	2,007	23
酒 気 帯 び	150,793	146,954	3,839	-	-	-	150,793	146,954	3,839
最 高 速 度	2,819,655	2,708,035	111,620	2,451,441	2,356,088	95,353	368,214	351,947	16,267
信 号 無 視	687,852	643,643	44,209	675,106	632,631	42,475	12,746	11,012	1,734
通 行 禁 止	666,691	626,718	39,973	663,329	623,785	39,544	3,362	2,933	429
通 行 区 分	275,152	257,578	17,574	273,090	255,866	17,224	2,062	1,712	350
追 越	8,404	8,033	371	8,084	7,751	333	320	282	38
割 込	6,018	5,323	695	6,002	5,309	693	16	14	2
踏 不 止 等	144,575	132,286	12,289	143,663	131,506	12,157	912	780	132
右 左 折	85,663	73,520	12,143	84,439	72,412	12,027	1,224	1,108	116
歩行者妨害	41,895	39,383	2,512	40,946	38,474	2,472	949	909	40
徐 行	5,634	5,303	331	10	9	1	5,624	5,294	330
一 時 停 止	1,014,896	953,417	61,479	1,005,439	945,148	60,291	9,457	8,269	1,188
無 燈 火	4,393	3,414	979	4,304	3,341	963	89	73	16
定員外乗車	51,755	16,332	35,423	48,323	15,582	32,741	3,432	750	2,682
積 載 超 過	18,923	18,690	233	18,318	18,089	229	605	601	4
整 備 不 良	170,454	148,933	21,521	169,454	148,120	21,334	1,000	813	187
駐 停 車	1,667,608	1,620,419	47,189	1,664,786	1,617,647	47,139	2,822	2,772	50
免 許 証 携 帯 不 良	118,156	109,478	8,678	107,420	99,177	8,243	10,736	10,301	435
そ の 他	502,810	452,577	50,233	346,025	306,319	39,706	156,785	146,258	10,527

(2) 違反者の運転車種別

区分	合計	大 型 車					普 通 車				自動 二 輪	原付・ 小 特 車	重 被 けん 引 車		
		バ ス	貨 物		特 殊	マイ クロ バス	乗 用		貨 物						
			自家用	営業用			自家用	営業用	自家用	営業用				軽四輪	ミニカー
主 体	8,505,919	1,581	17,348	60,035	314	2,038	4,747,587	68,871	632,346	103,368	1,614,368	485	309,229	948,271	78
無 免 許	62,562	7	144	168	34	24	21,639	15	3,311	288	12,196	5	5,806	18,925	-
酒 酔 い	2,030	-	6	4	-	-	1,029	3	140	5	706	-	17	120	-
酒 気 帯 び	150,793	3	78	161	3	8	84,567	58	8,478	231	41,490	24	3,204	12,487	1
最 高 速 度	2,819,655	360	2,516	14,729	7	840	1,809,569	14,795	218,285	34,019	430,464	98	74,921	219,052	-
通 行 禁 止	666,691	56	963	2,048	35	151	330,647	9,769	51,049	8,632	138,142	37	28,090	97,072	-
駐 停 車	1,667,608	43	557	2,336	37	138	1,109,688	7,308	130,950	8,478	325,733	88	29,560	52,615	77
整 備 不 良	170,454	2	2,692	2,678	4	2	79,837	11	4,400	1,304	30,699	13	10,862	37,950	-
積 載	18,923	-	3,413	1,644	-	1	84	-	9,545	2,388	1,583	1	80	184	-
信 号 無 視	687,852	280	3,261	16,887	82	234	331,221	10,809	52,560	20,273	162,935	40	18,993	70,277	-
一 時 停 止	1,014,896	36	683	1,632	29	185	468,201	4,710	63,769	7,140	282,522	99	29,471	156,419	-



94 道路交通法違反 違反態様別 送致・告知件数(つづき)

(3) 軽車両・歩行者等の違反

違反種別		区分	総数	成人	少年	違反種別		区分	総数	成人	少年
総 数			4,934	3,919	1,015						
軽 車 両 の 違 反	小 計		85	29	56	自 動 車 使 用 者 の 義 務 等 違 反	小 計		171	168	3
	信号無視		21	9	12		運行記録計による記録保存義務違反		1	1	-
	通行禁止違反		1	-	1		安全運転管理者等の選・解任違反		6	6	-
	踏切一時不停止		-	-	-		無免許・無資格運転		37	35	2
	指定場所一時不停止		2	1	1		酒酔い・酒気帯び運転		-	-	-
	無灯火		-	-	-		の最高速度の下命・容認		20	20	-
	乗車・積載違反		16	3	13		過労等運転		11	10	1
	酒酔い運転		-	-	-		重量積載超過運転		82	82	-
	運転者の遵守事項		1	1	-		放置行為		11	11	-
	その他		44	15	29		その他		3	3	-
歩 行 者 の 違 反	小 計		-	-	-	そ の 他 の 違 反	小 計		1,352	1,165	187
	信号無視		-	-	-		違法駐車標章破損等		411	397	14
	横断歩道外横断		-	-	-		重量測定等の拒否等		-	-	-
	横断禁止場所横断		-	-	-		の呼気検査拒否		133	130	3
	その他		-	-	-		免許証提示義務違反		5	5	-
道 路 上 の 禁 止 行 為	小 計		910	904	6	小 計	小 計		889	889	-
	物件放置		2	2	-		積載超過運転		289	289	-
	路上遊戯		1	1	-		整備不良車両運転		56	56	-
	無許可道路使用		899	898	1		自動車使用者の義務等		210	210	-
	その他		8	3	5		その他		334	334	-
整 備 不 良 車 両 等 を 反	小 計		16	16	-	教 唆 ・ 幫 助 犯	小 計		1,511	748	763
	整備不良車両運転		11	11	-		無免許・無資格運転		1,176	472	704
	運行記録不備		2	2	-		酒酔い・酒気帯び運転		139	125	14
	その他		3	3	-		最高速度違反		-	-	-
							積載超過運転		21	21	-
					整備不良車両運転		-	-	-		
					その他		175	130	45		

## 95 府県別 ひき逃げ・無申告事件 発生・検挙件数

都道府県	総数		死亡		重傷		軽傷		被害人員			
	発生	検挙	発生	検挙	発生	検挙	発生	検挙	総数	死亡	重傷	軽傷
全国総数	28,364	9,961	291	282	1,920	909	26,153	8,770	32,015	292	1,967	29,756
北海道	811	198	8	9	60	22	743	167	963	8	64	891
札幌	619	151	4	4	47	15	568	132	734	4	50	680
函館	43	13	2	3	-	-	41	10	52	2	-	50
旭川	75	12	-	-	5	1	70	11	83	-	6	77
釧路	56	22	2	2	6	6	48	14	69	2	6	61
北見	18	-	-	-	2	-	16	-	25	-	2	23
東北管区	824	299	22	21	84	31	718	247	934	22	87	825
青森	104	39	3	2	8	8	93	29	115	3	8	104
岩手	42	34	4	5	3	1	35	28	43	4	3	36
宮城	234	58	2	2	26	7	206	49	266	2	28	236
秋田	56	40	2	2	8	4	46	34	58	2	8	48
山形	118	23	4	3	8	4	106	16	131	4	8	119
福島	270	105	7	7	31	7	232	91	321	7	32	282
関東管区	1,894	395	18	20	42	34	1,834	341	2,067	18	43	2,006
茨城	11,577	4,461	116	91	919	374	10,542	3,996	13,042	117	936	11,989
栃木	728	133	14	8	64	27	650	98	828	14	65	749
群馬	689	193	4	3	46	11	639	179	768	5	48	715
埼玉	389	123	4	7	24	14	361	102	475	4	24	447
千葉	3,339	1,262	24	17	302	106	3,013	1,139	3,712	24	307	3,381
神奈川	1,858	526	26	23	198	45	1,634	458	2,139	26	201	1,912
新潟	2,961	1,079	22	16	143	80	2,796	983	3,279	22	145	3,112
山梨	243	71	6	2	35	7	202	62	275	6	36	233
長野	153	59	4	4	15	7	134	48	179	4	17	158
静岡	682	584	5	5	48	40	629	539	748	5	48	695
中部管区	535	431	7	6	44	37	484	388	639	7	45	587
富山	3,268	835	42	43	145	77	3,081	715	3,688	42	148	3,498
石川	58	38	2	2	11	7	45	29	66	2	11	53
福井	156	52	3	1	15	4	138	47	180	3	16	161
岐阜	59	36	3	4	8	3	48	29	70	3	9	58
愛知	409	163	9	8	32	14	368	141	490	9	32	449
三重	2,219	302	18	18	44	32	2,157	252	2,465	18	45	2,402
近畿管区	367	244	7	10	35	17	325	217	417	7	35	375
滋賀	5,908	1,822	43	47	390	189	5,475	1,586	6,626	43	404	6,179
京都	212	118	5	6	22	15	185	97	241	5	23	213
大阪	406	68	5	4	41	5	360	59	465	5	42	418
兵庫	3,582	973	21	20	163	73	3,398	880	4,068	21	173	3,874
奈良	1,377	327	10	12	123	55	1,244	260	1,483	10	124	1,349
和歌山	95	71	1	-	15	17	79	54	109	1	15	93
中国管区	236	265	1	5	26	24	209	236	260	1	27	232
鳥取	1,246	643	10	13	111	61	1,125	569	1,412	10	113	1,289
島根	24	25	2	1	1	1	21	23	26	2	1	23
岡山	38	36	2	3	3	5	33	28	44	2	3	39
広島	389	241	2	3	23	15	364	223	433	2	25	406
山口	747	283	3	3	79	31	665	249	846	3	79	764
四国管区	48	58	1	3	5	9	42	46	63	1	5	57
徳島	318	215	4	4	36	34	278	177	369	4	36	329
香川	63	41	-	-	5	4	58	37	73	-	5	68
愛媛	97	45	1	1	10	9	86	35	107	1	10	96
高知	128	109	2	2	16	15	110	92	157	2	16	139
九州管区	30	20	1	1	5	6	24	13	32	1	5	26
福岡	2,518	1,093	28	34	133	87	2,357	972	2,914	28	136	2,750
佐賀	1,722	544	10	11	60	37	1,652	496	1,972	10	61	1,901
長崎	166	184	1	2	9	8	156	174	200	1	10	189
熊本	146	110	4	6	11	8	131	96	181	4	11	166
大分	83	49	2	2	6	5	75	42	107	2	6	99
宮崎	59	32	3	4	4	2	52	26	67	3	5	59
鹿児島	28	17	2	2	1	1	25	14	31	2	1	28
沖縄	138	73	2	2	17	11	119	60	164	2	17	145
	176	84	4	5	25	15	147	64	192	4	25	163

96 府 県 別 年 次 別 交 通 事 故

都道府県	発 生 件 数					死 者 数					人口10万人あたり		
	平 12	平 13	平 14	平 15	平 16	平 12	平 13	平 14	平 15	平 16	平 12	平 13	平 14
全国総数	931,934	947,169	936,721	947,993	952,191	9,066	8,747	8,326	7,702	7,358	7.2	6.9	6.5
北海道	30,806	30,531	28,674	28,811	27,844	548	516	493	391	387	9.6	9.1	8.7
札幌	20,177	19,997	18,928	19,224	18,485	257	234	235	177	194	-	-	-
函館	2,512	2,536	2,403	2,342	2,224	43	42	45	33	40	-	-	-
旭川	3,613	3,680	3,261	3,137	3,191	100	95	82	76	70	-	-	-
釧路	3,060	2,955	2,804	2,743	2,751	106	99	96	71	62	-	-	-
北見	1,444	1,363	1,278	1,365	1,193	42	46	35	34	21	-	-	-
東北管区	55,291	57,316	57,568	58,149	58,115	817	786	804	695	665	-	-	-
青森	9,191	9,450	9,126	9,100	8,601	128	110	103	104	103	8.7	7.5	7.0
岩手	6,057	5,726	5,928	6,087	6,034	133	149	134	119	115	9.4	10.5	9.5
宮城	12,789	12,651	12,864	13,320	14,081	177	156	181	134	130	7.5	6.6	7.6
秋田	5,110	5,252	5,082	5,303	5,197	96	75	98	94	78	8.0	6.3	8.3
山形	7,253	8,546	9,134	9,368	9,348	91	86	88	75	77	7.3	6.9	7.1
福島	14,891	15,691	15,434	14,971	14,854	192	210	200	169	162	9.0	9.9	9.4
関東管区	91,380	90,012	88,512	86,118	84,513	413	359	376	320	303	3.5	12.0	3.1
関東管区	295,549	298,502	294,232	296,709	295,802	2,658	2,636	2,623	2,431	2,279	-	-	-
茨城	25,429	25,154	24,699	23,840	23,773	328	344	331	291	266	10.9	17.2	11.1
栃木	15,437	15,699	15,450	16,028	15,597	220	191	211	194	196	10.9	9.4	10.5
群馬	20,643	19,186	18,936	23,645	23,910	185	180	218	169	147	9.1	2.6	10.7
埼玉	50,441	52,264	51,617	52,215	52,814	389	378	343	369	305	5.6	6.4	4.9
千葉	37,979	37,650	37,788	37,576	38,240	416	390	379	358	332	7.0	3.2	6.3
神奈川	69,788	69,097	67,660	65,313	63,113	307	324	376	309	273	3.6	3.8	4.4
新潟	14,799	15,009	14,923	14,763	14,699	228	227	235	190	227	9.2	9.2	9.5
山梨	7,525	7,489	7,534	7,696	7,485	81	97	71	90	80	9.1	8.7	8.0
長野	14,478	14,580	14,543	14,391	14,522	196	198	190	164	176	8.8	16.8	8.6
静岡	39,030	42,374	41,082	41,242	41,649	308	307	269	297	277	8.2	37.0	7.1
中部管区	104,816	107,150	103,917	107,448	111,284	1,158	1,105	1,047	969	966	-	-	-
富山	8,331	8,211	8,082	8,065	7,889	92	88	78	75	74	8.2	9.9	7.0
石川	9,645	9,523	8,998	8,699	8,307	98	108	79	92	65	8.3	4.9	6.7
福井	5,379	5,496	5,261	5,123	5,281	90	61	78	80	78	10.8	2.9	9.4
岐阜	14,818	14,589	13,976	14,309	14,621	222	224	203	186	194	10.5	5.9	9.6
愛知	54,473	56,864	55,552	58,593	61,707	443	403	398	362	368	6.3	5.7	5.6
三重	12,170	12,467	12,048	12,659	13,479	213	221	211	174	187	11.4	11.9	11.3
近畿管区	150,380	154,453	153,853	156,138	158,653	1,217	1,159	1,041	951	992	-	-	-
滋賀	9,519	9,846	9,766	10,276	10,292	126	145	109	108	104	9.5	10.8	8.0
京都	19,360	19,523	19,174	18,884	19,590	181	164	136	119	130	6.9	6.2	5.1
大阪	63,272	63,671	63,802	66,392	67,593	369	327	323	291	313	4.2	3.7	3.7
大兵庫	40,278	42,719	43,064	43,104	43,526	341	336	296	286	285	6.2	6.1	5.3
奈良	9,005	9,466	9,250	8,951	9,123	100	90	87	73	71	6.9	6.2	6.1
和歌山	8,946	9,228	8,797	8,531	8,529	100	97	90	74	89	9.3	9.1	8.5
中国管区	54,659	57,785	59,926	59,423	58,869	746	726	664	626	552	-	-	-
鳥取	3,074	3,172	3,075	2,934	3,048	55	61	79	61	51	9.0	9.9	12.9
島根	3,290	3,376	3,258	3,256	3,086	74	72	73	74	47	9.7	9.5	9.6
岡山	16,335	18,618	21,344	21,196	21,099	188	190	169	175	159	9.6	9.7	8.7
広島	21,212	22,276	22,344	22,223	21,994	270	251	202	187	189	9.4	8.7	7.0
山口	10,748	10,343	9,905	9,814	9,642	159	152	141	129	106	10.3	9.9	9.3
四国管区	35,672	35,775	34,625	35,967	36,593	439	437	337	357	324	-	-	-
徳島	6,670	6,822	6,793	6,583	6,774	73	85	69	72	58	8.8	10.3	8.4
香川	11,765	11,672	11,272	12,922	13,359	120	134	83	96	86	11.7	13.1	8.1
愛媛	11,490	11,860	11,198	11,143	11,490	155	142	122	125	101	10.4	9.5	8.2
高知	5,747	5,421	5,362	5,319	4,970	91	76	63	64	79	11.2	9.3	7.8
九州管区	113,381	115,645	115,414	119,230	120,518	1,070	1,023	941	962	890	-	-	-
福岡	51,711	49,545	49,348	51,523	51,185	307	334	323	312	275	6.1	6.7	6.4
佐賀	7,137	10,584	10,443	10,492	9,977	92	84	79	79	73	10.4	9.6	9.0
長崎	8,387	8,530	8,420	8,836	8,550	92	74	66	82	61	6.0	4.9	4.4
熊本	13,014	12,988	12,964	12,847	13,167	167	141	145	116	126	9.0	7.6	7.8
大分	7,803	8,094	7,778	7,700	7,860	93	93	70	90	84	7.6	7.6	5.7
宮崎	7,977	7,424	7,818	8,835	10,612	117	91	82	87	87	9.9	7.8	7.0
鹿児島	13,058	13,365	12,884	12,870	12,655	123	128	115	117	123	6.9	7.2	6.5
沖縄	4,294	5,115	5,759	6,127	6,512	79	78	61	79	61	6.0	5.9	4.6

注 算出基礎とした自動車等(原付を含む。)の台数は、国土交通省統計資料「自動車保有車両数月報(各年12月末現在)」による。ただし、原付二種、原付一種、小特は各年4月1日現在による。  
人口は、平成3年以降は総務省統計資料「各年10月1日現在推計人口」、その他の年は「国勢調査」(印)及びその補正值による。ただし、平成13年は平成12年の数値を使用した。

発生件数及び死傷者数

死者数		自動車1万台あたり死者数						負傷者数					都道府県
平15	平16	平12	平13	平14	平15	平16	平12	平13	平14	平15	平16		
6.0	5.8	1.0	1.0	0.9	0.9	0.8	1,155,697	1,180,955	1,167,855	1,181,431	1,183,120	全国総数	
6.9	6.9	1.4	1.3	1.2	1.0	1.0	39,523	39,281	36,786	36,602	35,200	北海道	
-	-	-	-	-	-	-	25,380	25,278	23,814	23,868	22,992	札幌	
-	-	-	-	-	-	-	3,251	3,341	3,232	3,096	2,887	函館	
-	-	-	-	-	-	-	4,814	4,912	4,342	4,244	4,130	旭川	
-	-	-	-	-	-	-	4,132	3,910	3,668	3,581	3,636	釧路	
-	-	-	-	-	-	-	1,946	1,840	1,730	1,813	1,555	北見	
-	-	-	-	-	-	-	69,521	72,677	73,293	74,025	73,987	東北管区	
7.1	7.1	1.1	1.0	0.9	0.9	0.9	11,490	11,927	11,514	11,473	10,927	青森	
8.5	8.2	1.1	1.3	1.1	1.0	1.0	7,565	7,142	7,415	7,708	7,549	岩手	
5.6	5.5	1.0	0.9	1.0	0.8	0.7	16,281	16,183	16,463	17,109	17,998	宮城	
8.1	6.7	1.0	0.8	1.0	1.0	0.8	6,149	6,579	6,380	6,643	6,554	秋田	
6.1	6.3	0.9	0.8	0.8	0.7	0.7	9,183	10,779	11,616	11,813	11,874	山形	
8.0	7.7	1.1	1.2	1.1	1.0	0.9	18,853	20,067	19,905	19,279	19,085	福島	
2.6	2.4	0.8	0.7	0.7	0.6	0.6	105,073	103,272	101,037	98,096	96,120	関東管区	
-	-	-	-	-	-	-	373,462	378,097	371,839	375,702	372,747	茨城	
9.7	8.9	1.3	1.3	1.3	1.1	1.0	32,613	32,264	31,622	30,858	30,870	栃木	
9.6	9.7	1.2	1.1	1.2	1.1	1.1	19,923	20,444	20,079	20,957	20,310	群馬	
8.3	7.2	1.0	1.0	1.2	0.9	0.8	27,038	25,070	24,731	30,512	30,777	埼玉	
5.2	4.3	0.9	0.9	0.8	0.9	0.7	63,333	65,313	64,314	65,415	65,439	千葉	
5.9	5.5	1.1	1.0	1.0	0.9	0.9	48,325	48,182	48,462	47,870	48,218	神奈川	
3.6	3.1	0.7	0.7	0.8	0.7	0.6	85,172	84,452	81,965	78,982	76,268	新潟	
7.7	9.3	1.1	1.1	1.1	0.9	1.1	18,257	18,868	18,647	18,570	18,483	山梨	
10.1	9.0	1.0	1.2	0.9	1.1	1.0	9,934	9,877	10,112	10,223	9,849	長野	
7.4	8.0	0.9	0.9	0.9	0.8	0.8	19,030	19,332	19,156	19,081	19,028	静岡	
7.8	7.3	1.0	1.0	0.9	0.9	0.9	49,837	54,295	52,751	53,234	53,505	中部管区	
-	-	-	-	-	-	-	131,617	135,461	131,532	135,812	140,266	富山	
6.7	6.6	1.0	0.9	0.8	0.8	0.8	9,954	9,902	9,722	9,701	9,452	石川	
7.8	5.5	1.1	1.2	0.9	1.0	0.7	11,952	11,894	11,215	10,792	10,371	福井	
9.7	9.5	1.3	0.9	1.1	1.1	1.1	6,652	6,720	6,636	6,443	6,587	岐阜	
8.8	9.2	1.3	1.3	1.2	1.1	1.1	20,212	20,077	19,080	19,576	19,985	愛知	
5.1	5.1	0.9	0.8	0.8	0.7	0.7	66,874	70,532	68,904	72,465	76,168	三重	
9.3	10.0	1.3	1.4	1.3	1.1	1.1	15,973	16,336	15,975	16,835	17,703	近畿管区	
-	-	-	-	-	-	-	183,228	189,318	188,904	191,407	194,276	滋賀	
7.9	7.6	1.2	1.3	1.0	1.0	0.9	12,731	13,149	13,038	13,619	13,511	京都	
4.5	4.9	1.0	0.9	0.8	0.7	0.7	23,971	24,311	23,570	23,129	24,162	大阪	
3.3	3.6	0.8	0.7	0.7	0.6	0.7	75,765	76,595	77,298	80,174	81,392	兵庫	
5.1	5.1	1.0	0.9	0.8	0.8	0.8	49,398	52,988	53,570	53,495	53,985	奈良	
5.1	5.0	1.0	0.9	0.9	0.7	0.7	10,430	10,842	10,574	10,378	10,553	和歌山	
7.0	8.5	1.0	1.0	0.9	0.8	0.9	10,933	11,433	10,854	10,612	10,673	中国管区	
-	-	-	-	-	-	-	68,269	72,275	75,298	74,950	74,434	鳥取	
10.0	8.4	1.1	1.2	1.6	1.2	1.0	3,943	4,152	4,051	3,772	3,992	島根	
9.8	6.3	1.2	1.2	1.2	1.2	0.8	3,870	3,899	3,794	3,891	3,732	岡山	
9.0	8.1	1.1	1.1	1.0	1.0	0.9	20,222	23,307	26,896	27,089	26,963	広島	
6.5	6.6	1.2	1.1	0.9	0.8	0.9	27,159	28,376	28,485	28,199	27,992	山口	
8.5	7.0	1.3	1.3	1.2	1.1	0.9	13,075	12,541	12,072	11,999	11,755	四国管区	
-	-	-	-	-	-	-	44,052	44,294	42,762	44,378	45,291	徳島	
8.8	7.1	1.0	1.2	1.0	1.0	0.8	8,271	8,500	8,491	8,155	8,477	香川	
9.4	8.4	1.4	1.5	0.9	1.1	1.0	14,714	14,683	14,022	16,125	16,772	愛媛	
8.4	6.8	1.3	1.2	1.0	1.0	0.8	14,150	14,636	13,857	13,783	14,064	高知	
7.9	9.8	1.3	1.1	0.9	0.9	1.1	6,917	6,475	6,392	6,315	5,978	九州管区	
-	-	-	-	-	-	-	140,952	146,280	146,404	150,459	150,799	福岡	
6.2	5.4	0.9	1.0	0.9	0.9	0.8	63,590	61,891	61,603	63,418	62,244	佐賀	
9.1	8.4	1.3	1.2	1.1	1.1	1.0	8,574	13,824	13,910	14,089	13,413	長崎	
5.5	4.1	0.9	0.7	0.6	0.8	0.6	10,912	10,916	10,869	11,378	11,121	熊本	
6.3	6.8	1.1	0.9	1.0	0.8	0.8	16,782	16,869	16,935	16,711	17,072	大分	
7.4	6.9	0.9	0.9	0.7	0.9	0.8	10,184	10,751	10,265	10,343	10,411	宮崎	
7.5	7.5	1.2	0.9	0.8	0.9	0.8	10,037	9,482	9,938	11,538	13,321	鹿児島	
6.6	7.0	0.8	0.8	0.8	0.8	0.8	15,996	16,384	15,926	15,630	15,465	鹿兒島	
5.9	4.5	0.8	0.8	0.6	0.8	0.6	4,877	6,163	6,958	7,352	7,752	沖縄	

97 府 県 別 交 通 業 過 事 件 罪 種

都道府県	総 数				業 務 上 過 失 致 死 傷 罪				業 務 上 過 失 致 死 傷 罪			
			うち) 少年		小 計		うち) 少年				うち) 少年	
	件 数	人 員	件 数	人 員	件 数	人 員	件 数	人 員	件 数	人 員	件 数	人 員
全国総数	864,839	900,389	36,748	38,038	862,132	897,502	36,232	37,504	6,004	6,333	240	247
北海道	26,267	26,536	1,019	1,032	26,248	26,517	1,015	1,028	224	231	6	6
札幌	17,396	17,573	628	635	17,381	17,558	624	631	112	116	3	3
函館	2,144	2,167	89	90	2,142	2,165	89	90	28	29	2	2
旭川	3,007	3,039	123	125	3,006	3,038	123	125	36	37	-	-
釧路	2,636	2,663	120	122	2,636	2,663	120	122	38	39	-	-
北見	1,084	1,094	59	60	1,083	1,093	59	60	10	10	1	1
東北管区	54,156	54,911	2,678	2,700	54,095	54,852	2,660	2,685	490	509	19	19
青森	7,980	8,066	430	443	7,977	8,063	430	443	77	82	5	5
岩手	5,502	5,560	219	217	5,489	5,550	213	214	74	77	4	4
宮城	13,358	13,484	586	591	13,345	13,470	583	588	83	86	3	3
秋田	4,881	4,916	204	205	4,880	4,915	204	205	46	47	-	-
山形	8,648	8,771	474	475	8,643	8,766	474	475	74	77	3	3
福島	13,787	14,114	765	769	13,761	14,088	756	760	136	140	4	4
関東管区	70,638	73,157	2,042	2,099	69,235	71,746	1,819	1,876	449	458	13	13
茨城	266,727	276,561	11,461	11,864	266,390	276,207	11,362	11,764	1,748	1,853	70	76
栃木	20,474	20,909	1,046	1,070	20,445	20,880	1,038	1,062	144	146	11	11
群馬	14,820	15,596	582	583	14,808	15,584	582	583	148	152	1	1
群馬	21,142	21,519	1,111	1,132	21,120	21,497	1,104	1,125	129	136	3	3
埼玉	46,334	48,431	1,496	1,684	46,300	48,397	1,490	1,678	252	254	3	3
千代田	36,281	37,258	1,187	1,196	36,257	37,231	1,184	1,193	317	334	12	12
神奈川	57,859	60,068	2,898	3,002	57,832	60,029	2,895	2,998	215	254	12	17
新潟	12,568	13,183	567	594	12,531	13,145	553	580	106	124	4	5
山梨	7,215	7,789	377	395	7,174	7,748	359	377	62	66	3	3
長野	13,600	14,401	496	507	13,592	14,393	495	506	112	117	3	3
静岡	36,434	37,407	1,701	1,701	36,331	37,303	1,662	1,662	263	270	18	18
中部管区	103,440	108,715	4,409	4,639	103,382	108,655	4,391	4,621	845	886	36	36
富山	7,503	7,889	357	377	7,495	7,881	354	374	57	58	2	2
石川	7,622	7,958	330	345	7,613	7,947	328	343	41	44	-	-
福井	5,032	5,066	241	241	5,032	5,066	241	241	75	80	5	5
岐阜	13,656	14,888	590	744	13,644	14,876	584	738	162	172	3	3
愛知	57,360	59,667	2,301	2,334	57,333	59,640	2,294	2,327	342	354	20	20
三重	12,267	13,247	590	598	12,265	13,245	590	598	168	178	6	6
近畿管区	144,307	152,022	5,583	5,832	143,756	151,324	5,497	5,728	865	924	35	35
滋賀	9,595	10,158	480	507	9,578	10,137	475	502	87	90	3	4
京都	18,487	19,799	849	880	18,367	19,602	812	830	98	117	1	-
大阪	61,761	64,040	2,337	2,433	61,469	63,721	2,315	2,407	293	299	11	11
兵庫	37,776	39,854	1,283	1,312	37,700	39,768	1,276	1,305	273	299	17	17
奈良	9,117	9,966	257	318	9,096	9,919	249	310	56	58	2	2
和歌山	7,571	8,205	377	382	7,546	8,177	370	374	58	61	1	1
中国管区	54,474	57,541	2,356	2,441	54,388	57,453	2,328	2,411	405	429	27	28
鳥取	2,935	2,968	133	133	2,933	2,966	132	132	25	26	2	2
島根	2,952	3,042	136	136	2,952	3,042	136	136	45	51	4	4
岡山	20,028	21,321	947	998	19,975	21,268	925	976	117	118	7	7
広島	20,183	21,477	741	770	20,155	21,447	738	765	131	134	9	10
山口	8,376	8,733	399	404	8,373	8,730	397	402	87	100	5	5
四国管区	32,694	34,572	1,450	1,533	32,651	34,528	1,446	1,529	257	266	11	11
徳島	6,249	6,749	377	380	6,233	6,733	377	380	42	47	2	2
香川	11,832	12,448	535	540	11,813	12,429	531	536	92	93	6	6
愛媛	10,004	10,691	380	455	9,996	10,682	380	455	62	64	-	-
高知	4,609	4,684	158	158	4,609	4,684	158	158	61	62	3	3
九州管区	112,136	116,374	5,750	5,898	111,987	116,220	5,714	5,862	721	777	23	23
福岡	48,196	49,937	2,133	2,205	48,112	49,848	2,114	2,186	244	254	4	4
佐賀	9,462	9,524	609	612	9,455	9,517	609	612	59	59	1	1
長崎	7,932	7,939	405	408	7,905	7,912	401	404	46	46	1	1
熊本	12,393	13,112	644	686	12,390	13,109	644	686	88	89	4	4
大分	7,244	7,919	381	383	7,242	7,917	380	382	65	105	2	2
宮崎	10,479	10,819	577	577	10,473	10,813	575	575	69	71	3	3
鹿児島	10,562	11,236	607	633	10,551	11,225	602	628	107	110	7	7
沖縄	5,868	5,888	394	394	5,859	5,879	389	389	43	43	1	1

別 送 致 件 数 及 び 送 致 人 員

業務上過失致死傷罪				重 過 失				致 死 傷 罪				重 過 失 致 死 等				都道府県
業務上過失傷害				小 計				重 過 失 傷 害				重 過 失 致 死 等				
		うち)少年				うち)少年				うち)少年				うち)少年		
件数	人員	件数	人員	件数	人員	件数	人員	件数	人員	件数	人員	件数	人員	件数	人員	
856,128	891,169	35,992	37,257	2,437	2,617	503	521	2,404	2,570	489	505	33	47	14	16	全国
26,024	26,286	1,009	1,022	15	15	2	2	14	14	2	2	1	1	-	-	総数
17,269	17,442	621	628	13	13	2	2	13	13	2	2	-	-	-	-	北海道
2,114	2,136	87	88	1	1	-	-	1	1	-	-	-	-	-	-	札幌
2,970	3,001	123	125	1	1	-	-	-	-	-	-	1	1	-	-	函館
2,598	2,624	120	122	-	-	-	-	-	-	-	-	-	-	-	-	旭川
1,073	1,083	58	59	-	-	-	-	-	-	-	-	-	-	-	-	釧路
53,605	54,343	2,641	2,666	28	26	17	14	27	25	16	13	1	1	1	1	北区
7,900	7,981	425	438	2	2	-	-	2	2	-	-	-	-	-	-	東管
5,415	5,473	209	210	5	2	5	2	4	1	4	1	1	1	1	1	青森
13,262	13,384	580	585	8	9	3	3	8	9	3	3	-	-	-	-	岩手
4,834	4,868	204	205	-	-	-	-	-	-	-	-	-	-	-	-	宮城
8,569	8,689	471	472	-	-	-	-	-	-	-	-	-	-	-	-	秋田
13,625	13,948	752	756	13	13	9	9	13	13	9	9	-	-	-	-	山形
68,786	71,288	1,806	1,863	1,396	1,404	223	223	1,390	1,398	220	220	6	6	3	3	福島
264,642	274,354	11,292	11,688	240	257	96	97	229	234	92	92	11	23	4	5	東管
20,301	20,734	1,027	1,051	13	13	8	8	11	11	6	6	2	2	2	2	関東
14,660	15,432	581	582	7	7	-	-	7	7	-	-	-	-	-	-	茨城
20,991	21,361	1,101	1,122	18	18	7	7	18	18	7	7	-	-	-	-	栃木
46,048	48,143	1,487	1,675	14	14	6	6	12	12	6	6	2	2	-	-	群馬
35,940	36,897	1,172	1,181	11	14	3	3	10	12	3	3	1	2	-	-	埼玉
57,617	59,775	2,883	2,981	10	22	1	2	8	9	-	-	2	13	1	2	神奈川
12,425	13,021	549	575	32	33	14	14	32	33	14	14	-	-	-	-	奈川
7,112	7,682	356	374	34	34	18	18	34	34	18	18	-	-	-	-	新潟
13,480	14,276	492	503	6	6	1	1	2	2	-	-	4	4	1	1	山梨
36,068	37,033	1,644	1,644	95	96	38	38	95	96	38	38	-	-	-	-	静岡
102,537	107,769	4,355	4,585	49	51	17	17	47	48	16	16	2	3	1	1	中部
7,438	7,823	352	372	6	6	3	3	6	6	3	3	-	-	-	-	富山
7,572	7,903	328	343	9	11	2	2	8	9	2	2	1	2	-	-	石川
4,957	4,986	236	236	-	-	-	-	-	-	-	-	-	-	-	-	福井
13,482	14,704	581	735	8	8	5	5	8	8	5	5	-	-	-	-	岐阜
56,991	59,286	2,274	2,307	26	26	7	7	25	25	6	6	1	1	1	1	愛知
12,097	13,067	584	592	-	-	-	-	-	-	-	-	-	-	-	-	三重
142,891	150,400	5,462	5,693	499	646	84	102	495	641	82	99	4	5	2	3	近畿
9,491	10,047	472	498	14	18	5	5	14	18	5	5	-	-	-	-	滋賀
18,269	19,485	811	830	111	188	37	50	111	187	37	49	-	1	-	1	京都
61,176	63,422	2,304	2,396	271	298	21	25	269	296	20	24	2	2	1	1	大阪
37,427	39,469	1,259	1,288	68	78	6	6	68	78	6	6	-	-	-	-	兵庫
9,040	9,861	247	308	14	40	8	8	13	39	7	7	1	1	1	1	奈良
7,488	8,116	369	373	21	24	7	8	20	23	7	8	1	1	-	-	和歌山
53,983	57,024	2,301	2,383	75	77	26	28	73	75	26	28	2	2	-	-	中国
2,908	2,940	130	130	1	1	1	1	1	1	1	1	-	-	-	-	鳥取
2,907	2,991	132	132	-	-	-	-	-	-	-	-	-	-	-	-	島根
19,858	21,150	918	969	50	50	21	21	50	50	21	21	-	-	-	-	岡山
20,024	21,313	729	755	23	25	3	5	21	23	3	5	2	2	-	-	広島
8,286	8,630	392	397	1	1	1	1	1	1	1	1	-	-	-	-	山口
32,394	34,262	1,435	1,518	24	25	4	4	22	23	3	3	2	2	1	1	四国
6,191	6,686	375	378	8	8	-	-	8	8	-	-	-	-	-	-	徳島
11,721	12,336	525	530	15	15	4	4	13	13	3	3	2	2	1	1	香川
9,934	10,618	380	455	1	2	-	-	1	2	-	-	-	-	-	-	愛媛
4,548	4,622	155	155	-	-	-	-	-	-	-	-	-	-	-	-	高知
111,266	115,443	5,691	5,839	111	116	34	34	107	112	32	32	4	4	2	2	九州
47,868	49,594	2,110	2,182	71	76	19	19	70	75	19	19	1	1	-	-	福岡
9,396	9,458	608	611	5	5	-	-	5	5	-	-	-	-	-	-	佐賀
7,859	7,866	400	403	14	14	3	3	14	14	3	3	-	-	-	-	長崎
12,302	13,020	640	682	1	1	-	-	-	-	-	-	1	1	-	-	熊本
7,177	7,812	378	380	1	1	1	1	1	1	-	-	-	1	1	1	分岐
10,404	10,742	572	572	1	1	1	1	1	1	1	1	-	-	-	-	宮崎
10,444	11,115	595	621	9	9	5	5	8	8	4	4	1	1	1	1	鹿児
5,816	5,836	388	388	9	9	5	5	9	9	5	5	-	-	-	-	沖縄

97 府県別 交通業過事件 罪種別 送致件数及び送致人員(つづき)

都道府県	危険運転致傷罪											
	小計				危険運転致傷罪				危険運転致死罪			
			うち)少年				うち)少年				うち)少年	
	件数	人員	件数	人員	件数	人員	件数	人員	件数	人員	件数	人員
全国総数	270	270	13	13	232	232	8	8	38	38	5	5
北海道	4	4	2	2	-	-	-	-	4	4	2	2
札幌	2	2	2	2	-	-	-	-	2	2	2	2
函館	1	1	-	-	-	-	-	-	1	1	-	-
旭川	-	-	-	-	-	-	-	-	-	-	-	-
釧路	-	-	-	-	-	-	-	-	-	-	-	-
北見	1	1	-	-	-	-	-	-	1	1	-	-
東北管区	33	33	1	1	29	29	1	1	4	4	-	-
青森	1	1	-	-	1	1	-	-	-	-	-	-
岩手	8	8	1	1	8	8	1	1	-	-	-	-
宮城	5	5	-	-	3	3	-	-	2	2	-	-
秋田	1	1	-	-	1	1	-	-	-	-	-	-
山形	5	5	-	-	5	5	-	-	-	-	-	-
福島	13	13	-	-	11	11	-	-	2	2	-	-
関東管区	7	7	-	-	6	6	-	-	1	1	-	-
茨城	97	97	3	3	85	85	2	2	12	12	1	1
栃木	16	16	-	-	15	15	-	-	1	1	-	-
群馬	5	5	-	-	4	4	-	-	1	1	-	-
群馬	4	4	-	-	2	2	-	-	2	2	-	-
埼玉	20	20	-	-	20	20	-	-	-	-	-	-
千葉	13	13	-	-	11	11	-	-	2	2	-	-
神奈川	17	17	2	2	15	15	1	1	2	2	1	1
新潟	5	5	-	-	5	5	-	-	-	-	-	-
山梨	7	7	-	-	6	6	-	-	1	1	-	-
長野	2	2	-	-	2	2	-	-	-	-	-	-
静岡	8	8	1	1	5	5	1	1	3	3	-	-
中部管区	9	9	1	1	7	7	1	1	2	2	-	-
富山	2	2	-	-	2	2	-	-	-	-	-	-
石川	-	-	-	-	-	-	-	-	-	-	-	-
福井	-	-	-	-	-	-	-	-	-	-	-	-
岐阜	4	4	1	1	4	4	1	1	-	-	-	-
愛知	1	1	-	-	-	-	-	-	1	1	-	-
三重	2	2	-	-	1	1	-	-	1	1	-	-
近畿管区	52	52	2	2	45	45	2	2	7	7	-	-
滋賀	3	3	-	-	2	2	-	-	1	1	-	-
京都	9	9	-	-	7	7	-	-	2	2	-	-
大阪	21	21	1	1	18	18	1	1	3	3	-	-
兵庫	8	8	1	1	7	7	1	1	1	1	-	-
奈良	7	7	-	-	7	7	-	-	-	-	-	-
和歌山	4	4	-	-	4	4	-	-	-	-	-	-
中国管区	11	11	2	2	9	9	1	1	2	2	1	1
鳥取	1	1	-	-	1	1	-	-	-	-	-	-
岡山	-	-	-	-	-	-	-	-	-	-	-	-
広島	3	3	1	1	2	2	-	-	1	1	1	1
山口	5	5	-	-	4	4	-	-	1	1	-	-
四国管区	2	2	1	1	2	2	1	1	-	-	-	-
徳島	19	19	-	-	17	17	-	-	2	2	-	-
香川	8	8	-	-	6	6	-	-	2	2	-	-
愛媛	4	4	-	-	4	4	-	-	-	-	-	-
高知	7	7	-	-	7	7	-	-	-	-	-	-
九州管区	-	-	-	-	-	-	-	-	-	-	-	-
福岡	38	38	2	2	34	34	1	1	4	4	1	1
佐賀	13	13	-	-	12	12	-	-	1	1	-	-
長崎	2	2	-	-	2	2	-	-	-	-	-	-
熊本	13	13	1	1	12	12	1	1	1	1	-	-
大分	2	2	-	-	2	2	-	-	-	-	-	-
宮崎	1	1	-	-	-	-	-	-	1	1	-	-
鹿児島	5	5	1	1	4	4	-	-	1	1	1	1
沖縄	2	2	-	-	2	2	-	-	-	-	-	-





99 府 県 別 ひ き 逃 げ 事 件 の

都道府県	総数	飲酒中 運転中	麻薬等 使用中 運転中	シンナー 等使用中 運転中	無免許 運転中	話合いで すまそう と思つた	他犯罪の 発覚を 恐れて	他人の車 を不正 使用中	相手が 悪い
全国総数	5,251	1,165	21	3	600	43	96	19	131
北海道	151	36	1	-	22	2	5	1	4
札幌	106	27	1	-	14	2	5	1	2
函館	12	2	-	-	4	-	-	-	1
旭川	12	2	-	-	3	-	-	-	-
釧路	21	5	-	-	1	-	-	-	1
北見	-	-	-	-	-	-	-	-	-
東北管区	244	74	1	-	36	1	5	-	3
青森	27	10	1	-	8	-	1	-	-
岩手	29	3	-	-	7	-	1	-	2
宮城	46	19	-	-	6	-	-	-	-
秋田	25	8	-	-	2	-	-	-	-
山形	22	7	-	-	2	-	-	-	-
福島	95	27	-	-	11	1	3	-	1
東京管区	282	33	3	-	37	1	1	3	9
関東管区	2,155	458	5	2	214	29	44	6	57
茨城	130	35	-	-	16	1	3	-	1
栃木	40	11	-	-	3	1	1	-	1
群馬	99	41	-	-	13	-	1	1	1
埼玉	601	74	4	1	51	10	8	3	20
千葉	491	119	-	-	40	4	7	-	18
神奈川	456	76	-	-	45	12	13	2	12
新潟	58	21	-	-	4	-	1	-	-
山梨	54	14	-	-	6	-	2	-	1
長野	83	22	-	-	9	1	1	-	3
静岡	143	45	1	1	27	-	7	-	-
中部管区	380	86	-	-	43	1	4	2	2
富山	38	10	-	-	4	-	-	-	1
石川	36	11	-	-	-	-	-	-	-
福井	29	6	-	-	3	-	-	1	-
岐阜	77	23	-	-	9	-	-	-	-
愛知	108	21	-	-	14	-	3	-	1
三重	92	15	-	-	13	1	1	1	-
近畿管区	1,015	208	4	-	132	6	19	4	37
滋賀	42	13	-	-	5	1	1	-	-
京都	40	5	-	-	7	-	1	-	3
大阪	621	119	3	-	69	3	8	3	29
兵庫	186	39	1	-	31	-	4	1	4
奈良	66	13	-	-	11	-	4	-	-
和歌山	60	19	-	-	9	2	1	-	1
中国管区	352	75	2	-	38	1	3	-	10
鳥取	18	5	-	-	2	-	1	-	-
島根	33	8	-	-	2	-	-	-	-
岡山	84	11	-	-	10	-	-	-	3
広島	171	36	2	-	20	-	2	-	7
山口	46	15	-	-	4	1	-	-	-
四国管区	145	36	2	-	18	1	3	-	1
徳島	34	13	-	-	3	-	-	-	-
香川	38	9	-	-	7	-	1	-	1
愛媛	62	14	1	-	7	1	2	-	-
高知	11	-	1	-	1	-	-	-	-
九州管区	527	159	3	1	60	1	12	3	8
福岡	270	70	2	1	32	-	7	2	4
佐賀	16	2	-	-	2	-	-	-	-
長崎	47	16	1	-	7	-	3	-	2
熊本	38	12	-	-	5	-	1	-	-
大分	22	6	-	-	4	-	-	-	1
宮崎	17	5	-	-	1	-	1	-	-
鹿児島	52	18	-	-	3	1	-	1	-
沖縄	65	30	-	-	6	-	-	-	1

逃走の動機 ( 人身 )

逃走すれは わからない	刑 事 ・ 行 政 処 罰 を 恐 れ て	損 害 賠 償 を 恐 れ て	事 故 事 起 こ し こ と 恐	を た を て	被 害 者 大 と い か	が こ い た ら	被 害 者 大 と い か	の 度 た な つ ら	事 故 事 起 こ し こ と 半	を た が 半	そ の 他 不 明	ひ き 逃 当 て 事 実 の 否 認	都 道 府 県
397	424	181	867	166	595	266	160	117	全国総数				
5	23	8	20	2	13	2	4	3	北海道				
2	17	7	11	2	8	1	4	2	札幌				
-	1	-	1	-	2	1	-	-	函館				
3	2	-	-	-	2	-	-	-	旭川				
-	3	1	8	-	1	-	-	1	釧路				
-	-	-	-	-	-	-	-	-	北見				
12	12	6	42	6	23	11	10	2	東北管区				
-	1	-	3	-	1	1	-	1	青森				
1	1	-	2	2	4	3	3	-	岩手				
5	3	2	9	-	2	-	-	-	宮城				
1	3	1	4	1	5	-	-	-	秋田				
-	3	-	6	-	1	1	2	-	山形				
5	1	3	18	3	10	6	5	1	福島				
22	22	12	61	10	29	14	18	7	関東管区				
177	142	57	375	67	290	139	44	49	関東管区				
8	7	3	34	2	12	6	2	-	茨城				
4	4	1	4	-	7	1	1	1	栃木				
2	7	-	20	1	4	1	3	4	群馬				
58	51	21	80	14	110	54	29	13	埼玉				
46	28	14	90	20	61	25	-	19	千代田				
45	27	6	87	24	63	38	-	6	神奈川				
3	6	1	7	1	6	3	4	1	新潟				
3	3	5	8	1	6	4	-	1	山梨				
5	3	4	15	2	10	3	4	1	長野				
3	6	2	30	2	11	4	1	3	静岡				
30	21	12	89	9	32	16	19	14	中部管区				
1	6	-	6	-	8	1	1	-	富山				
6	2	-	13	-	4	-	-	-	石川				
1	3	3	7	-	2	2	1	-	福井				
9	-	1	19	1	4	3	3	5	岐阜				
5	6	4	27	3	6	3	8	7	愛知				
8	4	4	17	5	8	7	6	2	三重				
79	124	44	127	39	106	44	26	16	近畿管区				
2	3	4	7	-	2	1	1	2	滋賀				
2	3	-	13	-	2	-	2	2	京都				
58	87	28	62	29	66	36	14	7	大阪				
13	22	9	24	5	19	4	6	4	兵庫				
2	4	1	15	1	12	2	-	1	奈良				
2	5	2	6	4	5	1	3	-	和歌山				
35	37	10	45	13	40	15	14	14	中国管区				
-	2	-	2	-	3	1	1	1	中国				
5	1	-	10	2	2	-	1	2	鳥取				
8	16	2	13	6	12	1	1	1	岡山				
22	15	5	15	2	18	10	9	8	広島				
-	3	3	5	3	5	3	2	2	山口				
5	10	1	28	2	23	4	6	5	四国管区				
2	3	-	5	-	5	-	2	1	徳島				
1	-	1	4	2	6	3	3	-	香川				
2	4	-	15	-	10	1	1	4	愛媛				
-	3	-	4	-	2	-	-	-	高知				
32	33	31	80	18	39	21	19	7	九州管区				
20	16	18	39	13	18	14	9	5	福岡				
5	3	-	2	1	-	-	-	1	福岡				
1	3	-	8	1	4	1	-	-	佐賀				
-	2	5	8	-	1	2	2	-	長崎				
1	1	1	6	-	1	-	1	-	熊本				
1	1	1	3	-	2	1	1	-	大分				
3	4	3	9	2	5	1	2	-	宮崎				
1	3	3	5	1	8	2	4	-	鹿児島				
1	3	3	5	1	8	2	4	1	沖縄				

100 府 県 別 道 路 交 通 法 違 反

都道府県	送致・告知 総件数	主たる違反行為別			
		うち)無免許	うち)飲酒運転	うち)最高速度	うち)積載違反
全国総数	8,505,919	62,562	152,823	2,819,655	18,923
北海道	409,865	1,785	6,833	262,969	109
札幌	219,547	938	3,762	128,023	39
函館	38,824	190	651	28,465	8
旭川	62,774	204	936	45,025	21
釧路	60,232	355	1,059	40,620	12
北見	28,488	98	425	20,836	29
東北管区	461,707	3,862	13,647	221,856	1,518
青森	66,797	751	2,218	34,846	470
岩手	66,767	512	1,875	37,728	411
宮城	113,989	840	2,284	50,602	292
秋田	64,155	436	1,933	26,539	125
山形	57,589	300	1,383	28,273	117
福島	92,410	1,023	3,954	43,868	103
東京	1,328,381	4,774	9,268	175,443	3,887
関東管区	2,093,938	17,179	44,251	640,636	4,750
茨城	145,505	1,723	4,784	50,018	211
栃木	130,288	1,257	3,205	40,152	225
群馬	131,860	1,296	2,694	53,521	318
埼玉	273,142	2,419	7,194	71,084	1,136
千葉	269,978	2,697	6,883	83,575	316
神奈川	607,231	3,341	7,849	141,938	1,288
新潟	124,651	834	3,569	58,269	203
山梨	50,840	684	1,737	18,746	99
長野	92,323	863	2,297	38,339	502
静岡	268,120	2,065	4,039	84,994	452
中部管区	853,634	6,218	16,148	291,656	1,861
富山	78,489	358	1,129	38,126	80
石川	83,558	529	1,980	35,173	103
福井	40,227	241	631	15,555	48
岐阜	121,025	884	1,187	39,252	330
愛知	451,330	3,145	8,181	137,153	569
三重	79,005	1,061	3,040	26,397	731
近畿管区	1,647,866	11,680	23,175	570,438	2,838
滋賀	86,026	824	1,190	35,289	169
京都	247,840	1,776	2,301	99,277	571
大阪	731,900	4,093	10,195	225,319	422
兵庫	444,838	3,312	6,708	170,482	1,426
奈良	76,204	950	1,061	22,889	134
和歌山	61,058	725	1,720	17,182	116
中国管区	509,753	4,116	9,252	160,166	1,263
鳥取	35,032	321	871	18,528	95
島根	46,088	292	1,099	27,554	93
岡山	134,075	1,264	1,929	52,819	95
広島	168,838	1,526	3,676	20,458	673
山口	125,720	713	1,677	40,807	307
四国管区	262,461	2,348	4,928	111,840	1,044
徳島	48,648	383	552	18,744	75
香川	57,985	571	1,045	22,384	333
愛媛	92,650	795	1,982	45,430	495
高知	63,178	599	1,349	25,282	141
九州管区	938,314	10,600	25,321	384,651	1,653
福岡	350,856	3,162	5,616	159,367	308
佐賀	47,978	456	1,036	22,903	102
長崎	93,153	886	1,395	45,153	289
熊本	109,985	938	2,135	47,450	204
大分	82,747	1,011	2,150	24,976	346
宮崎	67,031	637	1,797	21,498	80
鹿児島	104,239	1,013	1,811	53,688	159
沖縄	82,325	2,497	9,381	9,616	165

注 車両等の運転に関する道路交通法違反の件数である。

違反態様別 送致・告知件数（車両等の違反）

主たる違反行為別					都道府県
うち)整備不良	うち)通行禁止	うち)一時停止	うち)歩行者妨害	うち)駐停車	
170,454	666,691	1,014,896	41,895	1,667,608	全国総数
2,374	3,494	28,035	1,212	36,292	北海道
1,030	1,915	12,827	676	28,449	札幌
82	548	2,621	56	1,467	函館
386	455	3,926	150	2,635	旭川
508	286	5,853	249	3,214	釧路
368	290	2,808	81	527	北見
10,783	17,666	66,768	1,734	27,363	東北管区
1,781	3,865	6,368	90	4,754	青森
905	1,158	8,139	412	3,035	岩手
4,003	5,950	13,125	262	12,366	宮城
767	2,897	15,795	67	1,562	秋田
1,146	2,030	10,845	380	3,132	山形
2,181	1,766	12,496	523	2,514	福島
20,753	135,391	104,394	5,688	487,871	関東管区
47,920	228,261	314,815	17,510	370,383	東京
7,531	7,382	36,784	36	7,693	茨城
5,272	10,283	30,312	459	3,189	栃木
5,249	12,736	23,413	436	6,314	群馬
5,724	26,474	52,487	1,211	47,724	埼玉
5,158	15,970	44,221	844	66,418	千葉
7,674	112,447	32,585	3,993	193,480	神奈川
1,720	3,923	19,343	1,172	9,849	新潟
3,103	4,289	6,990	36	1,170	山梨
3,146	5,872	16,673	818	2,715	長野
3,343	28,885	52,007	8,505	31,831	静岡
11,905	52,765	141,049	4,390	149,006	中部管区
1,293	4,018	8,018	319	2,962	富山
910	4,047	12,676	680	4,256	石川
521	2,452	6,828	42	4,988	福井
4,848	18,518	12,235	278	8,949	岐阜
3,085	23,091	79,216	2,779	125,756	愛知
1,248	639	22,076	292	2,095	三重
20,449	106,620	123,067	5,741	424,200	近畿管区
1,918	6,270	14,084	230	2,429	滋賀
3,422	18,049	21,436	3,072	56,616	京都
2,388	41,366	13,555	226	266,727	大阪
9,108	27,148	51,884	1,877	79,889	兵庫
1,673	7,418	9,831	235	13,075	奈良
1,940	6,369	12,277	101	5,464	和歌山
19,063	56,941	73,108	1,000	42,843	中国管区
544	1,556	5,650	25	758	鳥取
1,673	1,085	5,573	18	1,300	島根
1,526	14,927	23,846	579	10,115	岡山
9,585	27,782	14,811	304	23,229	広島
5,735	11,591	23,228	74	7,441	山口
8,086	18,715	39,587	2,518	18,233	四国管区
2,048	3,234	8,770	310	2,770	徳島
1,307	5,078	6,364	170	4,522	香川
3,049	2,527	14,450	1,889	6,431	愛媛
1,682	7,876	10,003	149	4,510	高知
29,121	46,838	124,073	2,102	111,417	九州管区
5,039	14,466	35,777	512	54,923	福岡
2,607	687	6,923	96	1,185	佐賀
4,512	6,333	11,053	225	8,656	長崎
4,319	5,662	20,155	267	5,375	熊本
3,398	4,921	19,500	408	5,029	大分
1,240	2,449	17,076	30	3,767	宮崎
4,472	3,106	12,601	512	7,514	鹿児島
3,534	9,214	988	52	24,968	沖縄

101 府県別 年次別 道路交通法違反 送致・告知件数（車両等の違反）

都道府県	平成12年	平成13年	平成14年	平成15年	平成16年
全国総数	7,882,785	7,774,398	7,791,587	8,106,728	8,505,919
北海道	291,238	341,703	378,811	411,462	409,865
札幌	158,977	194,859	219,339	231,538	219,547
函館	31,167	33,728	34,337	37,303	38,824
旭川	41,684	49,098	53,284	57,902	62,774
釧路	41,396	42,984	49,123	57,835	60,232
北見	18,014	21,034	22,728	26,884	28,488
東北管区	417,006	375,616	408,352	420,668	461,707
青森	46,543	48,005	54,729	59,207	66,797
岩手	70,081	63,645	63,299	61,073	66,767
宮城	102,015	101,936	104,404	106,825	113,989
秋田	53,511	47,935	47,524	53,779	64,155
山形	59,188	48,696	51,579	53,935	57,589
福島	85,668	65,399	86,817	85,849	92,410
東京	1,041,156	1,032,011	1,077,444	1,221,947	1,328,381
関東管区	2,032,405	1,923,729	1,868,982	1,872,666	2,093,938
茨城	139,821	134,047	125,881	129,945	145,505
栃木	153,905	144,928	148,723	128,502	130,288
群馬	145,321	116,343	101,802	112,294	131,860
埼玉	269,649	270,955	247,215	229,875	273,142
千葉	246,797	250,641	252,877	233,797	269,978
神奈川	529,231	507,564	515,443	532,876	607,231
新山梨	142,646	116,081	110,310	128,842	124,651
長野	49,175	44,362	37,597	41,491	50,840
静岡	114,970	110,304	97,370	88,407	92,323
岡	240,890	228,504	231,764	246,637	268,120
中部管区	912,918	922,196	902,166	899,235	853,634
富山	88,460	92,178	84,343	79,235	78,489
石川	82,586	74,572	83,473	101,071	83,558
福井	71,124	69,641	63,032	44,259	40,227
岐阜	132,753	119,801	112,348	123,957	121,025
愛知	454,582	493,516	476,107	470,616	451,330
三重	83,413	72,488	82,863	80,097	79,005
近畿管区	1,597,333	1,606,021	1,597,882	1,625,448	1,647,866
滋賀	76,312	88,236	78,643	84,086	86,026
京都	268,973	255,977	248,278	247,614	247,840
大阪	652,452	693,431	706,997	718,427	731,900
兵庫	461,748	437,443	431,367	442,755	444,838
奈良	71,623	70,036	69,087	77,612	76,204
和歌山	66,225	60,898	63,510	54,954	61,058
中国管区	514,093	498,201	467,626	479,393	509,753
鳥取	37,008	34,161	31,615	33,632	35,032
島根	49,456	53,619	53,747	53,794	46,088
岡山	143,752	144,855	126,214	127,301	134,075
広島	188,113	162,382	144,929	148,985	168,838
山口	95,764	103,184	111,121	115,681	125,720
四国管区	242,962	254,410	261,737	268,658	262,461
徳島	52,210	51,655	53,857	53,358	48,648
香川	62,748	64,901	64,091	61,259	57,985
愛媛	72,879	79,897	85,502	95,561	92,650
高知	55,125	57,957	58,287	58,480	63,178
九州管区	833,674	820,511	828,587	907,251	938,314
福岡	311,392	302,171	315,786	346,375	350,856
佐賀	44,665	48,396	47,659	47,926	47,978
長崎	105,543	100,586	89,884	94,384	93,153
熊本	92,916	86,644	88,755	107,843	109,985
大分	76327	77151	78193	82,644	82,747
宮崎	38,493	38,894	44,518	60,850	67,031
鹿児島	100,581	106,661	103,022	99,937	104,239
沖縄	63,757	60,008	60,770	67,292	82,325

注 車両等の運転に関する道路交通法違反の件数である。

102 年次別 罪種別 年齢・学職別 検挙人員

		平 7	平 8	平 9	平 1 0	平 1 1	平 1 2	平 1 3	平 1 4	平 1 5	平 1 6									
刑法犯総数（交通業過を除く）		126,249	133,581	152,825	157,385	141,721	132,336	138,654	141,775	144,404	134,847									
凶	悪	犯	1,291	1,496	2,263	2,197	2,237	2,120	2,127	1,986	2,212	1,584								
	殺	人	78	96	74	115	110	105	99	80	93	57								
	強	盗	856	1,068	1,675	1,538	1,611	1,638	1,670	1,586	1,771	1,273								
	放	火	93	111	113	89	90	81	103	90	106	103								
	強	姦	264	221	401	455	426	296	255	230	242	151								
粗	暴	犯	15,449	15,568	17,981	17,321	15,930	19,691	18,416	15,954	14,356	11,439								
	凶器準備集	合	349	248	356	160	138	126	408	250	340	239								
	暴	行	1,710	1,699	2,095	1,650	1,418	2,009	1,915	1,794	1,714	1,608								
	傷	害	7,675	7,869	9,092	9,306	8,596	10,687	10,102	9,140	8,110	6,408								
	脅	迫	57	40	77	78	68	157	149	154	127	111								
	恐	喝	5,658	5,712	6,361	6,127	5,710	6,712	5,842	4,616	4,065	3,073								
窃	盗	犯	81,060	85,306	97,836	99,768	86,561	77,903	81,260	83,300	81,512	76,637								
	侵	入	盗	5,448	5,363	5,129	4,588	4,283	3,696	3,807	3,827	3,669								
	乗	り	物	盗	36,749	36,832	37,331	36,968	34,801	29,268	29,822	29,040	28,527	25,293						
	非	侵	入	盗	38,863	43,111	55,376	58,212	47,477	44,939	47,631	50,453	49,158	47,675						
知	能	犯	505	532	628	715	561	584	526	632	784	1,240								
	詐	欺	431	437	555	641	492	510	449	559	672	1,077								
	横	領	11	7	11	7	14	10	11	16	16	54								
	そ	の	63	88	62	67	55	64	66	57	96	109								
風	俗	犯	492	458	486	434	409	429	410	347	425	344								
	賭	博	109	59	78	71	40	22	20	36	33	18								
	わ	い	せ	つ	383	399	408	363	369	407	390	311	392	326						
	そ	の	他	の	刑	法	犯	27,452	30,221	33,631	36,950	36,023	31,609	35,915	39,556	45,115	43,603			
	う	ち	）	占	有	離	脱	物	横	領	24,413	27,217	30,349	33,212	32,072	27,110	30,965	34,263	38,547	37,194
年	14	歳	23,377	23,862	27,945	29,276	25,865	24,666	24,833	24,596	25,274	22,404								
	15	歳	30,072	31,436	36,068	36,848	33,387	31,639	33,041	31,932	31,668	29,953								
	16	歳	30,310	33,218	37,263	37,416	33,331	31,985	34,169	35,100	34,102	31,553								
	17	歳	19,765	21,495	24,484	24,536	22,298	20,470	21,993	23,535	24,194	22,288								
	18	歳	13,431	14,168	16,266	17,456	15,778	13,613	14,700	15,505	16,802	16,125								
	19	歳	9,294	9,402	10,799	11,853	11,062	9,963	9,918	11,107	12,364	12,524								
学	中	学	生	35,628	36,787	43,156	44,197	39,589	38,007	38,645	38,012	38,160	35,779							
	高	校	生	54,726	60,748	68,661	69,157	60,431	55,367	59,072	60,947	62,603	58,719							
	大	学	生	3,648	3,872	4,738	5,403	5,037	4,135	4,434	4,781	5,634	5,854							
	専	修	学	校	生	等	5,578	5,693	5,780	6,102	5,340	4,358	4,226	4,665	4,919	4,733				
	有	職	少	年	13,043	12,900	14,494	13,990	12,290	12,316	13,009	13,177	13,177	12,002						
	無	職	少	年	13,626	13,581	15,996	18,536	19,034	18,153	19,268	20,193	19,911	17,760						

103 罪 種 別 年 齢

罪種	年齢・学職	総数	年 齢					
			14歳	15歳	16歳	17歳	18歳	19歳
刑法犯総数(交通業過を除く)		134,847	22,404	29,953	31,553	22,288	16,125	12,524
凶 悪 犯		1,584	132	210	309	330	310	293
殺 人 人		57	2	9	8	9	17	12
殺 嬰 児 人 殺		54	2	9	8	8	15	12
殺 自 人 予 備 与		3	-	-	-	1	2	-
強 盗 強 盗 強 盗		-	-	-	-	-	-	-
強 盗 強 盗 強 盗		-	-	-	-	-	-	-
強 盗 強 盗 強 盗		1,273	95	164	271	275	245	223
強 盗 強 盗 強 盗		22	-	4	11	3	3	1
強 盗 強 盗 強 盗		891	68	121	194	190	174	144
強 盗 強 盗 強 盗		11	-	-	1	3	3	4
強 盗 強 盗 強 盗		349	27	39	65	79	65	74
放 強 火 強 火 強 火		103	28	18	15	19	12	11
放 強 火 強 火 強 火		151	7	19	15	27	36	47
粗 凶 暴 傷 害 致 死 迫 喝		11,439	2,096	2,674	2,286	1,763	1,420	1,200
粗 凶 暴 傷 害 致 死 迫 喝		239	22	45	69	57	36	10
粗 凶 暴 傷 害 致 死 迫 喝		1,608	283	372	304	248	213	188
粗 凶 暴 傷 害 致 死 迫 喝		6,408	1,257	1,490	1,178	956	789	738
粗 凶 暴 傷 害 致 死 迫 喝		17	1	1	7	3	3	2
粗 凶 暴 傷 害 致 死 迫 喝		111	23	18	22	16	17	15
粗 凶 暴 傷 害 致 死 迫 喝		3,073	511	749	713	486	365	249
窃 犯 盜 入 盜 盜 盜		76,637	14,083	18,077	19,486	12,268	7,539	5,184
窃 犯 盜 入 盜 盜 盜		3,669	642	770	715	629	506	407
窃 犯 盜 入 盜 盜 盜		25,293	4,751	6,641	6,328	3,697	2,371	1,505
窃 犯 盜 入 盜 盜 盜		47,675	8,690	10,666	12,443	7,942	4,662	3,272
知 犯 欺 領 領 領 領		1,240	63	157	236	274	266	244
知 犯 欺 領 領 領 領		1,077	53	137	204	213	246	224
知 犯 欺 領 領 領 領		54	7	17	9	11	7	3
知 犯 欺 領 領 領 領		51	7	17	9	10	5	3
知 犯 欺 領 領 領 領		3	-	-	-	1	2	-
知 犯 欺 領 領 領 領		108	3	3	23	50	12	17
知 犯 欺 領 領 領 領		24	2	1	8	8	2	3
知 犯 欺 領 領 領 領		65	1	-	11	34	8	11
知 犯 欺 領 領 領 領		5	-	-	1	1	-	3
知 犯 欺 領 領 領 領		11	-	2	3	5	1	-
知 犯 欺 領 領 領 領		3	-	-	-	2	1	-
汚 職 賄 賂 法 任		-	-	-	-	-	-	-
汚 職 賄 賂 法 任		-	-	-	-	-	-	-
汚 職 賄 賂 法 任		-	-	-	-	-	-	-
汚 職 賄 賂 法 任		1	-	-	-	-	1	-
風 俗 犯 博 博 博 博		344	48	54	45	53	76	68
風 俗 犯 博 博 博 博		18	-	-	1	3	6	8
風 俗 犯 博 博 博 博		5	-	-	1	1	2	1
風 俗 犯 博 博 博 博		2	-	-	-	1	1	-
風 俗 犯 博 博 博 博		11	-	-	-	1	3	7
風 俗 犯 博 博 博 博		326	48	54	44	50	70	60
風 俗 犯 博 博 博 博		253	45	49	33	37	52	37
風 俗 犯 博 博 博 博		66	3	5	10	11	17	20
そ の 他 の 刑 法 犯		43,603	5,982	8,781	9,191	7,600	6,514	5,535
そ の 他 の 刑 法 犯		37,194	4,941	7,185	7,777	6,566	5,743	4,982
そ の 他 の 刑 法 犯		270	9	30	53	59	54	65
そ の 他 の 刑 法 犯		2,844	387	679	704	508	358	208
そ の 他 の 刑 法 犯		86	2	7	11	24	19	23
そ の 他 の 刑 法 犯		11	-	-	1	1	3	6
そ の 他 の 刑 法 犯		1,597	287	441	357	245	162	105
そ の 他 の 刑 法 犯		1,239	306	351	220	152	112	98

学 職 別 検 挙 人 員 ( 総 数 表 )

学 職						年齢・学職	罪 種
中学生	高校生	大学生	専修生等	有職少年	無職少年		
35,779	58,719	5,854	4,733	12,002	17,760	刑法犯総数(交通業過を除く)	
206	442	31	44	383	478	凶 悪	犯人
5	18	-	2	16	16	殺	殺人
5	15	-	2	16	16	殺 嬰 児	殺人
-	3	-	-	-	-	殺 人 予 関	殺人
-	-	-	-	-	-	強 自 殺	強自
150	356	21	37	298	411	強 強 盗 殺	強盗
2	6	-	1	5	8	強 強 盗 傷	強盗
103	250	15	25	209	289	強 強 盗 強	強盗
-	2	-	-	5	4	強 強 盗 強	強盗
45	98	6	11	79	110	強 強 盗 強	強盗
38	34	1	1	13	16	放 強	放火
13	34	9	4	56	35	放 強	放火
3,585	2,972	128	219	2,108	2,427	粗 凶 器 暴 準 備 集	犯行
47	102	-	7	46	37	粗 凶 器 暴 準 備 集	犯行
480	445	35	39	327	282	暴 傷	傷害
2,141	1,492	79	110	1,275	1,311	傷	うち)傷害
1	3	-	-	8	5	脅 恐	脅恐
31	37	1	1	16	25	脅 恐	脅恐
886	896	13	62	444	772	脅 恐	脅恐
21,960	34,843	1,924	2,031	5,837	10,042	窃 盗 入	犯盗
1,008	1,085	53	73	502	948	窃 盗 入	犯盗
7,655	10,982	922	815	1,913	3,006	侵 乘 り 物 盗	侵入
13,297	22,776	949	1,143	3,422	6,088	非 侵 入 盗	非侵入
106	470	66	76	185	337	知 詐 能	犯欺
90	399	64	69	164	291	知 詐 横	犯欺
13	24	1	1	6	9	横 業 務 上 横	横領
13	24	1	1	3	9	横 業 務 上 横	横領
-	-	-	-	3	-	偽 通 貨 偽 偽	偽造
3	47	1	6	14	37	偽 通 貨 偽 偽	偽造
2	4	-	1	7	10	偽 文 書 偽	偽造
1	31	-	3	5	25	支 払 い 用 カ ー ド 偽	偽造
-	-	1	1	1	2	支 払 い 用 カ ー ド 偽	偽造
-	10	-	-	1	-	有 価 証 券 偽	偽造
-	2	-	1	-	-	印 章 偽	偽造
-	-	-	-	-	-	汚	職務
-	-	-	-	-	-	うち) 賄	賄賂
-	-	-	-	-	-	あ っ せ ん 利 得 処 罰	罰金
-	-	-	-	1	-	背	背任
70	113	25	18	74	44	風 俗	犯風
-	3	3	-	8	4	賭	博
-	2	-	-	1	2	普 通 賭	博
-	1	-	-	1	-	常 習 賭	博
-	-	3	-	6	2	賭 博 開 張	博
70	110	22	18	66	40	わ い せ つ	わいせつ
65	86	11	11	46	34	うち) 強 制 わ い せ つ	わいせつ
5	23	9	6	17	6	うち) 公 然 わ い せ つ	わいせつ
9,852	19,879	3,680	2,345	3,415	4,432	そ の 他 の 刑 法 犯	その他
8,051	17,385	3,490	2,161	2,639	3,468	うち) 占 有 離 脱 物 横 領	横領
17	57	9	7	100	80	うち) 公 務 執 行 妨 害	妨害
658	1,279	97	99	272	439	うち) 住 居 侵 入	侵入
6	16	1	-	33	30	うち) 逮 捕 監 禁	禁
-	1	1	1	2	6	うち) 略 取 誘 拐	拐
504	717	60	44	113	159	うち) 盗 品 等	等
511	330	11	24	188	175	うち) 器 物 損 壊	等



103 罪 種 別 年 齢

罪種	年齢・学職	総数	年 齢					
			14歳	15歳	16歳	17歳	18歳	19歳
刑法犯総数(交通業過を除く)		33,096	5,831	7,860	8,798	5,557	3,038	2,012
凶 悪 犯		124	20	20	29	24	17	14
殺 人 人		11	-	2	1	3	4	1
殺 嬰 児 人		8	-	2	1	2	2	1
殺 自 人 予 関		3	-	-	-	1	2	-
強 盗 強 盗 強 盗		-	-	-	-	-	-	-
強 盗 強 盗 強 盗		-	-	-	-	-	-	-
強 盗 強 盗 強 盗		91	14	16	22	19	10	10
強 盗 強 盗 強 盗		-	-	-	-	-	-	-
強 盗 強 盗 強 盗		70	13	12	17	16	7	5
強 盗 強 盗 強 盗		-	-	-	-	-	-	-
強 盗 強 盗 強 盗		21	1	4	5	3	3	5
放 強 火 強 火 強 火		19	6	2	3	2	3	3
放 強 火 強 火 強 火		3	-	-	3	-	-	-
粗 凶 暴 傷 凶 暴 傷		1,653	405	501	378	186	109	74
粗 凶 暴 傷 凶 暴 傷		2	-	-	-	1	1	-
粗 凶 暴 傷 凶 暴 傷		229	59	72	41	30	14	13
粗 凶 暴 傷 凶 暴 傷		1,032	247	320	250	109	69	37
粗 凶 暴 傷 凶 暴 傷		2	-	-	2	-	-	-
粗 凶 暴 傷 凶 暴 傷		27	4	7	6	4	3	3
粗 凶 暴 傷 凶 暴 傷		363	95	102	81	42	22	21
窃 犯 盗 入 犯 盗 入		22,577	4,077	5,418	6,265	3,749	1,859	1,209
窃 犯 盗 入 犯 盗 入		213	21	41	47	46	30	28
窃 犯 盗 入 犯 盗 入		4,069	905	1,168	996	585	271	144
窃 犯 盗 入 犯 盗 入		18,295	3,151	4,209	5,222	3,118	1,558	1,037
知 詐 欺 領 領 領 領		350	25	41	64	87	80	53
知 詐 欺 領 領 領 領		290	21	36	54	60	71	48
知 詐 欺 領 領 領 領		14	2	4	3	1	3	1
知 詐 欺 領 領 領 領		14	2	4	3	1	3	1
知 詐 欺 領 領 領 領		-	-	-	-	-	-	-
知 詐 欺 領 領 領 領		45	2	1	7	26	5	4
知 詐 欺 領 領 領 領		9	1	-	3	2	1	2
知 詐 欺 領 領 領 領		31	1	-	3	22	4	1
知 詐 欺 領 領 領 領		1	-	-	-	-	-	-
知 詐 欺 領 領 領 領		4	-	1	1	2	-	-
知 詐 欺 領 領 領 領		-	-	-	-	-	-	-
知 詐 欺 領 領 領 領		-	-	-	-	-	-	-
知 詐 欺 領 領 領 領		-	-	-	-	-	-	-
知 詐 欺 領 領 領 領		1	-	-	-	-	1	-
風 俗 犯 博 博 博 博		20	1	2	5	2	5	5
風 俗 犯 博 博 博 博		2	-	-	-	-	-	2
風 俗 犯 博 博 博 博		-	-	-	-	-	-	-
風 俗 犯 博 博 博 博		-	-	-	-	-	-	-
風 俗 犯 博 博 博 博		2	-	-	-	-	-	2
風 俗 犯 博 博 博 博		18	1	2	5	2	5	3
風 俗 犯 博 博 博 博		8	1	1	3	2	1	-
風 俗 犯 博 博 博 博		9	-	1	2	-	3	3
そ の 他 の 刑 法 犯		8,372	1,303	1,878	2,057	1,509	968	657
そ の 他 の 刑 法 犯		7,464	1,149	1,623	1,825	1,384	882	601
そ の 他 の 刑 法 犯		7	3	-	-	-	3	1
そ の 他 の 刑 法 犯		442	59	116	131	68	46	22
そ の 他 の 刑 法 犯		10	1	2	3	2	1	1
そ の 他 の 刑 法 犯		2	-	-	1	-	1	-
そ の 他 の 刑 法 犯		322	56	105	80	43	21	17
そ の 他 の 刑 法 犯		74	28	21	8	3	8	6

学 職 別 検 挙 人 員 ( 女 表 )

学		職				年齢・学職		罪 種
中学生	高校生	大学生	専修生等	有職少年	無職少年			
9,145	16,537	791	916	1,566	4,141	刑法犯総数(交通業過を除く)		
27	36	1	1	16	43	凶	悪 犯	
-	6	-	-	2	3	殺	人	
-	3	-	-	2	3	殺	人	
-	3	-	-	-	-	嬰	児	
-	-	-	-	-	-	殺	予	
-	-	-	-	-	-	自	人 関	
20	23	-	1	12	35	強	盗 殺	
-	-	-	-	-	-	強	盗 傷	
17	17	-	1	7	28	強	盗 強	
-	-	-	-	-	-	強	盗 強	
3	6	-	-	5	7	強	盗 準	
7	4	1	-	2	5	放	火	
-	3	-	-	-	-	強	火	
656	443	7	18	127	402	粗	暴 備 集	
-	2	-	-	-	-	凶	器 準 備 集	
90	67	1	3	26	42	暴	行 害	
415	271	3	10	73	260	傷	うち) 傷 害 致	
-	-	-	-	-	2		死 迫	
6	10	-	-	3	8	脅	恐 喝	
145	93	3	5	25	92	窃	盗 犯	
6,284	11,837	407	537	962	2,550	侵	入 盗	
44	54	3	10	30	72	乗	り 物 盗	
1,423	1,792	59	111	155	529	非	入 盗	
4,817	9,991	345	416	777	1,949	知	能 犯	
40	144	21	22	39	84	詐	欺 領	
35	117	20	20	34	64	横	横 領	
3	6	1	-	1	3	業	務 上 横	
3	6	1	-	1	3	偽	造 造	
-	-	-	-	-	-	通	貨 偽 造	
2	21	-	2	3	17	文	書 偽 造	
1	1	-	1	1	5	支	払い用カード偽造	
1	17	-	1	1	12	有	価 証 券 偽	
-	3	-	-	-	1	印	章 偽 造	
-	-	-	-	-	-	汚	職 略	
-	-	-	-	-	-	うち)	賄 罰	
-	-	-	-	-	-	あ	っせん利得処罰	
-	-	-	-	1	-	背	任	
2	4	3	1	7	3	風	俗 犯	
-	-	1	-	1	-	賭	博	
-	-	-	-	-	-	普	通 賭 博	
-	-	-	-	-	-	常	習 賭 博	
-	-	1	-	1	-	賭	博 開 張 等	
2	4	2	1	6	3	わ	い せ つ	
2	2	-	-	2	2	うち)	強制わいせつ	
-	2	1	1	4	1	うち)	公然わいせつ	
2,136	4,073	352	337	415	1,059	そ	の 他 の 刑 法 犯	
1,878	3,693	326	308	365	894	うち)	占有離脱物横領	
3	-	-	-	1	3	うち)	公務執行妨害	
102	204	16	18	22	80	うち)	住居侵入	
2	3	-	-	2	3	うち)	逮捕監禁	
-	-	-	1	-	1	うち)	略取誘拐	
101	149	8	9	12	43	うち)	盗品等	
37	10	2	-	8	17	うち)	器物損壊等	

104 窃 盗 手 口 別 年 齢

手口	年齢・学職	総数	年 齢					
			14歳	15歳	16歳	17歳	18歳	19歳
窃 盗 総 数		76,637	14,083	18,077	19,486	12,268	7,539	5,184
侵 入 盗 犯		3,669	642	770	715	629	506	407
空 巣 犯		614	140	118	97	99	92	68
忍 達 犯		246	28	52	49	37	40	40
居 空 犯		117	20	19	18	23	16	21
A T M 破 り		-	-	-	-	-	-	-
金 庫 破 り		80	9	1	9	20	24	17
旅 館 荒 し		17	-	1	4	2	5	5
官 公 署 荒 し		69	15	13	16	16	5	4
学 校 荒 し		853	175	241	189	134	73	41
病 院 荒 し		25	8	4	2	8	2	1
給 油 所 荒 し		46	3	3	12	11	7	10
事 務 所 荒 し		203	25	26	44	43	35	30
出 店 荒 し		705	112	168	134	117	106	68
工 場 荒 し		31	4	5	8	8	4	2
更 衣 室 荒 し		143	13	15	37	27	26	25
倉 庫 荒 し		300	51	57	50	45	48	49
そ の 他		220	39	47	46	39	23	26
乗 り 物 盗 犯		25,293	4,751	6,641	6,328	3,697	2,371	1,505
自 動 車 盗 犯		1,216	93	213	367	255	171	117
才 一 ト バ イ 盗 犯		8,735	1,827	2,868	2,342	1,067	459	172
自 転 車 盗 犯		15,342	2,831	3,560	3,619	2,375	1,741	1,216
非 侵 入 盗 犯		47,675	8,690	10,666	12,443	7,942	4,662	3,272
職 権 盗 犯		-	-	-	-	-	-	-
慶 弔 盗 犯		-	-	-	-	-	-	-
追 出 し 盗 犯		7	-	1	3	1	-	2
買 物 盗 犯		54	3	14	9	14	10	4
訪 問 盗 犯		92	23	17	14	14	11	13
払 出 盗 犯		97	8	15	12	25	17	20
A T M ね ら い		4	-	1	1	-	1	1
窓 口 ね ら い		1	-	-	-	1	-	-
途 中 ね ら い		2	-	-	-	-	1	1
室 内 ね ら い		7	-	3	2	-	1	1
客 室 ね ら い		31	4	6	1	4	8	8
病 室 ね ら い		1	-	-	-	1	-	-
ひ っ た く り		1,352	194	267	336	284	169	102
す 引 き		90	19	16	18	6	15	16
置 引 き		555	86	118	128	96	67	60
仮 睡 者 ね ら い		23	2	2	1	7	6	5
車 上 ね ら い		681	95	127	123	127	112	97
部 品 ね ら い		1,255	138	201	369	283	151	113
脱 衣 場 ね ら い		69	10	8	18	23	4	6
自 動 販 売 機 ね ら い		1,933	301	467	496	329	214	126
色 情 ね ら い		89	16	17	11	15	16	14
工 事 場 ね ら い		31	4	5	7	7	8	-
万 引 き		38,865	7,437	8,929	10,411	6,291	3,439	2,358
職 場 ね ら い		188	-	11	35	31	57	54
同 居 ね ら い		22	1	1	4	1	6	9
そ の 他		2,226	349	440	444	382	349	262

学 職 別 検 挙 人 員 ( 総 数 表 )

学 職						年齢・学職	
中学生	高校生	大学生	専修生等	有職少年	無職少年	手 口	
21,960	34,843	1,924	2,031	5,837	10,042	窃 盗 総 数	
1,008	1,085	53	73	502	948	侵 入 盗	
193	123	9	15	78	196	空 巣 盗 犯	
51	56	5	6	43	85	忍 込 入	
31	18	2	3	24	39	居 空 巣	
-	-	-	-	-	-	A T M 破	
9	15	2	-	20	34	金 庫 破	
-	5	-	-	6	6	旅 館 荒	
24	24	1	-	10	10	官 公 署 荒	
295	345	11	17	57	128	学 校 荒	
11	5	-	-	6	3	病 院 荒	
5	12	-	2	12	15	給 油 所 荒	
39	42	2	1	37	82	事 務 所 荒	
177	224	8	12	97	187	出 店 荒	
7	3	-	-	8	13	工 場 荒	
17	62	3	6	28	27	更 衣 室 荒	
76	81	7	7	55	74	倉 庫 荒	
73	70	3	4	21	49	そ の 他	
7,655	10,982	922	815	1,913	3,006	乗 り 物 盗	
182	353	6	20	236	419	自 動 車 盗	
3,094	3,298	34	135	854	1,320	オ ー ト バ イ	
4,379	7,331	882	660	823	1,267	自 転 車 盗	
13,297	22,776	949	1,143	3,422	6,088	非 侵 入 盗	
-	-	-	-	-	-	職 権 盗	
1	3	-	-	1	2	追 出 し	
5	15	1	9	7	17	買 物 盗	
34	12	1	1	18	26	訪 問 盗	
17	34	9	8	14	15	払 出 盗	
1	1	1	-	-	1	A T M ね ら	
-	-	-	-	-	1	窓 口 ね ら	
-	-	-	-	1	1	途 中 ね ら	
2	2	-	-	2	1	室 内 ね ら	
10	4	2	2	8	5	客 室 ね ら	
-	1	-	-	-	-	病 室 ね ら	
317	339	8	23	220	445	ひ っ た く り	
27	21	5	9	9	19	す 置 引	
144	235	18	19	57	82	仮 睡 者 ね ら	
2	9	3	-	3	6	車 上 ね ら	
141	222	13	17	95	193	部 品 ね ら	
220	535	21	50	192	237	脱 衣 場 ね ら	
11	31	3	2	3	19	自 動 販 売 機 ね ら	
502	794	14	26	246	351	色 情 ね ら	
30	32	5	4	12	6	工 事 場 ね ら	
7	10	1	-	9	4	万 場 引	
11,267	19,677	788	911	2,030	4,192	同 居 ね ら	
-	-	-	-	188	-	そ の 他	
1	6	1	3	5	6		
558	793	55	59	302	459		

104 窃 盗 手 口 別 年 齢

手口	年齢・学職	総数	年 齢					
			14歳	15歳	16歳	17歳	18歳	19歳
窃 盗 総 数		22,577	4,077	5,418	6,265	3,749	1,859	1,209
侵 入 盗		213	21	41	47	46	30	28
空 巣 盗		32	3	8	7	3	7	4
忍 込 達 盗		8	-	1	2	4	-	1
居 空 盗		8	1	1	1	2	1	2
A T M 破 り		-	-	-	-	-	-	-
金 庫 破 り		2	-	-	-	1	1	-
旅 館 荒 し		2	-	-	-	-	-	2
官 公 署 荒 し		-	-	-	-	-	-	-
学 校 荒 し		51	9	19	10	10	2	1
病 院 荒 し		5	-	2	-	1	1	1
給 油 所 荒 し		4	-	-	1	2	1	-
事 務 所 荒 し		8	-	-	2	3	2	1
出 店 荒 し		32	4	5	9	8	4	2
工 場 荒 し		1	-	1	-	-	-	-
更 衣 室 荒 し		41	2	3	11	5	9	11
倉 庫 荒 し		10	-	-	3	4	2	1
そ の 他		9	2	1	1	3	-	2
乗 り 物 盗		4,069	905	1,168	996	585	271	144
自 動 車 盗		66	9	15	18	16	4	4
才 一 ト バ イ 盗		515	141	178	125	50	15	6
自 転 車 盗		3,488	755	975	853	519	252	134
非 侵 入 盗		18,295	3,151	4,209	5,222	3,118	1,558	1,037
職 権 盗		-	-	-	-	-	-	-
慶 弔 盗		-	-	-	-	-	-	-
追 出 し 盗		-	-	-	-	-	-	-
買 物 盗		6	-	-	1	2	3	-
訪 問 盗		30	11	4	4	3	3	5
払 出 盗		32	3	9	4	9	3	4
A T M ね ら い		-	-	-	-	-	-	-
窓 口 ね ら い		1	-	-	-	1	-	-
途 中 ね ら い		-	-	-	-	-	-	-
室 内 ね ら い		1	-	1	-	-	-	-
客 室 ね ら い		15	1	5	-	1	2	6
病 室 ね ら い		-	-	-	-	-	-	-
ひ っ た く り		64	11	15	15	15	4	4
す 引 き		32	13	7	7	1	4	-
置 引 き		184	22	51	44	34	27	6
仮 睡 者 ね ら い		4	1	1	1	1	-	-
車 上 ね ら い		47	10	9	9	12	4	3
部 品 ね ら い		45	4	5	17	12	1	6
脱 衣 場 ね ら い		7	-	-	2	3	1	1
自 動 販 売 機 ね ら い		61	13	18	10	13	4	3
色 情 ね ら い		1	1	-	-	-	-	-
工 事 場 ね ら い		2	1	-	-	1	-	-
万 引 き		17,365	2,999	4,005	5,031	2,940	1,447	943
職 場 ね ら い		78	-	5	19	9	22	23
同 居 ね ら い		3	-	-	-	-	-	3
そ の 他		317	61	74	58	61	33	30

学 職 別 検 挙 人 員 ( 女 表 )

学 職						年齢・学職	
中学生	高校生	大学生	専修生等	有職少年	無職少年	手 口	
6,284	11,837	407	537	962	2,550	窃 盗 総 数	
44	54	3	10	30	72	侵 入 盗	
9	2	1	2	5	13	空 巣 入 盗	
1	1	-	-	1	5	忍 び 込 み 盗	
1	-	-	1	1	5	居 空 盗	
-	-	-	-	-	-	A T M 破 り	
-	-	-	-	-	2	金 庫 破 り	
-	-	-	-	2	-	旅 館 荒 し	
-	-	-	-	-	-	官 公 署 荒 し	
20	17	-	4	2	8	学 校 荒 し	
2	-	-	-	2	1	病 院 荒 し	
-	-	-	-	1	3	給 油 所 荒 し	
-	4	-	1	-	3	事 務 所 荒 し	
6	6	-	-	2	18	出 店 荒 し	
-	1	-	-	-	-	工 場 荒 し	
2	22	2	1	9	5	更 衣 室 荒 し	
-	-	-	-	3	7	倉 庫 荒 し	
3	1	-	1	2	2	そ の 他	
1,423	1,792	59	111	155	529	乗 り 物 盗	
15	27	1	2	1	20	自 動 車 盗	
221	140	2	5	27	120	オ ー ト バ イ 盗	
1,187	1,625	56	104	127	389	自 転 車 盗	
4,817	9,991	345	416	777	1,949	非 侵 入 盗	
-	-	-	-	-	-	職 権 盗	
-	-	-	-	-	-	慶 弔 盗	
-	-	-	-	-	-	追 出 し 盗	
-	2	-	1	1	2	買 物 盗	
14	4	1	-	7	4	訪 問 盗	
10	12	-	2	3	5	払 出 盗	
-	-	-	-	-	-	A T M ね ら い	
-	-	-	-	-	1	窓 口 ね ら い	
-	-	-	-	-	-	途 中 ね ら い	
1	-	-	-	-	-	室 内 ね ら い	
6	-	2	1	4	2	客 室 ね ら い	
-	-	-	-	-	-	病 室 ね ら い	
18	12	-	-	6	28	つ た く り	
16	9	-	2	2	3	す 置 引 き	
48	97	2	2	8	27	置 引 き	
1	1	-	-	-	2	仮 睡 者 ね ら い	
14	16	-	-	2	15	車 上 ね ら い	
6	17	1	-	9	12	部 品 ね ら い	
-	3	1	-	1	2	脱 衣 場 ね ら い	
23	13	1	-	6	18	自 動 販 売 機 ね ら い	
1	-	-	-	-	-	色 情 ね ら い	
1	-	-	-	1	-	工 事 場 ね ら い	
4,564	9,692	329	395	615	1,770	万 場 引 き	
-	-	-	-	78	-	職 場 ね ら い	
-	-	-	-	2	1	同 居 ね ら い	
94	113	8	13	32	57	そ の 他	

105 罪 種 別 年 齢 ・ 学 職 別

両親の状態 罪 種 年齢・学職		総 数										
		総 数	両 親 あ り				父あり母なし		母あり父なし		両親なし	不明
			両親がとも に実又は養	両親が ともに継	父が 継父	母が 継母	実・ 養父	継父	実・ 養母	継母		
刑法犯総数（交通業過を除く）		134,847	93,440	825	1,891	912	7,719	162	28,316	220	895	467
凶 悪 犯		1,584	977	7	49	16	111	3	389	2	17	13
殺 人		57	32	-	2	2	7	-	13	-	1	-
強 盗		1,273	782	6	39	11	84	3	321	2	14	11
放 火		103	63	-	4	-	12	-	23	-	1	-
強 姦		151	100	1	4	3	8	-	32	-	1	2
粗 暴 犯		11,439	7,130	60	240	98	789	18	2,959	27	80	38
凶 器 準 備 集 合		239	178	-	-	-	17	-	43	-	1	-
暴 行		1,608	1,054	4	31	7	100	1	392	3	11	5
傷 害		6,408	3,910	42	146	57	455	10	1,705	18	47	18
脅 迫		111	71	-	4	4	7	-	23	-	2	-
恐 喝		3,073	1,917	14	59	30	210	7	796	6	19	15
窃 盗 犯		76,637	53,147	510	1,100	532	4,370	88	15,974	117	520	279
侵 入 盗		3,669	2,195	21	88	48	317	6	911	9	41	33
乗 り 物 盗		25,293	16,819	157	392	168	1,562	37	5,869	40	177	72
非 侵 入 盗		47,675	34,133	332	620	316	2,491	45	9,194	68	302	174
知 能 犯		1,240	880	8	24	8	62	3	241	3	6	5
詐 欺		1,077	770	8	20	8	54	3	203	3	4	4
横 領		54	37	-	-	-	4	-	13	-	-	-
そ の 他		109	73	-	4	-	4	-	25	-	2	1
風 俗 犯		344	259	1	3	3	17	2	51	1	6	1
賭 博		18	14	-	-	-	-	1	2	-	-	1
わ い せ つ		326	245	1	3	3	17	1	49	1	6	-
そ の 他 の 刑 法 犯		43,603	31,047	239	475	255	2,370	48	8,702	70	266	131
うち)占有離脱物横領		37,194	26,690	202	385	195	1,979	40	7,317	60	217	109
年 齢	14 歳	22,404	14,270	116	374	156	1,440	17	5,789	39	140	63
	15 歳	29,953	19,899	200	439	207	1,789	47	7,057	45	190	80
	16 歳	31,553	22,160	202	449	182	1,712	32	6,485	55	188	88
	17 歳	22,288	15,966	150	286	151	1,208	31	4,230	40	157	69
	18 歳	16,125	11,740	94	186	116	898	21	2,836	25	131	78
	19 歳	12,524	9,405	63	157	100	672	14	1,919	16	89	89
学 職	中 学 生	35,779	22,999	195	591	242	2,225	34	9,108	59	229	97
	高 校 生	58,719	44,357	402	574	274	2,541	59	10,049	74	249	140
	大 学 生	5,854	5,232	29	19	5	114	2	423	-	11	19
	専修学校生等	4,733	3,811	19	35	20	173	-	630	11	16	18
	有 職 少 年	12,002	7,115	81	256	165	1,033	28	3,092	24	143	65
	無 職 少 年	17,760	9,926	99	416	206	1,633	39	5,014	52	247	128

両親の状態別 検挙人員

総数	うち) 女										両親の状態 罪種 年齢・学職
	両親あり				父あり母なし		母あり父なし		両親なし	不明	
	両親がともに実又は養	両親がともに継	父が継父	母が継母	実・養父	継父	実・養母	継母			
33,096	22,806	204	459	167	1,727	33	7,347	51	194	108	刑法犯総数(交通業過を除く)
124	69	-	6	-	9	1	37	1	-	1	凶悪犯
11	8	-	-	-	1	-	2	-	-	-	殺人
91	52	-	5	-	5	1	26	1	-	1	強盗
19	8	-	1	-	3	-	7	-	-	-	放火
3	1	-	-	-	-	-	2	-	-	-	強姦
1,653	913	5	50	15	116	3	532	3	12	4	粗暴犯
2	2	-	-	-	-	-	-	-	-	-	凶器準備集合
229	141	-	5	-	7	1	72	-	2	1	暴行
1,032	549	3	32	9	83	1	344	2	9	-	傷害
27	17	-	-	-	4	-	6	-	-	-	脅迫
363	204	2	13	6	22	1	110	1	1	3	恐喝
22,577	15,958	155	293	114	1,106	17	4,689	34	130	81	窃盗犯
213	108	1	5	4	15	-	73	-	4	3	侵入盗
4,069	2,600	24	68	19	257	2	1,062	7	19	11	乗り物盗
18,295	13,250	130	220	91	834	15	3,554	27	107	67	非侵入盗
350	260	1	7	1	10	-	70	-	-	1	知能犯
290	217	1	4	1	10	-	56	-	-	1	詐欺
14	12	-	-	-	-	-	2	-	-	-	横領
46	31	-	3	-	-	-	12	-	-	-	その他
20	13	1	-	-	3	-	1	-	2	-	風俗犯
2	2	-	-	-	-	-	-	-	-	-	賭博
18	11	1	-	-	3	-	1	-	2	-	わいせつ
8,372	5,593	42	103	37	483	12	2,018	13	50	21	その他の刑法犯
7,464	4,979	39	89	30	446	11	1,800	11	40	19	うち)占有離脱物横領
5,831	3,614	28	105	43	359	5	1,611	10	36	20	14歳
7,860	5,125	42	122	31	451	9	1,994	11	52	23	15歳
8,798	6,266	64	106	35	437	11	1,802	13	45	19	16歳
5,557	4,045	43	59	30	257	5	1,066	9	28	15	17歳
3,038	2,253	18	33	19	122	2	545	6	24	16	18歳
2,012	1,503	9	34	9	101	1	329	2	9	15	19歳
9,145	5,674	44	164	58	546	11	2,542	15	62	29	中学生
16,537	12,451	123	155	64	684	13	2,922	16	71	38	高校生
791	696	4	4	-	13	-	68	-	2	4	大学生
916	741	4	7	3	22	-	126	6	3	4	専修学校生等
1,566	939	13	45	18	120	3	399	3	15	11	有職少年
4,141	2,305	16	84	24	342	6	1,290	11	41	22	無職少年



106 罪種別 初犯・再犯別 再犯者の

罪種	前回処分	総数	初犯者	再犯者	再犯者の前回処分別内訳					
					未決		既決			
					保釈中 拘留 停止中	その他	執行終了		その他	
			懲役・ 禁錮	保護 観察	その他	仮出獄				
刑法犯総数(交通業過を除く)		134,847	96,981	37,866	72	2,890	1	3,458	1,132	2
凶悪犯		1,584	640	944	1	78	-	153	75	-
殺	殺人	57	29	28	-	2	-	4	4	-
殺	殺嬰	54	26	28	-	2	-	4	4	-
殺	殺児	3	3	-	-	-	-	-	-	-
強	強自	-	-	-	-	-	-	-	-	-
強	強盗	1,273	482	791	-	67	-	132	64	-
強	強盗	22	12	10	-	1	-	2	1	-
強	強盗	891	328	563	-	47	-	98	45	-
強	強盗	11	3	8	-	1	-	1	3	-
強	強盗	349	139	210	-	18	-	31	15	-
放	放火	103	70	33	-	5	-	-	-	-
粗	粗強	151	59	92	1	4	-	17	7	-
粗	粗強	11,439	5,453	5,986	3	548	-	779	264	1
粗	粗強	239	121	118	-	11	-	12	5	-
粗	粗強	1,608	855	753	-	69	-	107	30	-
粗	粗強	6,408	3,030	3,378	1	324	-	446	138	-
脅	脅恐	17	9	8	-	2	-	1	-	-
脅	脅恐	111	72	39	-	1	-	6	5	-
脅	脅恐	3,073	1,375	1,698	2	143	-	208	86	1
窃	窃盗	76,637	55,267	21,370	52	1,678	1	1,860	621	1
窃	窃盗	3,669	1,791	1,878	2	185	-	232	102	-
窃	窃盗	25,293	17,659	7,634	20	613	-	596	208	-
窃	窃盗	47,675	35,817	11,858	30	880	1	1,032	311	1
知	知能	1,240	730	510	2	41	-	61	21	-
知	知能	1,077	634	443	2	37	-	49	20	-
横	横領	54	37	17	-	-	-	2	-	-
横	横領	51	37	14	-	-	-	2	-	-
横	横領	3	-	3	-	-	-	-	-	-
偽	偽造	108	58	50	-	4	-	10	1	-
偽	偽造	24	8	16	-	-	-	6	1	-
偽	偽造	65	34	31	-	4	-	2	-	-
偽	偽造	5	4	1	-	-	-	1	-	-
偽	偽造	11	10	1	-	-	-	-	-	-
偽	偽造	3	2	1	-	-	-	1	-	-
汚	汚職	-	-	-	-	-	-	-	-	-
汚	汚職	-	-	-	-	-	-	-	-	-
汚	汚職	-	-	-	-	-	-	-	-	-
風	風俗	344	246	98	-	10	-	15	5	-
風	風俗	18	13	5	-	-	-	2	-	-
風	風俗	5	4	1	-	-	-	-	-	-
風	風俗	2	2	-	-	-	-	-	-	-
風	風俗	11	7	4	-	-	-	2	-	-
わ	わいせつ	326	233	93	-	10	-	13	5	-
わ	わいせつ	253	175	78	-	10	-	10	4	-
わ	わいせつ	66	52	14	-	-	-	3	1	-
そ	その他	43,603	34,645	8,958	14	535	-	590	146	-
そ	その他	37,194	30,587	6,607	10	346	-	335	64	-
そ	その他	270	97	173	-	8	-	30	9	-
そ	その他	2,844	1,872	972	3	59	-	95	28	-
そ	その他	86	30	56	-	2	-	11	5	-
そ	その他	11	5	6	-	-	-	2	1	-
そ	その他	1,597	1,191	406	-	34	-	33	11	-
そ	その他	1,239	673	566	1	68	-	61	24	-

前 回 処 分 別 検 挙 人 員

再 犯 者 の 前 回 処 分 別 内 訳									前回処分
既 決				そ の 他					
各種少年院 退院中	保護 観察	児童施設 養護施設 収容中	その他	審判 不開始	不処分	児童相 談所等 通告	警察限り	その他	
265	3,114	108	838	15,207	4,534	843	1,687	3,715	刑 法 犯 総 数 ( 交 通 業 過 を 除 く )
10	102	2	26	238	98	24	18	119	凶 悪 犯 人
1	3	-	-	2	2	1	-	9	殺 害 人 人
1	3	-	-	2	2	1	-	9	殺 嬰 児 予 備
-	-	-	-	-	-	-	-	-	殺 人 殺 害 予 備
-	-	-	-	-	-	-	-	-	強 自 人 殺 予 備
8	86	2	21	199	81	19	15	97	強 盗 強 盗 強 盗
-	1	-	-	1	-	-	-	4	強 盗 強 盗 強 盗
5	60	2	9	146	66	11	10	64	強 盗 強 盗 強 盗
-	-	-	-	1	-	1	-	1	強 盗 強 盗 強 盗
3	25	-	12	51	15	7	5	28	強 盗 強 盗 強 盗
1	1	-	1	12	3	3	2	5	放 銃 強 盗 強 盗
-	12	-	4	25	12	1	1	8	放 銃 強 盗 強 盗
72	698	21	137	1,734	761	180	222	566	粗 暴 器 準 備 集
-	20	2	1	29	20	2	3	13	粗 暴 器 準 備 集
7	88	1	15	213	100	19	30	74	凶 暴 傷 害 致 死
36	362	13	78	994	439	118	134	295	傷 害 致 死 迫 喝
-	1	-	-	4	-	-	-	-	う ち ) 傷 害 致 死
1	6	-	-	6	8	1	2	3	脅 恐 犯 人
28	222	5	43	492	194	40	53	181	脅 恐 犯 人
150	1,716	76	494	8,551	2,536	456	1,054	2,124	窃 犯 人
17	191	6	52	514	254	55	66	202	侵 入 物 入
58	637	39	196	2,953	907	181	418	808	侵 入 物 入
75	888	31	246	5,084	1,375	220	570	1,114	非 法 侵 入
4	51	2	13	162	74	6	18	55	知 能 犯 人
2	47	2	9	140	66	6	14	49	詐 横 領 領
-	1	-	2	7	1	-	3	1	詐 横 領 領
-	1	-	1	5	1	-	3	1	横 業 務 上 横 領
-	-	-	1	2	-	-	-	-	偽 造 偽 造
2	3	-	2	15	7	-	1	5	偽 造 偽 造
2	-	-	-	3	3	-	-	1	通 貨 偽 造 偽 造
-	3	-	2	11	4	-	1	4	文 書 偽 造 偽 造
-	-	-	-	-	-	-	-	-	支 払 い 用 カ ー ド 偽 造
-	-	-	-	-	-	-	-	-	有 価 証 券 偽 造
-	-	-	-	-	-	-	-	-	印 章 偽 造 偽 造
-	-	-	-	-	-	-	-	-	汚 職 職 務 汚 職
-	-	-	-	-	-	-	-	-	う ち ) 賄 賂 法 犯
-	-	-	-	-	-	-	-	-	あ っ せ ん 利 得 処 罰
-	-	-	-	-	-	-	-	-	背 任 犯 人
-	11	-	-	29	16	4	2	6	風 俗 犯 人
-	-	-	-	-	3	-	-	-	賭 博 博 博
-	-	-	-	-	1	-	-	-	普 通 習 賭 博
-	-	-	-	-	2	-	-	-	賭 博 開 張 等
-	11	-	-	29	13	4	2	6	わ い せ つ
-	11	-	-	25	9	4	-	5	う ち ) 強 制 わ い せ つ
-	-	-	-	3	4	-	2	1	う ち ) 公 然 わ い せ つ
29	536	7	168	4,493	1,049	173	373	845	そ の 他 の 刑 法 犯
14	311	4	119	3,648	741	109	283	623	う ち ) 占 有 離 脱 物 横 領
1	30	-	3	38	35	1	-	18	う ち ) 公 務 執 行 妨 害
6	68	3	15	406	129	24	36	100	う ち ) 住 居 侵 入 禁 禁
-	10	-	-	16	10	-	-	2	う ち ) 逮 捕 監 禁
-	1	-	-	2	-	-	-	-	う ち ) 略 取 誘 拐
-	42	-	9	166	57	6	13	35	う ち ) 盜 品 等 等
6	61	-	17	165	53	23	39	48	う ち ) 器 物 損 壊

107 罪 種 別 年 齢 ・ 学 職 別

罪 種 年 齢 ・ 学 職	非行場所								
	総 数	住 宅	駐 車 ( 輪 ) 場	学 校 幼 稚 園	デパート・ スーパー・ マーケット	道 路 上	風 俗 営 業 店	店 舗 型 性 風 俗 特 殊 営 業 店	鉄 道 施 設
刑法犯総数(交通業過を除く)	134,847	7,044	30,864	5,695	32,052	28,652	1,326	192	1,708
凶 悪 犯	1,584	171	166	57	139	609	10	9	7
殺 人	57	26	8	-	-	10	1	-	-
強 盗	1,273	53	140	22	135	577	5	3	3
放 火	103	41	1	31	3	-	1	-	3
強 姦	151	51	17	4	1	22	3	6	1
粗 暴 犯	11,439	797	1,530	1,400	564	2,745	265	21	320
凶 器 準 備 集 合	239	11	62	-	4	59	-	-	39
暴 行	1,608	86	190	226	134	369	34	6	48
傷 害	6,408	462	771	1,051	212	1,283	88	7	132
脅 迫	111	35	2	15	3	17	1	-	2
恐 喝	3,073	203	505	108	211	1,017	142	8	99
窃 盗 犯	76,637	4,107	15,877	1,448	30,235	7,686	799	121	503
侵 入 盗	3,669	999	8	902	247	2	39	15	17
乗 り 物 盗	25,293	2,525	14,045	321	535	5,467	126	4	288
非 侵 入 盗	47,675	583	1,824	225	29,453	2,217	634	102	198
知 能 犯	1,240	75	34	4	98	101	12	27	371
詐 欺	1,077	62	13	3	65	63	8	26	370
横 領	54	8	20	1	6	9	-	-	-
そ の 他	109	5	1	-	27	29	4	1	1
風 俗 犯	344	63	21	4	13	96	23	2	7
賭 博	18	-	-	-	-	-	14	-	-
わ い せ つ	326	63	21	4	13	96	9	2	7
そ の 他 の 刑 法 犯	43,603	1,831	13,236	2,782	1,003	17,415	217	12	500
うち)占有離脱物横領	37,194	989	12,681	393	792	16,460	150	4	411
年 齢									
14 歳	22,404	1,391	4,825	1,351	6,122	3,788	194	14	110
15 歳	29,953	1,670	7,023	1,517	7,433	5,565	241	31	294
16 歳	31,553	1,478	7,492	1,098	8,516	5,875	266	27	426
17 歳	22,288	1,054	5,214	847	5,154	4,817	198	38	364
18 歳	16,125	786	3,683	546	2,860	4,413	198	41	313
19 歳	12,524	665	2,627	336	1,967	4,194	229	41	201
学 職									
中 学 生	35,779	2,190	7,798	2,248	9,251	6,263	300	33	180
高 校 生	58,719	2,243	14,042	2,141	15,723	11,541	420	37	927
大 学 生	5,854	192	1,495	267	615	2,391	46	11	98
専修学校生等	4,733	199	1,096	119	706	1,688	31	8	101
有 職 少 年	12,002	865	2,763	368	2,048	2,871	216	46	180
無 職 少 年	17,760	1,355	3,670	552	3,709	3,898	313	57	222

非 行 場 所 別 検 挙 人 員

公営競技 場	スポーツ 施設	一般ホテル・ 旅館	飲食店	金融関係	会社 事務所	地下鉄・ 列車内	その他	非行場所	
								罪 種	年 齢 ・ 学 職
13	380	119	804	286	755	82	24,875	刑法犯総数(交通業過を除く)	
-	5	4	18	2	-	-	387	凶 悪	犯 人
-	-	-	-	-	-	-	12	殺	盗
-	5	-	14	2	-	-	314	強 放	火 災
-	-	-	-	-	-	-	23	強	姦
-	77	15	134	43	32	24	3,472	粗 暴	犯 行
-	-	-	-	19	-	-	45	凶 器 準 備 集 合	行 害
-	6	7	21	-	5	8	468	暴 傷	害 迫
-	69	3	74	7	19	11	2,219	脅 恐	喝
-	-	-	5	-	2	-	29	窃 盗	犯 盗
-	2	5	34	17	6	5	711	侵 入	盗 犯
9	190	60	345	124	550	20	14,563	非 侵 入	盗 犯
-	44	19	113	8	281	-	975	知 能	犯 欺
8	39	3	69	15	109	-	1,739	詐 横	領 他
1	107	38	163	101	160	20	11,849	そ の 風 俗	犯 博
1	-	9	188	82	13	7	218	賭	博
1	-	9	180	74	11	7	185	わ い せ	つ
-	-	-	1	-	-	-	9	そ の 他 の 刑 法 犯	う ち ) 占 有 離 脱 物 横 領
-	-	-	7	8	2	-	24		
-	6	7	2	-	1	26	73		
-	-	-	1	-	-	-	3		
-	6	7	1	-	1	26	70		
3	102	24	117	35	159	5	6,162		
3	65	3	81	20	49	2	5,091		
1	82	26	55	23	83	2	4,337	14	歳
2	78	16	133	40	116	14	5,780	15	歳
3	90	19	195	51	165	11	5,841	16	歳
4	60	24	155	57	146	15	4,141	17	歳
2	44	18	138	58	134	19	2,872	18	歳
1	26	16	128	57	111	21	1,904	19	歳
2	110	33	94	44	137	7	7,089	中 学 生	学 職
3	171	44	263	103	225	35	10,801	高 校 生	
-	10	2	21	19	12	12	663	大 学 生	
1	17	2	12	13	17	6	717	専 修 学 校 生 等	
5	23	18	221	34	160	11	2,173	有 職 少 年	
2	49	20	193	73	204	11	3,432	無 職 少 年	

108 罪種別 年齢・学職別 非行の

動機・原因 罪種 年齢・学職	総数	生活 困窮	保険金 目当て	遊興費 充当	債務 返済	職業的 犯罪	一時的 盗用	対象物の 所有・目的 消費	その他 の利欲	痴情
刑法犯総数(交通業過を除く)	134,847	469	4	7,540	118	16	8,584	66,106	31,304	105
凶悪犯	1,584	21	-	573	11	-	5	139	261	7
殺人	57	-	-	-	-	-	-	-	-	-
強盗	1,273	21	-	573	11	-	5	138	261	-
放火	103	-	-	-	-	-	-	1	-	1
強姦	151	-	-	-	-	-	-	-	-	6
粗暴犯	11,439	21	-	1,779	27	-	3	205	602	57
凶器準備集	239	-	-	-	-	-	-	-	-	-
暴行	1,608	1	-	-	-	-	-	8	18	15
傷害	6,408	1	-	-	4	-	1	17	46	34
脅迫	111	-	-	-	2	-	-	-	4	3
恐喝	3,073	19	-	1,779	21	-	2	180	534	5
窃盗犯	76,637	373	-	4,744	60	8	3,494	42,648	19,894	10
侵入盗	3,669	75	-	1,340	18	3	29	1,047	677	2
乗り物盗	25,293	23	-	69	9	2	2,901	12,990	6,891	1
非侵入盗	47,675	275	-	3,335	33	3	564	28,611	12,326	7
知能犯	1,240	18	4	291	4	3	1	205	600	-
詐欺	1,077	16	4	269	4	3	-	162	551	-
横領	54	-	-	4	-	-	1	35	14	-
その他	109	2	-	18	-	-	-	8	35	-
風俗犯	344	2	-	8	-	1	-	-	11	8
賭博	18	2	-	3	-	1	-	-	5	-
わいせつ	326	-	-	5	-	-	-	-	6	8
その他の刑法犯	43,603	34	-	145	16	4	5,081	22,909	9,936	23
うち)占有離脱物横領	37,194	23	-	59	10	1	5,080	21,896	9,279	6
14歳	22,404	34	0	942	13	0	1018	11334	5226	9
15歳	29,953	25	0	1374	20	0	1605	15031	6851	16
16歳	31,553	65	0	1575	17	2	1903	16290	7350	21
17歳	22,288	88	0	1393	27	2	1370	11156	5056	14
18歳	16,125	104	4	1254	19	6	1388	7177	3777	21
19歳	12,524	153	0	1002	22	6	1300	5118	3044	24
中学生	35,779	43	-	1,569	21	-	1,646	17,810	8,316	12
高校生	58,719	59	2	2,162	39	1	3,935	31,744	13,906	33
大学生	5,854	19	-	135	-	1	1,010	2,684	1,630	6
専修学校生等	4,733	19	-	187	5	1	523	2,227	1,310	4
有職少年	12,002	93	1	1,261	28	6	562	4,461	2,435	25
無職少年	17,760	236	1	2,226	25	7	908	7,180	3,707	25

注1 「薬物の作用」とは、麻薬、覚せい剤、有機溶剤等の薬物の使用により興奮、幻覚等があることをいう。

2 「異常めいてい」とは、アルコールの影響により極度の興奮又は錯乱がみられる状態にあることをいう。

動 機 ・ 原 因 別 検 挙 人 員

怨 恨	憤 怒	性 欲 求	服 従 合	遊 び ・ 好 奇 心 ・ ス リ ル	自 己 示	薬 物 の 作 用 ( 注 1 )	異 常 め い て い ・ 精 神 障 害 又 は そ の 疑 い ( 注 2 ・ 3 )	そ の 他	動 機 不 明	動 機 ・ 原 因	
										罪 種	年 齢 ・ 学 職
752	7,246	680	727	8,359	757	4	19	1,933	124	刑法犯総数(交通業過を除く)	
33	143	147	37	111	12	-	4	68	12	凶 悪	犯 人
12	20	-	5	3	1	-	1	13	2	殺	人
6	101	9	30	63	10	-	1	34	10	強 放	盗 火
13	22	-	2	40	1	-	2	21	-	強	姦
2	-	138	-	5	-	-	-	-	-	粗 暴	犯
532	6,500	25	304	454	563	1	9	322	35	凶 器 準 備 集 合	行 害 迫 喝
1	122	-	35	36	35	-	-	10	-	暴 傷 脅 恐	犯 盗 盗
91	1,128	16	35	119	104	-	2	66	5	窃 入	犯 盗 盗
387	4,964	5	162	195	373	1	7	190	21	侵 入 非 侵 入	犯 盗 盗
15	49	3	2	14	11	-	-	8	-	知 能	犯 欺 領
38	237	1	70	90	40	-	-	48	9	詐 横	他 犯 博
57	63	149	291	4,170	72	1	-	567	36	そ の 風 俗	他 犯 博
11	15	44	31	320	6	-	-	47	4	賭	博
16	11	-	94	2,067	14	-	-	196	9	わ い せ つ	つ
30	37	105	166	1,783	52	1	-	324	23	そ の 他 の 刑 法 犯	犯
-	-	-	8	39	-	-	-	63	4	う ち ) 占 有 離 脱 物 横 領	横 領
-	-	-	5	23	-	-	-	38	2		
-	-	-	-	-	-	-	-	-	-		
-	-	-	3	16	-	-	-	25	2		
-	5	276	3	23	2	-	-	3	2		
-	-	-	-	5	-	-	-	1	1		
-	5	276	3	18	2	-	-	2	1		
130	535	83	84	3,562	108	2	6	910	35		
2	3	-	21	484	10	-	-	314	6		
152	1,295	91	112	1,770	145	-	2	255	6	14	歳
206	1,619	113	171	2,391	160	2	3	348	18	15	歳
141	1,343	89	165	1,995	150	1	1	422	23	16	歳
91	1,142	111	134	1,173	133	-	1	372	25	17	歳
88	939	142	90	675	104	-	3	310	24	18	歳
74	908	134	55	355	65	1	9	226	28	19	歳
275	2,250	135	183	2,864	236	-	4	406	9	中 学 生	
182	1,766	242	268	3,404	201	2	4	734	35	高 校 生	学
10	89	47	6	132	10	-	1	72	2	大 学 生	
16	129	36	14	185	8	1	2	60	6	専 修 学 校 生 等	
123	1,545	138	108	729	149	-	3	297	38	有 職 少 年	職
146	1,467	82	148	1,045	153	1	5	364	34	無 職 少 年	

3 「精神障害又はその疑い」とは、精神分裂病、中毒性精神病、知的障害、精神病質及びその他の精神疾患(精神保健指  
定医の診断により医療又は保護の対象となる者に係るものに限る。)又はその疑い(精神保健及び精神障害福祉に関する  
法律第24条の規定による都道府県知事への通報の対象となる者のうち精神障害者を除いたものに限る。)をいう。

109 罪種別 年齢・学職別 非行時の

罪種 年齢・学職	背景・保護者の態度 総数	背 景					父 親 の 態 度		
		学 生 ・ 生 徒		そ の 他 の 少 年			放任	拒否 (注1)	過干渉
		怠学中	該当なし	怠業中	就労 できず	該当なし			
刑法犯総数(交通業過を除く)	134,847	9,433	93,730	1,561	4,574	25,549	20,178	331	1,058
凶 悪 犯	1,584	190	522	56	146	670	590	7	11
殺 人	57	10	13	5	2	27	26	1	1
強 盗	1,273	147	418	48	129	531	492	5	10
放 火	103	19	44	1	5	34	25	-	-
強 姦	151	14	47	2	10	78	47	1	-
粗 暴 犯	11,439	1,281	5,575	231	693	3,659	3,274	55	89
凶 器 準 備 集 合	239	36	117	5	11	70	123	4	4
暴 行	1,608	157	830	21	78	522	377	6	7
傷 害	6,408	707	3,093	118	379	2,111	1,817	27	55
脅 迫	111	5	62	5	4	35	25	2	1
恐 喝	3,073	376	1,473	82	221	921	932	16	22
窃 盗 犯	76,637	5,766	53,848	946	2,644	13,433	11,694	199	677
侵 入 盗	3,669	465	1,711	132	301	1,060	1,122	24	38
乗 り 物 盗	25,293	2,235	17,695	272	732	4,359	3,994	67	190
非 侵 入 盗	47,675	3,066	34,442	542	1,611	8,014	6,578	108	449
知 能 犯	1,240	93	605	29	70	443	255	7	18
詐 欺	1,077	86	522	27	59	383	221	6	16
横 領	54	2	36	1	2	13	12	-	2
そ の 他	109	5	47	1	9	47	22	1	-
風 俗 犯	344	16	205	1	11	111	86	2	7
賭 博	18	1	7	-	-	10	7	-	-
わ い せ つ	326	15	198	1	11	101	79	2	7
そ の 他 の 刑 法 犯	43,603	2,087	32,975	298	1,010	7,233	4,279	61	256
うち)占有離脱物横領	37,194	1,580	28,879	196	770	5,769	3,080	43	200
年 14 歳	22,404	2,843	18,995	18	8	540	2,990	51	175
15 歳	29,953	2,975	23,339	171	618	2,850	4,326	68	242
16 歳	31,553	1,803	22,020	395	1,293	6,042	4,669	70	272
17 歳	22,288	1,066	14,650	377	1,017	5,178	3,608	61	177
18 歳	16,125	495	8,890	340	862	5,538	2,629	52	116
19 歳	12,524	251	5,836	260	776	5,401	1,956	29	76
学 中 学 生	35,779	4,705	30,096	34	33	911	4,993	93	268
高 校 生	58,719	4,072	52,689	62	44	1,852	6,540	86	540
大 学 生	5,854	177	5,468	1	-	208	317	12	31
専修学校生等	4,733	252	4,006	3	11	461	396	4	36
有 職 少 年	12,002	82	645	384	162	10,729	3,010	45	73
無 職 少 年	17,760	145	826	1,077	4,324	11,388	4,922	91	110

注1 「拒否」とは、少年に対し無関心で、自ら少年に働きかけようとしないうばかりではなく、精神的な交流を求めた少年からの働きかけがあってもこれを拒むような少年との心の触れ合いを拒絶する態度をいう。

背景・保護者の態度等別 検挙人員

父親の態度			母親の態度						背景・保護者の態度		
気紛れ	溺愛	該当なし	放任	拒否 (注1)	過干渉	気紛れ	溺愛	該当なし	罪種 年齢・学職		
773	841	111,666	25,028	350	1,918	860	2,198	104,493	刑法犯総数(交通業過を除く)		
11	27	938	741	11	32	11	62	727	凶	悪	犯
3	-	26	28	1	1	2	4	21	殺		人
7	19	740	629	9	23	9	41	562	強		盜
-	5	73	22	1	3	-	8	69	放		火
1	3	99	62	-	5	-	9	75	強		姦
75	113	7,833	4,051	48	194	98	359	6,689	粗	暴	犯
3	4	101	125	3	5	5	18	83	凶	器準備集	合
10	11	1,197	454	9	29	11	37	1,068	暴		行
42	62	4,405	2,289	26	103	52	209	3,729	傷		害
1	2	80	25	-	5	3	4	74	脅		迫
19	34	2,050	1,158	10	52	27	91	1,735	恐		喝
486	506	63,075	14,448	220	1,185	524	1,287	58,973	窃	盜	犯
40	34	2,411	1,373	26	69	33	100	2,068	侵	入	盜
151	144	20,747	5,142	68	308	177	391	19,207	乗	り物	盜
295	328	39,917	7,933	126	808	314	796	37,698	非	侵入	盜
9	8	943	322	7	21	8	24	858	知	能	犯
9	7	818	275	6	17	5	22	752	詐		欺
-	1	39	13	-	4	1	1	35	横		領
-	-	86	34	1	-	2	1	71	そ	の	他
5	7	237	82	1	10	2	18	231	風	俗	犯
-	-	11	7	-	-	-	-	11	賭		博
5	7	226	75	1	10	2	18	220	わ	いせつ	
187	180	38,640	5,384	63	476	217	448	37,015	その他の刑法犯		
138	146	33,587	3,885	38	380	171	351	32,369	うち)占有離脱物横領		
129	146	18,913	4,066	60	352	163	384	17,379	14	歳	年 齡
177	192	24,948	5,690	74	437	222	509	23,021	15	歳	
186	189	26,167	5,738	81	497	195	492	24,550	16	歳	
142	135	18,165	4,251	60	335	147	372	17,123	17	歳	
85	112	13,131	3,045	47	183	80	265	12,505	18	歳	
54	67	10,342	2,238	28	114	53	176	9,915	19	歳	
203	244	29,978	6,781	93	516	269	639	27,481	中	学	学 職
353	379	50,821	7,392	89	966	358	905	49,009	高	校	
14	36	5,444	326	1	46	23	68	5,390	大	学	
17	36	4,244	461	2	49	15	67	4,139	専	修	
77	62	8,735	3,759	58	114	87	228	7,756	有	職	
109	84	12,444	6,309	107	227	108	291	10,718	無	職	



109 罪種別 年齢・学職別 非行時の

罪種 年齢・学識	精神障害等		精神障害等の有無			
	家出	関係	精神障害者 注2)	精神障害の 疑いのある者 注3)	性格 異常者 注4)	覚せい剤 常用者 注5)
	非行時	該当なし				
刑法犯総数(交通業過を除く)	2,916	131,931	42	59	18	4
凶悪犯	117	1,467	4	6	1	-
殺人	8	49	-	-	-	-
強盗	100	1,173	2	1	1	-
放火	2	101	2	5	-	-
強姦	7	144	-	-	-	-
粗暴犯	375	11,064	8	18	5	1
凶器準備集合	4	235	-	-	-	-
暴行	37	1,571	1	2	1	-
傷害	166	6,242	6	12	4	-
脅迫	1	110	1	2	-	-
恐喝	167	2,906	-	2	-	1
窃盗犯	1,901	74,736	19	25	5	3
侵入盗	244	3,425	1	3	2	-
乗り物盗	611	24,682	6	7	-	-
非侵入盗	1,046	46,629	12	15	3	3
知能犯	56	1,184	-	1	-	-
詐欺	53	1,024	-	1	-	-
横領	-	54	-	-	-	-
その他	3	106	-	-	-	-
風俗犯	7	337	2	2	-	-
賭博	-	18	-	-	-	-
わいせつ	7	319	2	2	-	-
その他の刑法犯	460	43,143	9	7	7	-
うち)占有離脱物横領	330	36,864	1	3	2	-
14歳	500	21,904	2	7	2	-
15歳	624	29,329	7	9	5	1
16歳	638	30,915	6	9	2	-
17歳	455	21,833	6	13	1	-
18歳	410	15,715	7	8	4	-
19歳	289	12,235	14	13	4	3
中学生	748	35,031	6	13	4	-
高校生	558	58,161	12	19	6	1
大学生	18	5,836	1	-	-	-
専修学校生等	33	4,700	3	3	-	-
有職少年	282	11,720	6	5	3	-
無職少年	1,277	16,483	14	19	5	3

注2 「精神障害者」とは、精神分裂病者、中毒性精神病者、知的障害者、精神病質者及びその他精神疾患を有する者をいい、精神保健指定医の診断により医療又は保護の対象となる者に限る。

3 「精神障害の疑いのある者」とは、精神保健及び精神障害福祉に関する法律第24条の規定による都道府県知事への通報の対象となる者のうち精神障害者を除いたものをいう。

4 「性格異常者」とは、精神障害者又は精神障害の疑いのある者には該当しないが、性格に異常性が顕著に認められる者をいう。

5 「覚せい剤常用者」とは、覚せい剤を常用している者をいい、中毒症状にあるか否かを問わない。

6 「麻薬常用者」とは、麻薬又はあへんを常用している者をいい、中毒症状にあるか否かを問わない。

背景・保護者の態度等別 検挙人員（つづき）

精神障害等の有無						精神障害等 罪種 年齢・学識
麻薬 常用者 注6)	大麻 常用者 注7)	その他の 薬物 常用者	有機溶剤等 乱用者 注8)	アルコール 中毒者 注9)	該当なし	
3	2	11	41	-	134,667	刑法犯総数（交通業過を除く）
-	1	-	5	-	1,567	凶 悪 犯
-	-	-	1	-	56	殺 人
-	1	-	2	-	1,266	強 盗
-	-	-	-	-	96	放 火
-	-	-	2	-	149	強 姦
1	-	2	2	-	11,402	粗 暴 犯
-	-	-	-	-	239	凶 器 準 備 集 合
-	-	-	-	-	1,604	暴 行
-	-	1	1	-	6,384	傷 害
-	-	-	-	-	108	脅 迫
1	-	1	1	-	3,067	恐 喝
1	1	7	23	-	76,553	窃 盗 犯
-	-	2	9	-	3,652	侵 入 盗
1	-	-	6	-	25,273	乗 り 物 盗
-	1	5	8	-	47,628	非 侵 入 盗
-	-	1	1	-	1,237	知 能 犯
-	-	1	1	-	1,074	詐 欺
-	-	-	-	-	54	横 領
-	-	-	-	-	109	そ の 他
-	-	-	-	-	340	風 俗 犯
-	-	-	-	-	18	賭 博
-	-	-	-	-	322	わ い せ つ
1	-	1	10	-	43,568	そ の 他 の 刑 法 犯
1	-	1	1	-	37,185	うち)占有離脱物横領
-	-	1	2	-	22,390	14 歳
-	-	3	8	-	29,920	15 歳
-	-	4	2	-	31,530	16 歳
1	1	2	12	-	22,252	17 歳
1	1	-	10	-	16,094	18 歳
1	-	1	7	-	12,481	19 歳
-	-	2	3	-	35,751	中 学 生
1	1	6	7	-	58,666	高 校 生
-	-	-	1	-	5,852	大 学 生
1	-	-	-	-	4,726	専修学校生等
-	-	1	11	-	11,976	有 職 少 年
1	1	2	19	-	17,696	無 職 少 年

7 「大麻常用者」とは、大麻を常用している者をいい、中毒症状にあるか否かを問わない。  
 8 「有機溶剤等乱用者」とは、トルエン等の有機溶剤又はこれらを含有するシンナー、接着剤等を常習的に乱用している者をいい、中毒症状にあるか否かを問わない。  
 9 「アルコール中毒者」とは、慢性アルコール中毒症状（アルコールの影響による手の震え、言語障害等の身体的症状及びアルコールの影響による抑制力、理解力、判断力が減退し、被害もつ想的な幻聴が起こるなどの精神的症状）を有し、酒に依存しなければならない状態にある者をいう。

110 府 県 別 罪 種 別 検 挙 人 員

都道府県	罪種 (交通業過を除く)	総数	うち)	うち)	うち)	うち)	うち)	うち)	うち)	うち)	うち)	うち)
			殺人	強盗	放火	強姦	暴行	傷害	脅迫	恐喝	窃盗	わいせつ
全国総数		134,847	57	1,273	103	151	1,608	6,408	111	3,073	76,637	326
北海道		5,569	2	43	4	8	71	237	3	115	2,852	12
札幌		3,803	1	31	-	6	46	168	3	73	1,727	10
函館		475	-	4	-	-	4	17	-	9	291	-
旭川		512	-	4	-	1	8	25	-	11	314	1
釧路		594	-	4	1	1	5	16	-	20	405	1
北見		185	1	-	3	-	8	11	-	2	115	-
東北管区		8,732	2	23	4	11	119	352	8	207	5,737	19
青森		1,324	-	2	1	1	16	31	-	36	984	4
岩手		1,044	1	6	1	-	6	34	1	31	709	4
宮城		2,348	1	9	-	8	27	104	-	48	1,433	2
秋田		767	-	3	-	1	11	39	1	20	510	2
山形		802	-	1	2	-	11	40	6	12	535	1
福島		2,447	-	2	-	1	48	104	-	60	1,566	6
東京管区		13,284	9	126	4	12	147	624	19	271	6,391	36
関東管区		38,694	17	513	29	42	414	1,871	27	993	21,495	81
茨城		2,741	4	39	1	-	14	151	1	79	1,625	6
栃木		2,224	2	15	-	3	35	116	4	67	1,010	2
群馬		1,798	-	18	6	1	22	93	2	57	1,107	6
埼玉		7,601	-	121	5	10	119	393	1	196	3,523	15
千葉		7,075	9	68	8	2	50	291	-	147	4,066	7
神奈川		9,292	1	176	5	9	109	468	3	227	5,074	25
新潟		2,058	-	11	2	9	27	83	7	63	1,291	3
山梨		568	-	1	-	-	1	46	-	9	363	1
長野		1,942	-	20	-	1	10	72	4	38	1,245	5
静岡		3,395	1	44	2	7	27	158	5	110	2,191	11
中部管区		12,519	9	134	13	20	123	619	7	357	7,150	43
富山		975	2	1	2	1	21	43	3	30	606	3
石川		985	1	4	1	-	12	33	1	28	634	6
福井		682	-	-	-	-	3	20	-	9	492	1
岐阜		1,952	1	8	4	2	25	89	2	47	1,224	3
愛知		6,166	3	102	3	17	57	347	1	197	2,981	27
三重		1,759	2	19	3	-	5	87	-	46	1,213	3
近畿管区		23,514	6	299	13	26	312	1,222	17	438	13,520	67
滋賀		1,398	-	19	-	-	24	80	1	16	955	1
京都		3,227	-	29	1	-	34	144	2	59	1,723	10
大阪		9,580	1	178	4	11	107	563	6	186	5,463	41
兵庫		6,929	3	49	7	7	116	312	7	153	3,778	6
奈良		1,120	-	22	1	7	19	63	-	6	822	7
和歌山		1,260	2	2	-	1	12	60	1	18	779	2
中国管区		8,828	4	28	4	6	145	470	14	251	5,360	19
鳥取		794	2	1	-	1	5	39	-	21	522	2
島根		822	-	3	1	1	8	44	1	11	523	-
岡山		2,422	1	12	-	2	49	134	7	109	1,452	4
広島		2,991	-	9	1	2	44	193	4	85	1,766	9
山口		1,799	1	3	2	-	39	60	2	25	1,097	4
四国管区		4,723	1	12	22	8	45	284	4	100	3,217	10
徳島		763	-	4	2	-	10	55	2	7	533	2
香川		1,369	1	5	13	2	9	49	-	37	945	1
愛媛		1,530	-	-	2	5	17	102	1	45	1,062	2
高知		1,061	-	3	5	1	9	78	1	11	677	5
九州管区		18,984	7	95	10	18	232	729	12	341	10,915	39
福岡		8,975	5	53	3	14	106	303	7	146	4,146	16
佐賀		988	-	9	-	-	2	35	-	15	656	2
長崎		1,456	-	3	3	-	41	62	1	26	1,067	2
熊本		2,146	-	4	1	2	19	47	1	27	1,361	5
大分		1,533	1	7	-	1	12	65	2	10	917	6
宮崎		1,141	1	11	1	-	9	46	-	15	717	1
鹿児島		1,459	-	4	-	-	21	63	-	33	1,081	1
沖縄		1,286	-	4	2	1	22	108	1	69	970	6

111 府 県 別 学 職 別 検 挙 人 員

都道府県	総 数 (交通業過 を除く)	学 生					有職少年	無職少年
		計	中 学 生	高 校 生	大 学 生	専 修 学 校 生 等		
全国総数	134,847	105,085	35,779	58,719	5,854	4,733	12,002	17,760
北海道	5,569	4,481	1,230	2,719	271	261	460	628
札幌	3,803	3,093	835	1,778	248	232	317	393
函館	475	376	102	257	7	10	39	60
旭川	512	407	98	290	9	10	49	56
釧路	594	463	145	308	4	6	39	92
北見	185	142	50	86	3	3	16	27
東北管区	8,732	6,865	1,961	4,457	165	282	698	1,169
青森	1,324	1,067	434	605	15	13	89	168
岩手	1,044	786	253	477	15	41	104	154
宮城	2,348	1,801	444	1,166	64	127	211	336
秋田	767	607	157	411	21	18	57	103
山形	802	645	115	492	24	14	61	96
福島	2,447	1,959	558	1,306	26	69	176	312
関東管区	13,284	10,567	2,822	5,238	1,541	966	901	1,816
茨城	38,694	30,811	10,153	18,271	1,426	961	3,153	4,730
栃木	2,741	2,023	607	1,333	36	47	281	437
群馬	2,224	1,714	463	1,089	69	93	214	296
埼玉	1,798	1,381	434	863	40	44	173	244
千代田	7,601	6,073	2,225	3,366	332	150	586	942
神奈川	7,075	5,821	1,854	3,514	271	182	385	869
新潟	9,292	7,576	2,764	4,043	524	245	731	985
山梨	2,058	1,686	356	1,197	41	92	127	245
長野	568	430	153	252	15	10	57	81
静岡	1,942	1,544	338	1,131	41	34	188	210
中部管区	3,395	2,563	959	1,483	57	64	411	421
富山	12,519	9,306	3,390	4,975	436	505	1,450	1,763
石川	975	764	238	471	27	28	109	102
福井	985	802	291	454	42	15	84	99
岐阜	682	552	130	391	16	15	67	63
愛知	1,952	1,459	545	807	42	65	224	269
三重	6,166	4,371	1,723	2,000	286	362	792	1,003
近畿管区	1,759	1,358	463	852	23	20	174	227
滋賀	23,514	18,478	7,317	9,143	1,134	884	2,106	2,930
京都	1,398	1,033	401	559	46	27	177	188
大阪	3,227	2,523	862	1,245	284	132	364	340
兵庫	9,580	7,464	3,049	3,381	527	507	892	1,224
奈良	6,929	5,560	2,262	2,886	241	171	486	883
和歌山	1,120	866	366	454	27	19	99	155
中国管区	1,260	1,032	377	618	9	28	88	140
広島	8,828	6,752	2,376	3,896	240	240	995	1,081
島根	794	609	185	399	14	11	82	103
岡山	822	675	231	416	9	19	84	63
広島	2,422	1,838	694	1,015	82	47	270	314
山口	2,991	2,285	831	1,256	86	112	322	384
四国管区	1,799	1,345	435	810	49	51	237	217
徳島	4,723	3,540	1,418	1,906	108	108	445	738
香川	763	587	186	352	36	13	67	109
愛媛	1,369	1,059	397	624	13	25	125	185
高知	1,530	1,050	482	506	33	29	178	302
九州管区	1,061	844	353	424	26	41	75	142
福岡	18,984	14,285	5,112	8,114	533	526	1,794	2,905
佐賀	8,975	6,722	2,474	3,571	338	339	855	1,398
長崎	988	746	230	474	20	22	100	142
熊本	1,456	1,123	370	709	19	25	128	205
大分	2,146	1,652	514	992	88	58	201	293
宮崎	1,533	1,175	349	762	32	32	153	205
鹿児島	1,141	850	235	587	11	17	105	186
沖縄	1,459	1,065	367	650	21	27	144	250
沖縄	1,286	952	573	369	4	6	108	226

112 罪 種 別 年 齡 ・ 学 職 別

罪 種 年齢・学職	身柄措置	総 数	現行犯逮捕 注1)				緊急逮捕		
			計	身柄付 送 致	書 類 送 致	少年簡易 送 致	計	身柄付 送 致	書 類 送 致
刑法犯総数(交通業過を除く)		134,847	2,980	2,417	541	22	2,589	2,478	111
凶	悪 犯	1,584	164	152	12	-	285	283	2
	殺 人	57	5	5	-	-	13	13	-
	強 盗	1,273	147	138	9	-	239	237	2
	放 火	103	5	2	3	-	12	12	-
	強 姦	151	7	7	-	-	21	21	-
粗	暴 犯	11,439	559	481	77	1	405	388	17
	凶器準備集	239	2	2	-	-	-	-	-
	暴 行	1,608	113	88	25	-	8	8	-
	傷 害	6,408	281	245	35	1	191	182	9
	脅 迫	111	5	5	-	-	1	1	-
	恐 喝	3,073	158	141	17	-	205	197	8
窃	盗 犯	76,637	1,500	1,193	293	14	1,733	1,647	86
	侵 入 盗	3,669	239	181	58	-	258	246	12
	乗 り 物 盗	25,293	110	80	27	3	672	637	35
	非 侵 入 盗	47,675	1,151	932	208	11	803	764	39
知	能 犯	1,240	68	68	-	-	36	36	-
	詐 欺	1,077	49	49	-	-	30	30	-
	横 領	54	-	-	-	-	2	2	-
	そ の 他	109	19	19	-	-	4	4	-
風	俗 犯	344	57	44	13	-	39	39	-
	賭 博	18	11	3	8	-	-	-	-
	わ い せ つ	326	46	41	5	-	39	39	-
	そ の 他 の 刑 法 犯	43,603	632	479	146	7	91	85	6
	うち)占有離脱物横領	37,194	15	7	7	1	-	-	-
年 齢	14 歳	22,404	190	142	46	2	228	215	13
	15 歳	29,953	424	322	97	5	401	381	20
	16 歳	31,553	544	424	116	4	531	512	19
	17 歳	22,288	517	425	88	4	477	457	20
	18 歳	16,125	608	506	99	3	485	469	16
	19 歳	12,524	697	598	95	4	467	444	23
学 職	中 学 生	35,779	353	257	90	6	369	349	20
	高 校 生	58,719	829	620	201	8	670	628	42
	大 学 生	5,854	111	79	26	6	59	54	5
	専修学校生等	4,733	115	98	17	-	86	83	3
	有 職 少 年	12,002	620	523	96	1	549	531	18
	無 職 少 年	17,760	952	840	111	1	856	833	23

注1 「現行犯逮捕」には、特別司法警察職員及び常人による逮捕を含む。

身柄措置・送致別 検挙人員（総数表）

通常逮捕			身柄不拘束 注2)			身柄措置	罪 種 年齢・学職
計	身 柄 付 送 致	書 類 送 致	計	書 類 送 致	少 年 簡 易 送 致		
11,018	10,707	311	118,260	56,189	62,071	刑法犯総数（交通業過を除く）	
1,052	1,048	4	83	83	-	凶 悪	犯
39	39	-	-	-	-	殺	人
838	837	1	49	49	-	強	盜
62	59	3	24	24	-	放	火
113	113	-	10	10	-	強	姦
3,624	3,564	60	6,851	6,138	713	粗 暴	犯
83	83	-	154	154	-	凶 器 準 備 集 合	行
288	282	6	1,199	875	324	暴	害
2,119	2,084	35	3,817	3,536	281	傷	害
37	36	1	68	61	7	脅	迫
1,097	1,079	18	1,613	1,512	101	恐	喝
5,318	5,109	209	68,086	34,480	33,606	窃 盜	犯
1,223	1,177	46	1,949	1,886	63	侵 入	盜
1,720	1,633	87	22,791	13,539	9,252	乗 り 物	盜
2,375	2,299	76	43,346	19,055	24,291	非 侵 入	盜
282	274	8	854	434	420	知 能	犯
259	251	8	739	345	394	詐	欺
-	-	-	52	26	26	横	領
23	23	-	63	63	-	そ の	他
117	113	4	131	126	5	風 俗	犯
-	-	-	7	7	-	賭	博
117	113	4	124	119	5	わ い せ つ	つ
625	599	26	42,255	14,928	27,327	そ の 他 の 刑 法 犯	
67	57	10	37,112	11,163	25,949	うち) 占有離脱物横領	
998	970	28	20,988	10,346	10,642	14 歳	年 齢
1,887	1,816	71	27,241	14,339	12,902	15 歳	
2,430	2,361	69	28,048	13,726	14,322	16 歳	
2,230	2,173	57	19,064	8,795	10,269	17 歳	
1,887	1,835	52	13,145	5,328	7,817	18 歳	
1,586	1,552	34	9,774	3,655	6,119	19 歳	
1,760	1,699	61	33,297	17,162	16,135	中 学 生	学 職
2,612	2,504	108	54,608	23,288	31,320	高 校 生	
114	108	6	5,570	1,337	4,233	大 学 生	
232	220	12	4,300	1,503	2,797	専修学校生等	
2,585	2,533	52	8,248	5,304	2,944	有 職 少 年	
3,715	3,643	72	12,237	7,595	4,642	無 職 少 年	

2 「身柄不拘束」とは、終始身柄を拘束しなかったものをいう。

112 罪 種 別 年 齢 ・ 学 職 別

罪 種 年齢・学職	身柄措置	総 数	現行犯逮捕 注1)				緊急逮捕		
			計	身柄付 送 致	書 類 送 致	少年簡易 送 致	計	身柄付 送 致	書 類 送 致
刑法犯総数(交通業過を除く)		33,096	307	217	84	6	182	171	11
凶 悪 犯		124	14	8	6	-	18	18	-
殺 人		11	-	-	-	-	1	1	-
強 盗		91	13	8	5	-	14	14	-
放 火		19	1	-	1	-	3	3	-
強 姦		3	-	-	-	-	-	-	-
粗 暴 犯		1,653	33	29	4	-	36	36	-
凶 器 準 備 集 合		2	-	-	-	-	-	-	-
暴 行		229	9	5	4	-	2	2	-
傷 害		1,032	10	10	-	-	13	13	-
脅 迫		27	-	-	-	-	-	-	-
恐 喝		363	14	14	-	-	21	21	-
窃 盗 犯		22,577	192	133	54	5	122	111	11
侵 入 盗		213	13	9	4	-	8	8	-
乗 り 物 盗		4,069	4	4	-	-	50	48	2
非 侵 入 盗		18,295	175	120	50	5	64	55	9
知 能 犯		350	17	17	-	-	4	4	-
詐 欺		290	12	12	-	-	2	2	-
横 領		14	-	-	-	-	-	-	-
そ の 他		46	5	5	-	-	2	2	-
風 俗 犯		20	5	2	3	-	-	-	-
賭 博		2	2	-	2	-	-	-	-
わ い せ つ		18	3	2	1	-	-	-	-
そ の 他 の 刑 法 犯		8,372	46	28	17	1	2	2	-
うち)占有離脱物横領		7,464	2	-	1	1	-	-	-
年 齢	14 歳	5,831	33	25	8	-	22	21	1
	15 歳	7,860	63	48	13	2	44	42	2
	16 歳	8,798	59	38	20	1	46	40	6
	17 歳	5,557	53	38	13	2	21	20	1
	18 歳	3,038	51	36	14	1	28	27	1
	19 歳	2,012	48	32	16	-	21	21	-
学 職	中 学 生	9,145	54	43	10	1	35	34	1
	高 校 生	16,537	94	59	31	4	41	34	7
	大 学 生	791	9	4	4	1	3	3	-
	専修学校生等	916	11	10	1	-	6	6	-
	有 職 少 年	1,566	38	28	10	-	25	25	-
	無 職 少 年	4,141	101	73	28	-	72	69	3

注1 「現行犯逮捕」には、特別司法警察職員及び常人による逮捕を含む。

身柄措置・送致別 検挙人員（女表）

通常逮捕			身柄不拘束 注2)			身柄措置	罪 種 年齢・学職
計	身 柄 付 送 致	書 類 送 致	計	書 類 送 致	少 年 簡 易 送 致		
943	909	34	31,664	12,963	18,701	刑法犯総数（交通業過を除く）	
77	76	1	15	15	-	凶 悪 犯	
10	10	-	-	-	-	殺 人	
54	53	1	10	10	-	強 盗	
10	10	-	5	5	-	放 火	
3	3	-	-	-	-	強 姦	
485	470	15	1,099	979	120	粗 暴 犯	
-	-	-	2	2	-	凶 器 準 備 集 合	
43	41	2	175	132	43	暴 行	
330	320	10	679	624	55	傷 害	
6	6	-	21	20	1	脅 迫	
106	103	3	222	201	21	恐 喝	
282	267	15	21,981	9,005	12,976	窃 盗 犯	
63	62	1	129	125	4	侵 入 盗	
39	33	6	3,976	1,870	2,106	乗 り 物 盗	
180	172	8	17,876	7,010	10,866	非 侵 入 盗	
54	51	3	275	111	164	知 能 犯	
47	44	3	229	73	156	詐 欺	
-	-	-	14	6	8	横 領	
7	7	-	32	32	-	そ の 他	
7	7	-	8	8	-	風 俗 犯	
-	-	-	-	-	-	賭 博	
7	7	-	8	8	-	わ い せ つ	
38	38	-	8,286	2,845	5,441	そ の 他 の 刑 法 犯	
9	9	-	7,453	2,304	5,149	うち) 占有離脱物横領	
127	127	-	5,649	2,399	3,250	14 歳	年 齢
212	204	8	7,541	3,295	4,246	15 歳	
244	236	8	8,449	3,474	4,975	16 歳	
169	162	7	5,314	2,042	3,272	17 歳	
105	101	4	2,854	1,092	1,762	18 歳	
86	79	7	1,857	661	1,196	19 歳	
211	207	4	8,845	3,886	4,959	中 学 生	学 職
213	205	8	16,189	5,914	10,275	高 校 生	
7	7	-	772	186	586	大 学 生	
21	19	2	878	292	586	専修学校生等	
124	119	5	1,379	725	654	有 職 少 年	
367	352	15	3,601	1,960	1,641	無 職 少 年	

2 「身柄不拘束」とは、終身身柄を拘束しなかったものをいう。



113 年 次 別 包 括 罪 種 別

区 分	平 7		平 8		平 9		平 1 0		平 1 1		
	人 員	人 口 比	人 員	人 口 比	人 員	人 口 比	人 員	人 口 比	人 員	人 口 比	
刑 法 犯 総 数 ( 交 通 業 過 を 除 く )											
触 法 少 年	22,888	3.8	23,242	4.0	26,125	4.6	26,905	4.9	22,503	4.2	
犯 罪 少 年	126,249	12.5	133,581	13.7	152,825	16.1	157,385	16.9	141,721	15.6	
14 ・ 15 歳	53,449	17.1	55,298	18.1	64,013	21.1	66,124	22.0	59,252	20.2	
16 ・ 17 歳	50,075	14.9	54,713	16.9	61,747	19.7	61,952	20.3	55,629	18.4	
18 ・ 19 歳	22,725	6.3	23,570	6.8	27,065	8.1	29,309	9.0	26,840	8.6	
成 人	167,003	1.7	162,003	1.7	160,748	1.6	166,878	1.7	173,634	1.7	
うち ) 20 ~ 24 歳	36,528	3.7	34,984	3.6	34,100	3.6	35,717	3.9	34,699	3.9	
うち ) 20 ~ 29 歳	57,148	3.1	55,014	2.9	54,466	2.9	56,756	3.0	55,943	3.0	
凶 悪 犯 総 数											
触 法 少 年	188	0.03	172	0.03	167	0.03	182	0.03	173	0.03	
犯 罪 少 年	1,291	0.13	1,496	0.15	2,263	0.24	2,197	0.24	2,237	0.25	
14 ・ 15 歳	270	0.09	290	0.10	484	0.16	414	0.14	451	0.15	
16 ・ 17 歳	550	0.16	683	0.21	970	0.31	931	0.31	958	0.32	
18 ・ 19 歳	471	0.13	523	0.15	809	0.24	852	0.26	864	0.28	
成 人	4,018	0.04	3,963	0.04	4,370	0.04	4,752	0.05	4,980	0.05	
うち ) 20 ~ 24 歳	905	0.09	912	0.09	1,011	0.11	1,037	0.11	1,113	0.13	
うち ) 20 ~ 29 歳	1,593	0.09	1,518	0.08	1,711	0.09	1,808	0.10	1,850	0.10	
粗 暴 犯 総 数											
触 法 少 年	1,374	0.23	1,275	0.22	1,525	0.27	1,455	0.27	1,507	0.28	
犯 罪 少 年	15,449	1.53	15,568	1.60	17,981	1.89	17,321	1.86	15,930	1.75	
14 ・ 15 歳	6,657	2.13	6,632	2.18	7,742	2.56	7,399	2.46	7,044	2.40	
16 ・ 17 歳	5,792	1.73	6,044	1.86	6,961	2.22	6,650	2.18	5,847	1.93	
18 ・ 19 歳	3,000	0.83	2,892	0.83	3,278	0.98	3,272	1.01	3,039	0.97	
成 人	21,921	0.23	21,542	0.22	22,451	0.23	22,434	0.23	21,944	0.22	
うち ) 20 ~ 24 歳	5,020	0.51	5,036	0.51	5,078	0.53	4,816	0.52	4,460	0.50	
うち ) 20 ~ 29 歳	8,721	0.47	8,679	0.45	9,018	0.47	8,701	0.46	8,160	0.43	
窃 盗 犯 総 数											
触 法 少 年	18,016	2.98	18,189	3.12	20,745	3.66	21,493	3.92	16,968	3.19	
犯 罪 少 年	81,060	8.04	85,306	8.74	97,836	10.28	99,768	10.73	86,561	9.52	
14 ・ 15 歳	36,865	11.78	37,731	12.38	43,982	14.53	45,363	15.09	38,982	13.27	
16 ・ 17 歳	32,805	9.79	35,865	11.06	40,433	12.91	40,087	13.16	34,869	11.53	
18 ・ 19 歳	11,390	3.16	11,710	3.38	13,421	4.00	14,318	4.41	12,710	4.05	
成 人	78,393	0.81	77,369	0.79	77,796	0.79	81,561	0.82	85,586	0.85	
うち ) 20 ~ 24 歳	16,109	1.63	14,967	1.53	14,597	1.52	15,490	1.67	14,935	1.68	
うち ) 20 ~ 29 歳	24,753	1.32	23,335	1.22	23,338	1.22	24,446	1.29	24,266	1.29	

注 1 触法少年の人口比算出に用いた人口は10~13歳の人口である。

2 人口比算出に用いた人口は、総務省統計局の推計人口及び国勢調査人口(各年10月1日現在)である。

検 挙 人 員 及 び 人 口 比

(人口比：人口1,000人当たり)

平 1 2		平 1 3		平 1 4		平 1 5		平 1 6		区 分
人 員	人 口 比	人 員	人 口 比	人 員	人 口 比	人 員	人 口 比	人 員	人 口 比	
20,477	4.0	20,067	4.0	20,477	4.2	21,539	4.4	20,191	4.2	触 法 少 年
132,336	14.9	138,654	15.9	141,775	16.7	144,404	17.5	134,847	16.9	犯 罪 少 年
56,305	19.9	57,874	21.2	56,528	21.2	56,942	22.1	52,357	20.9	14 ・ 15 歳
52,455	17.4	56,162	19.1	58,635	20.8	58,296	21.4	53,841	20.2	16 ・ 17 歳
23,576	7.7	24,618	8.1	26,612	8.8	29,166	9.9	28,649	10.1	18 ・ 19 歳
177,313	1.8	186,638	1.8	205,783	2.0	235,198	2.3	254,180	2.5	成 人
32,377	3.8	33,190	4.0	34,800	4.3	40,261	5.1	41,634	5.4	う ち ) 20 ~ 24 歳
54,402	3.0	56,377	3.1	58,596	3.4	67,136	4.0	68,592	4.2	う ち ) 20 ~ 29 歳
174	0.03	165	0.03	144	0.03	212	0.04	219	0.05	触 法 少 年
2,120	0.24	2,127	0.24	1,986	0.23	2,212	0.27	1,584	0.20	犯 罪 少 年
428	0.15	431	0.16	414	0.16	474	0.18	342	0.14	14 ・ 15 歳
926	0.31	952	0.32	936	0.33	948	0.35	639	0.24	16 ・ 17 歳
766	0.25	744	0.25	636	0.21	790	0.27	603	0.21	18 ・ 19 歳
5,368	0.05	5,363	0.05	5,740	0.06	6,150	0.06	5,935	0.06	成 人
1,227	0.15	1,141	0.14	1,157	0.14	1,292	0.16	1,170	0.15	う ち ) 20 ~ 24 歳
2,052	0.11	1,980	0.11	2,058	0.12	2,239	0.13	2,089	0.13	う ち ) 20 ~ 29 歳
1,869	0.36	1,696	0.34	1,613	0.33	1,467	0.30	1,301	0.27	触 法 少 年
19,691	2.22	18,416	2.12	15,954	1.87	14,356	1.74	11,439	1.43	犯 罪 少 年
8,481	3.00	7,323	2.68	6,437	2.41	5,864	2.27	4,770	1.90	14 ・ 15 歳
7,283	2.42	7,185	2.45	6,055	2.15	5,357	1.96	4,049	1.52	16 ・ 17 歳
3,927	1.29	3,908	1.29	3,462	1.15	3,135	1.06	2,620	0.93	18 ・ 19 歳
30,728	0.30	32,012	0.31	33,661	0.33	35,174	0.34	35,362	0.34	成 人
6,084	0.72	5,916	0.72	5,815	0.73	5,693	0.72	5,248	0.68	う ち ) 20 ~ 24 歳
11,158	0.61	11,223	0.63	11,023	0.63	11,067	0.65	10,134	0.61	う ち ) 20 ~ 29 歳
14,840	2.87	14,128	2.81	14,257	2.89	14,448	2.98	13,710	2.84	触 法 少 年
77,903	8.77	81,260	9.34	83,300	9.79	81,512	9.87	76,637	9.58	犯 罪 少 年
35,838	12.68	36,984	13.53	35,892	13.44	34,897	13.52	32,160	12.84	14 ・ 15 歳
31,444	10.45	33,449	11.39	35,115	12.46	33,571	12.30	31,754	11.90	16 ・ 17 歳
10,621	3.49	10,827	3.57	12,293	4.07	13,044	4.42	12,723	4.50	18 ・ 19 歳
84,707	0.84	87,659	0.86	97,425	0.95	109,891	1.07	118,514	1.15	成 人
13,252	1.57	13,341	1.63	14,116	1.76	16,508	2.10	16,733	2.17	う ち ) 20 ~ 24 歳
22,234	1.22	22,699	1.27	23,767	1.36	27,488	1.62	27,874	1.69	う ち ) 20 ~ 29 歳

114 罪 種 別 年 齡 ・ 児 童 ・

年 齢 ・ 児 童 ・ 生 徒	罪 種	総 数	総 数								
			年 齢						児 童 ・ 生 徒		
			8歳以下	9歳	10歳	11歳	12歳	13歳	未就学	小学生	中学生
刑法犯総数(交通業過を除く)		20,191	938	697	945	1,380	3,686	12,545	11	5,029	15,151
凶 悪 犯		219	45	22	17	22	27	86	1	114	104
殺 人		5	-	-	-	2	1	2	-	3	2
殺 嬰 児		4	-	-	-	2	-	2	-	2	2
殺 自 人		1	-	-	-	-	1	-	-	1	-
強 盗 殺 人		28	-	-	-	1	3	24	-	1	27
強 盗 傷 人		-	-	-	-	-	-	-	-	-	-
強 盗 強 姦		20	-	-	-	-	3	17	-	-	20
強 盗 ・ 準 強 姦		8	-	-	-	1	-	7	-	1	7
放 火		179	45	22	17	19	20	56	1	108	70
放 火 姦		7	-	-	-	-	3	4	-	2	5
粗 暴 犯 集 合		1,301	14	17	36	68	206	960	-	184	1,117
凶 器 準 備		1	-	-	-	-	-	1	-	-	1
暴 行		354	4	3	12	23	71	241	-	61	293
傷 害 致 死		588	7	11	18	29	75	448	-	79	509
う ち) 傷 害 致 死 迫 喝		-	-	-	-	-	-	-	-	-	-
脅 恐		30	2	1	1	-	5	21	-	4	26
窃 盗 犯		328	1	2	5	16	55	249	-	40	288
窃 盗 入 犯		13,710	662	544	753	1,003	2,551	8,197	6	3,692	10,012
侵 入 盗 犯		686	40	26	48	64	151	357	-	224	462
非 法 侵 入 盗 犯		3,420	30	30	65	98	565	2,632	-	348	3,072
知 能 犯		9,604	592	488	640	841	1,835	5,208	6	3,120	6,478
詐 欺		46	1	3	2	6	4	30	-	13	33
横 領		29	1	1	-	4	3	20	-	7	22
横 領 上 横 領		10	-	1	-	1	-	8	-	2	8
偽 造		10	-	1	-	1	-	8	-	2	8
偽 造		7	-	1	2	1	1	2	-	4	3
偽 造		5	-	1	2	1	1	-	-	4	1
偽 造		1	-	-	-	-	-	1	-	-	1
偽 造		1	-	-	-	-	-	1	-	-	1
偽 造		-	-	-	-	-	-	-	-	-	-
汚 職		-	-	-	-	-	-	-	-	-	-
う ち) 賄 賂 法 任		-	-	-	-	-	-	-	-	-	-
あ っ せ ん 利 得 処 罰		-	-	-	-	-	-	-	-	-	-
風 俗 犯		116	1	3	1	4	35	72	-	15	101
賭 博		-	-	-	-	-	-	-	-	-	-
普 通 賭 博		-	-	-	-	-	-	-	-	-	-
賭 博 開 張 等		-	-	-	-	-	-	-	-	-	-
わ い せ つ		116	1	3	1	4	35	72	-	15	101
う ち) 強 制 わ い せ つ		108	1	3	1	4	33	66	-	14	94
う ち) 公 然 わ い せ つ		8	-	-	-	-	2	6	-	1	7
そ の 他 の 刑 法 犯		4,799	215	108	136	277	863	3,200	4	1,011	3,784
う ち) 占 有 離 脱 物 横 領		3,184	21	24	54	141	550	2,394	-	395	2,789
う ち) 公 務 執 行 妨 害		1	-	-	-	-	-	1	-	-	1
う ち) 住 居 侵 入 禁 入		390	14	9	10	27	95	235	-	92	298
う ち) 逮 捕 監 禁		5	-	-	-	-	1	4	-	-	5
う ち) 略 取 誘 拐		1	-	-	-	-	-	1	-	-	1
う ち) 盗 品 等		217	-	2	3	12	35	165	-	26	191
う ち) 器 物 損 壊 等		733	94	33	42	73	139	352	1	296	436

生 徒 別 補 導 人 員

総数	うち) 女							児童・生徒			年 齢 ・ 児 童 ・ 生 徒	罪 種
	年 齢							未就学	小学生	中学生		
	8歳以下	9歳	10歳	11歳	12歳	13歳						
4,750	199	151	228	312	779	3,081	3	1,116	3,631	刑法犯総数(交通業過を除く)		
30	5	2	3	5	6	9	-	16	14	凶 殺	悪 犯	
2	-	-	-	1	-	1	-	1	1	殺	人 人	
2	-	-	-	1	-	1	-	1	1	殺	人 人	
-	-	-	-	-	-	-	-	-	-	嬰	児 殺	
-	-	-	-	-	-	-	-	-	-	殺	人 殺	
-	-	-	-	-	-	-	-	-	-	自	人 殺	
3	-	-	-	1	-	2	-	1	2	強	予 備	
-	-	-	-	-	-	-	-	-	-	強	与 盗	
2	-	-	-	-	-	2	-	-	2	強	人 人	
-	-	-	-	-	-	-	-	-	-	強	殺 傷	
1	-	-	-	1	-	-	-	1	-	強	強	
25	5	2	3	3	6	6	-	14	11	放	火 火	
-	-	-	-	-	-	-	-	-	-	強	火 火	
219	5	1	2	8	27	176	-	22	197	粗	犯 合	
-	-	-	-	-	-	-	-	-	-	凶	行 行	
34	1	-	-	1	5	27	-	4	30	暴	害 害	
113	1	-	2	4	11	95	-	9	104	傷	致 死	
-	-	-	-	-	-	-	-	-	-	う	ち) 傷 害 致	
10	2	1	-	-	-	7	-	3	7	脅	迫	
62	1	-	-	3	11	47	-	6	56	恐	喝	
3,649	160	135	210	269	623	2,252	3	947	2,699	窃	犯 盗	
78	5	4	8	17	15	29	-	41	37	侵	盗 盗	
641	5	2	19	16	99	500	-	61	580	乘	物 入	
2,930	150	129	183	236	509	1,723	3	845	2,082	非	入 盗	
14	-	1	-	4	1	8	-	5	9	知	犯 欺	
11	-	-	-	3	1	7	-	3	8	詐	領	
2	-	-	-	1	-	1	-	1	1	横	領	
2	-	-	-	1	-	1	-	1	1	横	領	
1	-	1	-	-	-	-	-	1	-	偽	造	
1	-	1	-	-	-	-	-	1	-	通	造	
-	-	-	-	-	-	-	-	-	-	貨	偽	
-	-	-	-	-	-	-	-	-	-	文	造	
-	-	-	-	-	-	-	-	-	-	支	造	
-	-	-	-	-	-	-	-	-	-	払	造	
-	-	-	-	-	-	-	-	-	-	い	造	
-	-	-	-	-	-	-	-	-	-	用	造	
-	-	-	-	-	-	-	-	-	-	カ	造	
-	-	-	-	-	-	-	-	-	-	ー	造	
-	-	-	-	-	-	-	-	-	-	ド	造	
-	-	-	-	-	-	-	-	-	-	偽	造	
-	-	-	-	-	-	-	-	-	-	有	造	
-	-	-	-	-	-	-	-	-	-	価	造	
-	-	-	-	-	-	-	-	-	-	証	造	
-	-	-	-	-	-	-	-	-	-	券	造	
-	-	-	-	-	-	-	-	-	-	偽	造	
-	-	-	-	-	-	-	-	-	-	印	造	
-	-	-	-	-	-	-	-	-	-	汚	職	
-	-	-	-	-	-	-	-	-	-	う	造	
-	-	-	-	-	-	-	-	-	-	ち)	造	
-	-	-	-	-	-	-	-	-	-	賄	職	
-	-	-	-	-	-	-	-	-	-	あ	略	
-	-	-	-	-	-	-	-	-	-	っ	法	
-	-	-	-	-	-	-	-	-	-	せ	任	
-	-	-	-	-	-	-	-	-	-	ん	任	
5	-	1	-	-	1	3	-	1	4	背	任	
-	-	-	-	-	-	-	-	-	-	風	犯	
-	-	-	-	-	-	-	-	-	-	賭	博	
-	-	-	-	-	-	-	-	-	-	賭	博	
-	-	-	-	-	-	-	-	-	-	普	博	
-	-	-	-	-	-	-	-	-	-	常	博	
-	-	-	-	-	-	-	-	-	-	賭	等	
5	-	1	-	-	1	3	-	1	4	わ	つ	
5	-	1	-	-	1	3	-	1	4	い	つ	
-	-	-	-	-	-	-	-	-	-	う	つ	
-	-	-	-	-	-	-	-	-	-	ち)	つ	
833	29	11	13	26	121	633	-	125	708	そ	の 他 の 刑 法 犯	
627	5	1	5	17	83	516	-	53	574	う	ち) 占 有 離 脱 物 横 領	
-	-	-	-	-	-	-	-	-	-	う	ち) 公 務 執 行 妨 害	
47	-	2	4	1	10	30	-	16	31	う	ち) 住 居 侵 入	
3	-	-	-	-	1	2	-	-	3	う	ち) 逮 捕 監 禁	
-	-	-	-	-	-	-	-	-	-	う	ち) 略 取 誘 拐	
33	-	-	-	3	2	28	-	3	30	う	ち) 盗 品 等	
85	12	6	2	1	15	49	-	27	58	う	ち) 器 物 損 壊	

115 窃盗 手口別 年齢

手口	年齢・児童・生徒	総数	総数								
			年齢						児童・生徒		
			8歳以下	9歳	10歳	11歳	12歳	13歳	未就学	小学生	中学生
窃盗	総数	13,710	662	544	753	1,003	2,551	8,197	6	3,692	10,012
侵入	盗	686	40	26	48	64	151	357	-	224	462
空き巣	盗	227	18	9	19	32	49	100	-	97	130
忍込	盗	26	1	-	-	3	7	15	-	7	19
居室	盗	44	4	2	8	4	12	14	-	22	22
ATM	破り	-	-	-	-	-	-	-	-	-	-
金庫	破り	2	-	-	-	-	-	2	-	-	2
旅館	荒し	-	-	-	-	-	-	-	-	-	-
官公署	荒し	19	2	3	3	-	5	6	-	10	9
学校	荒し	121	5	4	5	7	14	86	-	25	96
病院	荒し	4	1	1	-	-	-	2	-	2	2
給油所	荒し	-	-	-	-	-	-	-	-	-	-
事務所	荒し	30	-	1	3	2	5	19	-	8	22
出店	荒し	106	1	-	4	7	31	63	-	19	87
工場	荒し	5	-	-	-	-	3	2	-	-	5
更衣室	荒し	23	-	1	1	2	6	13	-	5	18
倉庫	荒し	39	4	2	3	3	14	13	-	14	25
その他	盗	40	4	3	2	4	5	22	-	15	25
乗り物	盗	3,420	30	30	65	98	565	2,632	-	348	3,072
自動車	盗	70	1	2	3	2	7	55	-	10	60
オートバイ	盗	1,049	-	1	13	22	138	875	-	71	978
自転車	盗	2,301	29	27	49	74	420	1,702	-	267	2,034
非侵入	盗	9,604	592	488	640	841	1,835	5,208	6	3,120	6,478
職権	盗	-	-	-	-	-	-	-	-	-	-
慶弔	盗	-	-	-	-	-	-	-	-	-	-
追出し	盗	-	-	-	-	-	-	-	-	-	-
買物	盗	3	-	-	-	-	1	2	-	-	3
訪問	盗	44	3	5	3	8	7	18	-	23	21
払出	盗	7	-	-	-	1	-	6	-	1	6
ATM	ねらい	1	-	-	-	1	-	-	-	1	-
窓	ねらい	-	-	-	-	-	-	-	-	-	-
途中	ねらい	-	-	-	-	-	-	-	-	-	-
室内	ねらい	9	-	1	1	1	3	3	-	4	5
客室	ねらい	-	-	-	-	-	-	-	-	-	-
病室	ねらい	-	-	-	-	-	-	-	-	-	-
ひったく	り	110	-	1	-	4	18	87	-	12	98
す	り	12	-	1	-	2	5	4	-	3	9
置引	き	148	5	5	2	19	32	85	-	41	107
飯睡	ねらい	4	1	-	-	-	-	3	-	1	3
車上	ねらい	124	12	5	5	11	21	70	-	40	84
部品	ねらい	88	-	1	-	3	15	69	-	6	82
脱衣	ねらい	28	-	3	1	4	8	12	-	10	18
自動販売機	ねらい	248	4	2	3	10	42	187	-	33	215
色情	ねらい	38	2	2	-	5	12	17	-	13	25
工事	ねらい	5	2	-	-	1	1	1	-	3	2
万引	き	8,353	546	449	597	740	1,602	4,419	5	2,827	5,521
職場	ねらい	-	-	-	-	-	-	-	-	-	-
同居	ねらい	1	-	-	-	-	-	1	-	-	1
その他	盗	381	17	13	28	31	68	224	1	102	278

児童・生徒別補導人員

総数	うち) 女						児童・生徒			年齢・児童・生徒 手口
	年 齢						児童・生徒			
	8歳以下	9歳	10歳	11歳	12歳	13歳	未就学	小学生	中学生	
3,649	160	135	210	269	623	2,252	3	947	2,699	窃盗総数
78	5	4	8	17	15	29	-	41	37	侵入盗
39	3	1	5	9	9	12	-	22	17	空き巣
2	-	-	-	2	-	-	-	2	-	忍込
6	1	1	1	2	1	-	-	6	-	居室空
-	-	-	-	-	-	-	-	-	-	A T M 破
-	-	-	-	-	-	-	-	-	-	金庫荒
-	-	-	-	-	-	-	-	-	-	旅館破
1	-	-	-	-	-	1	-	-	1	官公署荒
11	-	-	1	2	2	6	-	4	7	学校荒
-	-	-	-	-	-	-	-	-	-	病院荒
-	-	-	-	-	-	-	-	-	-	給油所荒
5	-	-	-	1	3	1	-	2	3	事務所荒
-	-	-	-	-	-	-	-	-	-	店場荒
4	-	-	-	-	-	4	-	-	4	工場荒
5	-	2	-	-	-	3	-	2	3	更衣室荒
5	1	-	1	1	-	2	-	3	2	倉庫荒
641	5	2	19	16	99	500	-	61	580	乗り物盗
5	-	-	-	-	1	4	-	-	5	自動車盗
82	-	-	1	-	12	69	-	6	76	オートバイ盗
554	5	2	18	16	86	427	-	55	499	自転車盗
2,930	150	129	183	236	509	1,723	3	845	2,082	非侵入盗
-	-	-	-	-	-	-	-	-	-	職業権
-	-	-	-	-	-	-	-	-	-	追出し
-	-	-	-	-	-	-	-	-	-	買物盗
14	1	2	-	1	-	10	-	4	10	訪問盗
-	-	-	-	-	-	-	-	-	-	払出盗
1	-	-	-	1	-	-	-	1	-	A T M ねら
-	-	-	-	-	-	-	-	-	-	窓口ねら
3	-	1	-	1	1	-	-	3	-	途中ねら
-	-	-	-	-	-	-	-	-	-	室内ねら
-	-	-	-	-	-	-	-	-	-	客室ねら
5	-	-	-	-	-	5	-	-	5	病室ねら
6	-	-	-	-	4	2	-	-	6	ひすたく
32	1	1	-	5	6	19	-	8	24	すず引
1	-	-	-	-	-	1	-	-	1	置寝者ねら
16	3	-	1	3	-	9	-	7	9	車上ねら
5	-	1	-	-	1	3	-	1	4	部品ねら
2	-	1	-	-	-	1	-	1	1	脱衣場ねら
11	-	-	-	2	2	7	-	3	8	自動販売機ねら
-	-	-	-	-	-	-	-	-	-	色情ねら
1	1	-	-	-	-	-	-	1	-	工事場ねら
2,790	140	122	176	221	491	1,640	3	803	1,984	万引盗
-	-	-	-	-	-	-	-	-	-	職場ねら
1	-	-	-	-	-	1	-	-	1	同居ねら
42	4	1	6	2	4	25	-	13	29	その他

116 罪 種 別 年 齢 ・ 児 童 ・ 生 徒 別

両親の状態 罪種・年齢・ 児童・生徒		総 数										
		総 数	両 親 あ り				父あり母なし		母あり父なし		両親 なし	不明
			両親がとも に実又は養	両親が ともに継	父が 継父	母が 継母	実・ 養父	継父	実・ 養母	継母		
刑法犯総数（交通業過を除く）		20,191	12,427	108	257	135	1,365	28	5,663	31	121	56
凶 悪 犯		219	122	1	7	3	17	1	65	-	3	-
殺 人		5	3	-	-	-	-	-	2	-	-	-
強 盗		28	12	-	1	-	5	-	7	-	3	-
放 火		179	101	1	6	3	11	1	56	-	-	-
強 姦		7	6	-	-	-	1	-	-	-	-	-
粗 暴 犯		1,301	712	3	14	8	108	2	428	7	13	6
凶 器 準 備 集 合		1	-	-	-	-	1	-	-	-	-	-
暴 行		354	208	1	3	2	27	1	106	2	3	1
傷 害		588	313	2	9	5	42	1	206	4	4	2
脅 迫		30	19	-	-	-	3	-	7	-	1	-
恐 喝		328	172	-	2	1	35	-	109	1	5	3
窃 盗 犯		13,710	8,579	79	167	94	924	19	3,720	16	76	36
侵 入 盗		686	363	2	15	11	70	3	214	3	3	2
乗 り 物 盗		3,420	1,906	18	35	25	265	8	1,135	4	19	5
非 侵 入 盗		9,604	6,310	59	117	58	589	8	2,371	9	54	29
知 能 犯		46	25	-	-	1	3	-	16	-	1	-
詐 欺		29	13	-	-	1	2	-	12	-	1	-
横 領		10	8	-	-	-	-	-	2	-	-	-
そ の 他		7	4	-	-	-	1	-	2	-	-	-
風 俗 犯		116	79	-	-	1	9	-	27	-	-	-
賭 博		-	-	-	-	-	-	-	-	-	-	-
わ い せ つ		116	79	-	-	1	9	-	27	-	-	-
そ の 他 の 刑 法 犯		4,799	2,910	25	69	28	304	6	1,407	8	28	14
うち)占有離脱物横領		3,184	1,859	12	45	19	206	4	998	6	23	12
年 齢	8 歳 以 下	938	564	5	12	4	52	1	294	1	5	-
	9 歳	697	430	4	8	3	46	2	198	2	4	-
	10 歳	945	583	4	7	7	63	2	276	1	2	-
	11 歳	1,380	844	3	14	12	95	2	397	1	7	5
	12 歳	3,686	2,263	19	49	24	246	6	1,039	6	23	11
	13 歳	12,545	7,743	73	167	85	863	15	3,459	20	80	40
児 童 ・ 生 徒	未 就 学	11	6	-	-	-	-	-	5	-	-	-
	小 学 生	5,029	3,075	23	52	38	332	8	1,458	6	28	9
	中 学 生	15,151	9,346	85	205	97	1,033	20	4,200	25	93	47

両親の状態別 補導人員

総数	うち) 女										両親の状態 罪種・年齢 ・児童・生徒
	両親あり				父あり母なし		母あり父なし		両親なし	不明	
	両親がともに実又は養	両親がともに継	父が継父	母が継母	実・養父	継父	実・養母	継母			
4,750	2,805	23	67	25	292	3	1,472	9	37	17	刑法犯総数(交通業過を除く)
30	18	-	1	-	2	1	7	-	1	-	凶 悪 犯
2	1	-	-	-	-	-	1	-	-	-	殺 人
3	2	-	-	-	-	-	-	-	1	-	強 盗
25	15	-	1	-	2	1	6	-	-	-	放 火
-	-	-	-	-	-	-	-	-	-	-	強 姦
219	92	-	3	1	16	-	99	2	4	2	粗 暴 犯
-	-	-	-	-	-	-	-	-	-	-	凶 器 準 備 集 合
34	15	-	-	-	3	-	14	-	2	-	暴 行
113	51	-	1	-	6	-	52	2	-	1	傷 害
10	5	-	-	-	1	-	3	-	1	-	脅 迫
62	21	-	2	1	6	-	30	-	1	1	恐 喝
3,649	2,232	20	51	18	224	2	1,060	5	26	11	窃 盗 犯
78	40	1	2	-	8	-	25	-	1	1	侵 入 盗
641	330	2	9	2	36	1	256	1	4	-	乗 り 物 盗
2,930	1,862	17	40	16	180	1	779	4	21	10	非 侵 入 盗
14	7	-	-	-	2	-	5	-	-	-	知 能 犯
11	5	-	-	-	1	-	5	-	-	-	詐 欺
2	2	-	-	-	-	-	-	-	-	-	横 領
1	-	-	-	-	1	-	-	-	-	-	そ の 他
5	1	-	-	-	-	-	4	-	-	-	風 俗 犯
-	-	-	-	-	-	-	-	-	-	-	賭 博
5	1	-	-	-	-	-	4	-	-	-	わ い せ つ
833	455	3	12	6	48	-	297	2	6	4	そ の 他 の 刑 法 犯
627	327	2	9	5	29	-	244	1	6	4	うち)占有離脱物横領
199	108	1	4	3	13	-	67	1	2	-	8 歳 以 下
151	90	1	1	-	18	1	36	-	4	-	9 歳 年
228	139	1	3	1	10	-	73	-	1	-	10 歳
312	196	-	3	2	22	-	86	-	1	2	11 歳 年
779	460	4	12	5	45	-	241	2	8	2	12 歳 年
3,081	1,812	16	44	14	184	2	969	6	21	13	13 歳
3	-	-	-	-	-	-	3	-	-	-	未 就 学 児 童
1,116	659	4	15	9	77	1	334	2	12	3	小 学 生
3,631	2,146	19	52	16	215	2	1,135	7	25	14	中 学 生 生 徒



117 罪種別 年齢・児童・生徒別

罪種・年齢・児童・生徒	非行場所								
	総数	住宅	駐車場 (輪)	学校 幼稚園	デパート・ スーパー・ マーケット	道路上	風俗 営業店	店舗型 風俗特 営業店	性 特殊 店
刑法犯総数(交通業過を除く)	20,191	1,622	3,429	995	6,595	2,505	165	17	128
凶悪犯	219	74	14	17	17	17	2	-	1
殺人	5	2	-	2	-	1	-	-	-
強盗	28	1	2	-	5	13	-	-	-
放火	179	65	11	15	12	3	2	-	1
強姦	7	6	1	-	-	-	-	-	-
粗暴犯	1,301	104	118	398	99	191	23	-	8
凶器準備集	1	-	-	-	-	-	-	-	-
暴行	354	36	24	110	34	50	7	-	2
傷害	588	36	53	249	17	56	1	-	-
脅迫	30	13	-	5	3	1	-	-	-
恐喝	328	19	41	34	45	84	15	-	6
窃盗犯	13,710	908	2,101	203	6,317	917	110	16	31
侵入盗	686	314	-	125	24	-	1	-	1
乗り物盗	3,420	421	1,895	31	104	667	11	1	15
非侵入盗	9,604	173	206	47	6,189	250	98	15	15
知能犯	46	7	4	-	7	6	2	-	3
詐欺	29	-	1	-	7	3	-	-	3
横領	10	4	3	-	-	3	-	-	-
その他	7	3	-	-	-	-	2	-	-
風俗犯	116	35	9	12	4	16	-	-	-
賭博	-	-	-	-	-	-	-	-	-
わいせつ	116	35	9	12	4	16	-	-	-
その他の刑法犯	4,799	494	1,183	365	151	1,358	28	1	85
うち)占有離脱物横領	3,184	150	1,056	11	77	1,250	11	1	28
8歳以下	938	131	48	11	395	16	3	1	28
9歳	697	59	34	17	335	22	7	2	12
10歳	945	79	75	28	410	39	6	4	6
11歳	1,380	120	125	54	563	102	17	1	4
12歳	3,686	328	537	176	1,211	438	27	1	21
13歳	12,545	905	2,610	709	3,681	1,888	105	8	57
児童・生徒									
未就学	11	3	-	-	5	-	-	-	-
小学生	5,029	501	420	153	2,044	278	36	8	62
中学生	15,151	1,118	3,009	842	4,546	2,227	129	9	66

非 行 場 所 別 補 導 人 員

公営競技 場	スポーツ 施設	一般ホテ ル・旅館	飲 食 店	金融関係	会社 事務所	地下鉄・ 列車内	そ の 他	両親の状態	
								罪種・年齢 児童・生徒	
3	109	14	55	25	124	1	4,404	刑法犯総数（交通業過を除く）	
-	1	-	-	1	2	-	73	凶 悪 犯	
-	-	-	-	-	-	-	-	殺 人	
-	-	-	-	-	-	-	7	強 盗	
-	1	-	-	1	2	-	66	放 火	
-	-	-	-	-	-	-	-	強 姦	
1	8	1	2	2	3	-	343	粗 暴 犯	
-	-	-	-	-	-	-	1	凶 器 準 備 集 合	
-	-	-	-	-	-	-	91	暴 行	
1	4	1	-	-	2	-	168	傷 害	
-	-	-	-	-	1	-	7	脅 迫	
-	4	-	2	2	-	-	76	恐 喝	
-	71	3	41	10	73	-	2,909	窃 盗 犯	
-	8	-	9	-	38	-	166	侵 入 盗	
-	7	1	18	4	19	-	226	乗 り 物 盗	
-	56	2	14	6	16	-	2,517	非 侵 入 盗	
-	-	-	9	-	1	-	7	知 能 犯	
-	-	-	9	-	1	-	5	詐 欺	
-	-	-	-	-	-	-	-	横 領	
-	-	-	-	-	-	-	2	そ の 他	
-	2	8	-	-	-	-	30	風 俗 犯	
-	-	-	-	-	-	-	-	賭 博	
-	2	8	-	-	-	-	30	わ い せ つ	
2	27	2	3	12	45	1	1,042	そ の 他 の 刑 法 犯	
2	7	-	1	1	7	1	581	うち)占有離脱物横領	
-	1	-	1	2	7	-	294	8 歳 以 下	
-	5	-	1	-	10	-	193	9 歳	年
-	3	-	-	-	8	-	287	10 歳	
-	9	-	3	4	6	-	372	11 歳	年 齢
-	36	6	10	7	21	-	867	12 歳	
3	55	8	40	12	72	1	2,391	13 歳	
-	-	-	-	-	-	-	3	未 就 学 児 童	
-	30	-	7	7	41	-	1,442	小 学 生	
3	79	14	48	18	83	1	2,959	中 学 生	生 徒

118 罪種別 年齢・児童・生徒別 非行の

動機・原因 罪種・年齢 児童・生徒		総数	生活 困窮	保険金 目当て	遊興費 充当	債務 返済	職業的 犯罪	一時的 盗用	対象物 の 所有・ 消費目的	その他 の利欲	痴情
刑法犯総数(交通業過を除く)		20,191	29	-	730	2	-	779	9,422	5,045	10
凶	悪	犯	219	-	17	-	-	-	4	7	-
殺	強	人	5	-	-	-	-	-	-	-	-
放	強	盗	28	-	17	-	-	-	4	4	-
強		火	179	-	-	-	-	-	-	3	-
粗	暴	犯	7	-	-	-	-	-	-	-	-
凶	器	準	1,301	1	196	2	-	-	24	82	2
	備	集	1	-	-	-	-	-	-	-	-
	行	合	354	-	-	-	-	-	2	13	2
暴	傷	害	588	1	-	1	-	-	-	3	-
脅	脅	迫	30	-	-	-	-	-	-	-	-
恐	喝	喝	328	-	196	1	-	-	22	66	-
窃	盗	犯	13,710	24	475	-	-	429	7,427	3,987	4
侵	入	盗	686	3	182	-	-	4	221	172	1
乗	り	物	3,420	5	1	-	-	352	1,591	1,066	-
非	侵	入	9,604	16	292	-	-	73	5,615	2,749	3
知	能	犯	46	2	11	-	-	-	17	8	-
詐		欺	29	2	7	-	-	-	9	4	-
横		領	10	-	1	-	-	-	8	1	-
そ	の	他	7	-	3	-	-	-	-	3	-
風	俗	犯	116	-	-	-	-	-	-	1	3
賭		博	-	-	-	-	-	-	-	-	-
わ	い	せ	116	-	-	-	-	-	-	1	3
そ	の	刑	4,799	2	31	-	-	350	1,950	960	1
う	ち	占	3,184	1	15	-	-	350	1,814	864	-
		有									
		離									
		脱									
		物									
		横									
		領									
年	8 歳	以	938	1	-	11	-	-	7	444	166
	9 歳		697	1	-	17	-	-	9	349	153
	10 歳		945	2	-	27	-	-	19	461	238
齡	11 歳		1,380	6	-	52	-	-	27	648	362
	12 歳		3,686	2	-	134	-	-	150	1,744	897
	13 歳		12,545	17	-	489	2	-	567	5,776	3,229
児	未	就	11	-	-	-	-	-	4	1	-
童	小	学	5,029	11	-	143	-	-	103	2,415	1,157
・	中	学	15,151	18	-	587	2	-	676	7,003	3,887
生		生									
徒											

注1～3) 108表の脚注参照

直接の動機・原因別 補導人員

怨恨	憤怒	性的欲求	服従迎合	遊び・好奇心・スリル	自顕己示	薬物の作用(注1)	異常めいてい・精神障害又は疑い(注2・3)	その他	動機不明	動機・原因
										罪種・年齢 児童・生徒
90	767	138	126	2,520	89	-	1	428	15	刑法犯総数(交通業過を除く)
7	12	7	1	145	-	-	-	18	1	凶悪犯
2	3	-	-	-	-	-	-	-	-	殺人
-	-	-	1	1	-	-	-	1	-	強盗
5	9	-	-	144	-	-	-	17	1	放火
-	-	7	-	-	-	-	-	-	-	強姦
47	677	4	38	122	58	-	-	45	3	粗暴犯
-	-	-	1	-	-	-	-	-	-	凶器準備集合
15	211	3	3	68	17	-	-	18	2	暴行
24	433	1	26	38	38	-	-	23	-	傷害
4	13	-	-	10	2	-	-	1	-	脅迫
4	20	-	8	6	1	-	-	3	1	恐喝
8	12	44	72	1,106	16	-	-	100	6	窃盗犯
3	3	7	6	77	2	-	-	5	-	侵入盗
2	3	-	20	345	3	-	-	30	2	乗り物盗
3	6	37	46	684	11	-	-	65	4	非侵入盗
-	-	-	-	4	-	-	-	4	-	知能犯
-	-	-	-	4	-	-	-	3	-	詐欺
-	-	-	-	-	-	-	-	-	-	横領
-	-	-	-	-	-	-	-	1	-	その他
-	1	72	1	34	1	-	-	3	-	風俗犯
-	-	-	-	-	-	-	-	-	-	賭博
-	1	72	1	34	1	-	-	3	-	わいせつ
28	65	11	14	1,109	14	-	1	258	5	その他の刑法犯
1	2	-	5	101	4	-	-	27	-	うち)占有離脱物横領
3	11	3	5	231	2	-	-	53	1	8歳以下
2	16	1	4	110	-	-	-	34	1	9歳
2	20	2	6	128	6	-	-	33	-	10歳
5	49	7	5	191	-	-	-	27	1	11歳
9	114	37	19	488	14	-	-	70	6	12歳
69	557	88	87	1,372	67	-	1	211	6	13歳
-	-	-	-	4	-	-	-	2	-	未就学児童・生徒
15	119	25	27	819	14	-	-	173	6	小中学生
75	648	113	99	1,697	75	-	1	253	9	中学生

119 罪種別 年齢・児童・生徒別 非行

背景・保護者の態度 罪種・年齢 児童・生徒	総数	背 景					父 親 の 態 度		
		学 生 ・ 生 徒		そ の 他 の 少 年			放任	拒否 (注1)	過干渉
		怠学中	該当なし	怠業中	就労 できず	該当なし			
刑法犯総数(交通業過を除く)	20,191	1,724	18,467	-	-	-	2,495	43	128
凶 悪 犯	219	23	196	-	-	-	49	1	1
殺 人	5	-	5	-	-	-	-	-	-
強 盗	28	7	21	-	-	-	11	-	-
放 火	179	13	166	-	-	-	34	1	1
強 姦	7	3	4	-	-	-	4	-	-
粗 暴 犯	1,301	215	1,086	-	-	-	250	4	10
凶 器 準 備 集 合	1	-	1	-	-	-	-	-	-
暴 行	354	40	314	-	-	-	66	-	2
傷 害	588	113	475	-	-	-	119	3	4
脅 迫	30	2	28	-	-	-	4	-	1
恐 喝	328	60	268	-	-	-	61	1	3
窃 盗 犯	13,710	1,137	12,573	-	-	-	1,696	28	91
侵 入 盗	686	93	593	-	-	-	138	1	4
乗 り 物 盗	3,420	428	2,992	-	-	-	532	9	21
非 侵 入 盗	9,604	616	8,988	-	-	-	1,026	18	66
知 能 犯	46	7	39	-	-	-	7	1	-
詐 欺	29	7	22	-	-	-	4	-	-
横 領	10	-	10	-	-	-	2	1	-
そ の 他	7	-	7	-	-	-	1	-	-
風 俗 犯	116	4	112	-	-	-	20	3	1
賭 博	-	-	-	-	-	-	-	-	-
わ い せ つ	116	4	112	-	-	-	20	3	1
そ の 他 の 刑 法 犯	4,799	338	4,461	-	-	-	473	6	25
うち)占有離脱物横領	3,184	226	2,958	-	-	-	285	4	14
8 歳 以 下	938	27	911	-	-	-	92	2	5
9 歳	697	21	676	-	-	-	63	2	1
10 歳	945	40	905	-	-	-	93	-	7
11 歳	1,380	77	1,303	-	-	-	167	-	8
12 歳	3,686	264	3,422	-	-	-	447	8	21
13 歳	12,545	1,295	11,250	-	-	-	1,633	31	86
児 童 ・ 生 徒									
未 就 学	11	-	11	-	-	-	2	-	-
小 学 生	5,029	225	4,804	-	-	-	533	6	26
中 学 生	15,151	1,499	13,652	-	-	-	1,960	37	102

注1) 109表の脚注参照

時の背景・保護者の態度等別 補導人員

父親の態度			母親の態度						背景・保護者の態度
気紛れ	溺愛	該当なし	放任	拒否 (注1)	過干渉	気紛れ	溺愛	該当なし	
144	128	17,253	3,450	69	308	242	311	15,811	刑法犯総数(交通業過を除く)
5	1	162	57	1	6	6	5	144	凶 悪 犯
-	-	5	-	-	-	-	-	5	殺 人
-	-	17	12	-	2	-	-	14	強 盗
5	1	137	43	1	4	5	4	122	放 火
-	-	3	2	-	-	1	1	3	強 姦
14	13	1,010	373	2	21	18	49	838	粗 暴 犯
-	-	1	-	-	-	-	-	1	凶 器 準 備 集 合
3	7	276	91	-	5	5	18	235	暴 行
7	4	451	177	1	11	8	20	371	傷 害
1	-	24	4	-	1	-	-	25	脅 迫
3	2	258	101	1	4	5	11	206	恐 喝
103	80	11,712	2,308	53	202	164	174	10,809	窃 盗 犯
8	6	529	172	3	15	15	10	471	侵 入 盗
19	13	2,826	800	12	39	41	45	2,483	乗 り 物 盗
76	61	8,357	1,336	38	148	108	119	7,855	非 侵 入 盗
-	1	37	13	3	-	2	1	27	知 能 犯
-	-	25	10	2	-	1	-	16	詐 欺
-	1	6	2	1	-	1	1	5	横 領
-	-	6	1	-	-	-	-	6	そ の 他
-	1	91	24	-	3	1	7	81	風 俗 犯
-	-	-	-	-	-	-	-	-	賭 博
-	1	91	24	-	3	1	7	81	わ い せ つ
22	32	4,241	675	10	76	51	75	3,912	そ の 他 の 刑 法 犯
12	21	2,848	405	8	45	29	52	2,645	うち)占有離脱物横領
9	4	826	147	5	9	10	9	758	8 歳 以 下
6	5	620	100	2	9	4	8	574	9 歳
4	7	834	132	6	14	13	11	769	10 歳
7	15	1,183	221	5	22	19	24	1,089	11 歳
28	20	3,162	622	11	56	48	48	2,901	12 歳
90	77	10,628	2,228	40	198	148	211	9,720	13 歳
1	-	8	5	-	-	-	-	6	未 就 学 児 童
34	39	4,391	768	18	71	58	67	4,047	小 学 生 ・
109	89	12,854	2,677	51	237	184	244	11,758	中 学 生 生 徒

119 罪種別 年齢・児童・生徒別 非行時

精神障害等 罪種・年齢 児童・生徒	家 出 関 係		精 神 障 害 等 の 有 無			
	非行時	該当なし	精神障害者 注2)	精神障害の 疑いのある者 注3)	性格 異常者 注4)	覚せい剤 常用者 注5)
刑法犯総数(交通業過を除く)	351	19,840	11	14	2	-
凶 悪 犯	5	214	3	4	-	-
殺 人	-	5	-	2	-	-
強 盗	1	27	-	-	-	-
放 火	4	175	3	2	-	-
強 姦	-	7	-	-	-	-
粗 暴 犯	17	1,284	-	2	1	-
凶 器 準 備 集 合	-	1	-	-	-	-
暴 行 害 迫	1	353	-	1	-	-
傷 害 迫 喝	11	577	-	1	1	-
脅 迫	-	30	-	-	-	-
恐 喝	5	323	-	-	-	-
窃 盗 犯	255	13,455	4	6	-	-
侵 入 盗 犯	33	653	-	3	-	-
乗 り 物 盗 犯	103	3,317	-	1	-	-
非 侵 入 盗 犯	119	9,485	4	2	-	-
知 能 犯	3	43	-	-	-	-
詐 欺	3	26	-	-	-	-
横 領	-	10	-	-	-	-
そ の 他	-	7	-	-	-	-
風 俗 犯	-	116	2	-	1	-
賭 博	-	-	-	-	-	-
わ い せ つ	-	116	2	-	1	-
そ の 他 の 刑 法 犯	71	4,728	2	2	-	-
うち)占有離脱物横領	34	3,150	-	-	-	-
8 歳 以 下	4	934	2	-	-	-
年 9 歳	5	692	1	1	-	-
10 歳	6	939	-	-	-	-
齡 11 歳	17	1,363	1	2	1	-
12 歳	55	3,631	2	3	-	-
13 歳	264	12,281	5	8	1	-
児 童 未 就 学	-	11	-	-	-	-
・ 小 学 生	47	4,982	4	3	1	-
生 中 学 生	304	14,847	7	11	1	-
徒						

注2～9) 109表の脚注参照





120 府 県 別 児 童 ・ 生 徒 別 補 導 人 員

都道府県	総 数 (交通業過を除く)	児 童 ・ 生 徒			未 就 学 児 童
		計	小 学 生	中 学 生	
全国総数	20,191	20,180	5,029	15,151	11
北海道	742	742	215	527	-
札幌	471	471	124	347	-
函館	79	79	28	51	-
旭川	75	75	28	47	-
釧路	78	78	25	53	-
北見	39	39	10	29	-
東北管区	1,703	1,703	615	1,088	-
青森	384	384	124	260	-
岩手	202	202	73	129	-
宮城	345	345	107	238	-
秋田	172	172	86	86	-
山形	126	126	66	60	-
福島	474	474	159	315	-
関東管区	871	871	207	664	-
茨城	4,574	4,567	1,076	3,491	7
栃木	227	226	59	167	1
群馬	189	189	49	140	-
埼玉	346	346	126	220	-
埼玉	926	925	179	746	1
千葉	549	549	113	436	-
神奈川	1,259	1,258	177	1,081	1
新山	276	276	122	154	-
長野	118	118	30	88	-
静岡	267	263	97	166	4
中部管区	417	417	124	293	-
富山	1,854	1,854	403	1,451	-
石川	176	176	55	121	-
福井	211	211	51	160	-
岐阜	108	108	43	65	-
愛知	297	297	80	217	-
三重	790	790	116	674	-
近畿管区	272	272	58	214	-
滋賀	4,169	4,167	739	3,428	2
京都	359	359	94	265	-
大阪	456	456	86	370	-
兵庫	2,286	2,286	351	1,935	-
奈良	768	767	141	626	1
和歌山	135	135	38	97	-
中国管区	165	164	29	135	1
鳥取	2,006	2,006	578	1,428	-
島根	133	133	36	97	-
岡山	291	291	119	172	-
広島	600	600	156	444	-
山口	752	752	211	541	-
四国管区	230	230	56	174	-
徳島	1,172	1,171	389	782	1
香川	167	167	54	113	-
愛媛	331	331	119	212	-
高知	365	365	122	243	-
九州管区	309	308	94	214	1
福岡	3,100	3,099	807	2,292	1
佐賀	1,689	1,688	370	1,318	1
長崎	96	96	32	64	-
熊本	270	270	102	168	-
大分	216	216	70	146	-
宮崎	168	168	42	126	-
鹿児島	77	77	24	53	-
沖縄	208	208	57	151	-
	376	376	110	266	-

121 罪種別 年齢・児童・生徒別 措置別 補導人員

身柄措置 送致区分		総 数			うち) 女		
		総 数	児 童 相 談 所 等 通 告	警 察 限 り	総 数	児 童 相 談 所 等 通 告	警 察 限 り
罪種・年齢 児童・生徒							
刑法犯総数(交通業過を除く)		20,191	5,625	14,566	4,750	1,119	3,631
凶 悪 犯		219	155	64	30	21	9
殺 人		5	5	-	2	2	-
強 盗		28	26	2	3	2	1
放 火		179	117	62	25	17	8
強 姦		7	7	-	-	-	-
粗 暴 犯		1,301	833	468	219	154	65
凶 器 準 備 集 合		1	1	-	-	-	-
暴 行		354	199	155	34	23	11
傷 害		588	404	184	113	81	32
脅 迫		30	20	10	10	7	3
恐 喝		328	209	119	62	43	19
窃 盗 犯		13,710	3,454	10,256	3,649	755	2,894
侵 入 盗		686	379	307	78	38	40
乗 り 物 盗		3,420	1,179	2,241	641	187	454
非 侵 入 盗		9,604	1,896	7,708	2,930	530	2,400
知 能 犯		46	30	16	14	8	6
詐 欺		29	18	11	11	6	5
横 領		10	6	4	2	1	1
そ の 他		7	6	1	1	1	-
風 俗 犯		116	100	16	5	5	-
賭 博		-	-	-	-	-	-
わ い せ つ		116	100	16	5	5	-
そ の 他 の 刑 法 犯		4,799	1,053	3,746	833	176	657
うち) 占有離脱物横領		3,184	528	2,656	627	123	504
年 齢	8 歳 以 下	938	191	747	199	37	162
	9 歳	697	137	560	151	21	130
	10 歳	945	203	742	228	35	193
	11 歳	1,380	340	1,040	312	74	238
	12 歳	3,686	936	2,750	779	169	610
	13 歳	12,545	3,818	8,727	3,081	783	2,298
児 童	未 就 学	11	2	9	3	1	2
・ 小 学 生		5,029	1,112	3,917	1,116	202	914
生 徒	中 学 生	15,151	4,511	10,640	3,631	916	2,715



送致件数・人員及び被害者数

高校生		大学生		有職少年		無職少年		送致件数・人員 福祉事犯の被害者		適用法令		
計	うち) 家出 女	計	うち) 家出 女	計	うち) 家出 女	計	うち) 家出 女	計	うち) 家出 女			
2,752	168	2,310	86	4	53	768	18	502	1,830	211	1,562	総
-	-	-	-	-	-	6	-	6	1	-	1	出入国管理及び難民認定法
-	-	-	-	-	-	-	-	-	-	-	-	暴力団員による不当行為防止法
-	-	-	-	-	-	-	-	-	-	-	-	自転車競技法
-	-	-	-	-	-	-	-	-	-	-	-	競馬法
-	-	-	-	-	-	-	-	-	-	-	-	モーターボート競走法
-	-	-	-	-	-	-	-	-	-	-	-	小型自動車競走法
161	-	57	6	-	-	22	-	4	21	-	4	未成年者飲酒禁止法
3	-	1	-	-	-	3	-	1	3	-	-	親権者等の不制止等法
158	-	56	6	-	-	19	-	3	18	-	4	営業者の知情販売等法
24	-	1	-	-	-	4	-	3	6	-	2	未成年者喫煙禁止法
14	-	1	-	-	-	2	-	2	4	-	-	親権者等の不制止等法
10	-	-	-	-	-	2	-	1	2	-	2	営業者の知情販売法
414	21	286	22	2	11	189	4	144	386	12	339	風俗営業の正化法
108	9	105	8	1	8	54	4	46	193	2	182	風俗営業の接待業務
67	4	57	1	-	1	49	-	46	102	8	83	風俗営業の接客業務
8	5	8	-	-	-	2	-	2	-	-	-	風俗営業への立ち入らせ行為
91	-	29	-	-	-	19	-	5	7	-	1	風俗営業の酒類等提供
8	1	8	-	-	-	3	-	3	10	-	9	店舗型性風俗特殊営業の接客
-	-	-	-	-	-	-	-	-	-	-	-	店舗型性風俗特殊営業立ち入らせ
-	-	-	-	-	-	-	-	-	-	-	-	店舗型性風俗特殊営業の酒類等提供
5	-	5	1	-	1	4	-	4	12	1	12	無店舗型性風俗特殊営業接客
-	-	-	-	-	-	-	-	-	-	-	-	店舗型電話異性紹介営業の接客
-	-	-	-	-	-	-	-	-	-	-	-	店舗型電話異性紹介営業会話の当事者
-	-	-	-	-	-	-	-	-	-	-	-	店舗型電話異性紹介営業への立ち入らせ
-	-	-	-	-	-	-	-	-	-	-	-	店舗型電話異性紹介営業の酒類等提供
-	-	-	-	-	-	-	-	-	-	-	-	無店舗型電話異性紹介営業会話の当事者
41	1	40	1	1	1	39	-	36	42	1	40	飲食店営業の接客業務
2	-	2	-	-	-	-	-	-	1	-	1	飲食店営業の深夜立ち入らせ
84	1	32	11	-	-	19	-	2	19	-	11	飲食店営業の酒類提供等
-	-	-	-	-	-	-	-	-	-	-	-	映像送信性風俗年少者防止措置命令
39	2	39	1	-	1	61	1	61	93	8	93	売春防止法
20	-	20	1	-	1	21	1	21	59	4	59	周旋
-	-	-	-	-	-	-	-	-	1	-	1	困惑等による売春等
-	-	-	-	-	-	-	-	-	-	-	-	対価の收受等
-	-	-	-	-	-	-	-	-	-	-	-	前売春をさせる契約
17	2	17	-	-	-	31	-	31	24	4	24	場所の提供
2	-	2	-	-	-	9	-	9	7	-	7	売春をさせる行為
-	-	-	-	-	-	-	-	-	2	-	2	児童福祉法
257	25	246	3	-	3	48	1	42	236	57	224	障害児児童の観覧
-	-	-	-	-	-	-	-	-	-	-	-	こじきをさせる行為
-	-	-	-	-	-	1	-	-	-	-	-	かかるわざ・演技をさせる行為
-	-	-	-	-	-	-	-	-	-	-	-	深夜街頭労働
1	-	1	-	-	-	-	-	-	4	-	4	風俗営業店等への立ち入らせ
1	-	1	-	-	-	-	-	-	3	-	3	酒席に侍らせる行為
217	20	215	2	-	2	29	1	27	179	43	179	淫行させる行為
27	2	26	1	-	1	13	-	13	29	5	28	児童を引き渡す行為
-	-	-	-	-	-	-	-	-	-	-	-	養育あつ旋行為
11	3	3	-	-	-	5	-	2	21	9	10	支配下に置く行為
-	-	-	-	-	-	-	-	-	-	-	-	児童の同居届出違反
-	-	-	-	-	-	-	-	-	-	-	-	その他違反
703	29	700	10	-	10	40	2	39	284	45	283	児童買春・児童ポルノ禁止法
635	28	633	10	-	10	34	2	33	258	43	257	児童買春
25	1	24	-	-	-	1	-	1	6	1	6	児童買春周旋
6	-	6	-	-	-	-	-	-	1	-	1	業として行う児童買春周旋
4	-	4	-	-	-	1	-	1	4	1	4	児童買春勧誘
-	-	-	-	-	-	-	-	-	-	-	-	業として行う児童買春勧誘
1	-	1	-	-	-	1	-	1	-	-	-	児童ポルノ頒布
5	-	5	-	-	-	-	-	-	2	-	2	児童ポルノ販売
-	-	-	-	-	-	-	-	-	-	-	-	児童ポルノ貸与
5	-	5	-	-	-	-	-	-	-	-	-	児童ポルノ公然陳列
22	-	22	-	-	-	3	-	3	8	-	8	児童ポルノ製造
-	-	-	-	-	-	-	-	-	-	-	-	児童ポルノ所持
-	-	-	-	-	-	-	-	-	-	-	-	児童ポルノ運搬
-	-	-	-	-	-	-	-	-	-	-	-	児童ポルノ輸入(本邦に輸入)
-	-	-	-	-	-	-	-	-	-	-	-	児童ポルノ輸出(本邦から輸出)
-	-	-	-	-	-	-	-	-	-	-	-	児童ポルノ輸入(外国に輸入)
-	-	-	-	-	-	-	-	-	-	-	-	児童ポルノ輸出(外国から輸出)
-	-	-	-	-	-	-	-	-	5	-	5	児童買春等目的的人身売買(児童の売買)
-	-	-	-	-	-	-	-	-	-	-	-	児童買春等目的的人身売買(居住国外への移送)



送致件数・人員及び被害者数（つづき）

高校生		大学生		有職少年		無職少年		送致件数・人員 福祉事犯の被害者		適用法令		
計	うち) 家出 うち) 女	計	うち) 家出 うち) 女	計	うち) 家出 うち) 女	計	うち) 家出 うち) 女					
-	-	-	-	-	-	-	-	-	-	学 校 教 育 法		
-	-	-	-	-	-	-	-	-	-	子 女 使 用 者 の 義 務		
50	43	1	1	23	15	29	1	27	1	保 護 者 の 義 務		
-	-	-	-	-	-	-	-	-	-	強 制 制 準 法		
-	-	-	-	-	-	-	-	-	-	中 間 搾 取 法		
1	1	-	-	-	-	-	1	1	1	前 借 金 相 殺 用		
-	-	-	-	-	-	-	-	-	-	最 低 年 齢 未 満 使		
-	-	-	-	-	-	-	-	-	-	契 約 代 理 締 結		
-	-	-	-	-	-	-	-	-	-	賃 金 代 理 受 領		
-	-	-	-	-	-	-	-	-	-	年 少 者 に 関 する 労 働 時 間 等		
37	30	-	-	13	6	17	-	15	1	年 少 者 に 関 する 深 夜 業		
7	7	-	-	2	1	1	-	1	1	年 少 者 に 関 する 危 険 業 務		
5	5	1	1	8	8	9	1	9	1	年 少 者 に 関 する 有 害 業 務		
-	-	-	-	-	-	-	-	-	-	年 少 者 に 関 する 坑 内 労 働		
-	-	-	-	-	-	-	-	-	-	年 少 者 に 関 する 帰 郷 旅 費 負 担		
-	-	-	-	-	-	-	-	-	-	職 業 訓 練 生 の 有 給 休 暇		
24	23	3	3	14	11	40	4	40	40	職 業 安 定 法		
1	1	-	-	5	5	-	-	-	-	無 許 可 等 職 業 紹 介		
-	-	-	-	-	-	-	-	-	-	労 働 者 供 給 事 業		
1	-	-	-	-	-	-	3	3	3	暴 行 脅 迫 等 職 業 紹 介		
22	22	3	3	9	6	37	4	37	4	有 害 業 務 へ 就 業 さ せ る 職 業 紹 介 等		
-	-	-	-	-	-	-	-	-	-	船 員		
-	-	-	-	-	-	-	-	-	-	船 員 と し て の 使 用		
-	-	-	-	-	-	-	-	-	-	年 少 船 員 を 危 険 有 害 作 業 従 事		
-	-	-	-	-	-	-	-	-	-	年 少 船 員 の 夜 間 労 働		
3	3	-	-	18	2	2	-	2	2	労 働 者 派 遣 事 業 法		
-	-	-	-	18	2	-	-	-	-	対 象 業 務 以 外 の 労 働 者 派 遣		
2	2	-	-	-	-	-	1	1	1	無 許 可 の 労 働 者 派 遣 事 業		
1	1	-	-	-	-	-	1	1	1	有 害 な 業 務 へ の 労 働 者 派 遣		
-	-	-	-	-	-	-	-	-	-	火 薬 類 取 締 法		
-	-	-	-	-	-	-	-	-	-	事 業		
121	78	11	5	151	55	241	10	158	10	毒 物 及 び 劇 物 取 締 法		
11	11	-	-	3	-	3	-	2	2	無 登 録 販 売 等		
15	9	3	3	28	22	42	3	26	3	特 定 者 以 外 の 譲 渡 ・ 受 等		
-	-	-	-	-	-	-	-	-	-	交 付 の 制 限 等		
95	58	8	2	120	33	196	7	130	7	知 情 販 売 等 法		
30	27	4	2	58	3	26	143	34	104	覚 せ い 剤 取 締 法		
15	13	2	1	19	6	49	7	31	7	讓 渡 使 用 付		
15	14	2	1	37	3	20	93	27	73	使 用 ・ 交 付 付		
-	-	-	-	2	-	1	-	-	-	原 料 讓 渡 使 用		
-	-	-	-	-	-	-	-	-	-	原 料 讓 渡 使 用		
-	-	-	-	-	-	-	-	-	-	讓 渡 ・ 受 周 旋		
19	6	2	2	15	8	22	-	17	17	麻 薬 及 び 向 精 神 薬 取 締 法		
4	1	1	1	9	3	12	-	8	8	麻 薬 の 讓 渡 渡		
-	-	-	-	-	-	-	-	-	-	麻 薬 小 売 業 者 の 讓 渡		
-	-	1	1	3	2	-	-	-	-	麻 薬 の 交 付 ・ 施 用		
15	5	-	-	-	-	5	-	4	4	麻 薬 の 讓 渡 ・ 受 周 旋		
-	-	-	-	3	3	5	-	5	5	向 精 神 薬 の 讓 渡 渡		
-	-	-	-	-	-	-	-	-	-	向 精 神 薬 の 讓 渡 ・ 受 周 旋		
-	-	-	-	-	-	-	-	-	-	向 精 神 薬 小 売 業 者 の 讓 渡		
36	16	9	2	15	5	35	1	5	5	大 麻 取 締 法		
35	15	9	2	12	1	2	35	1	5	大 麻 取 扱 者 以 外 の 讓 渡 渡		
1	1	-	-	1	1	-	-	-	-	大 麻 取 扱 者 等 の 讓 渡		
-	-	-	-	2	2	-	-	-	-	施 用 ・ 交 付 付		
-	-	-	-	-	-	-	-	-	-	讓 渡 ・ 受 周 旋		
-	-	-	-	-	-	-	-	-	-	あ へ ん		
-	-	-	-	-	-	-	-	-	-	讓 渡 渡		
871	83	785	14	2	13	104	4	81	291	39	263	青 少 年 保 護 育 成 条 例
-	-	-	-	-	-	-	-	-	-	-	-	テ レ ク ラ 規 制 条 例
-	-	-	-	-	-	-	-	-	-	-	-	ス ポ ツ 振 興 投 票 の 実 施
-	-	-	-	-	-	-	-	-	-	-	-	出 会 い サ イ ト 規 制 法
-	-	-	-	-	-	-	-	-	-	-	-	児 童 に 対 する 性 交 等 誘 引
-	-	-	-	-	-	-	-	-	-	-	-	児 童 に 対 する 性 交 等 誘 引
-	-	-	-	-	-	-	-	-	-	-	-	大 人 に 対 する 児 童 と の 性 交 等 誘 引
-	-	-	-	-	-	-	-	-	-	-	-	大 人 に 対 する 児 童 と の 性 交 等 誘 引
-	-	-	-	-	-	-	-	-	-	-	-	児 童 に 対 する 対 償 供 与 異 性 交 際 誘 引
-	-	-	-	-	-	-	-	-	-	-	-	児 童 に 対 する 対 償 供 与 異 性 交 際 誘 引
-	-	-	-	-	-	-	-	-	-	-	-	児 童 と の 対 償 収 受 異 性 交 際 誘 引
-	-	-	-	-	-	-	-	-	-	-	-	児 童 と の 対 償 収 受 異 性 交 際 誘 引
-	-	-	-	-	-	-	-	-	-	-	-	公 安 委 員 会 の 是 正 措 置 命 令 違 反

123 児童買春・児童ポルノ禁止法違反

違反態様 都道府県	総数		児童買春・児童ポルノ法											
			児童買春											
	件数	人員	計		児童買春		児童買春周旋		業として行う児童買春周旋		児童買春勧誘		業として行う児童買春勧誘	
件数			人員	件数	人員	件数	人員	件数	人員	件数	人員	件数	人員	件数
北海道	1,846	1,232	1,663	1,093	1,573	1,026	66	48	8	5	16	13	-	1
札幌	82	68	82	68	78	63	4	5	-	-	-	-	-	-
函館	58	50	58	50	55	47	3	3	-	-	-	-	-	-
旭川	16	10	16	10	15	8	1	2	-	-	-	-	-	-
釧路	2	2	2	2	2	2	-	-	-	-	-	-	-	-
北見	4	4	4	4	4	4	-	-	-	-	-	-	-	-
東北管区	2	2	2	2	2	2	-	-	-	-	-	-	-	-
青森	72	57	66	53	61	50	4	2	-	-	1	1	-	-
岩手	15	12	15	12	14	11	-	-	-	-	1	1	-	-
宮城	3	3	2	2	2	2	-	-	-	-	-	-	-	-
秋田	23	20	23	20	21	19	2	1	-	-	-	-	-	-
山形	8	5	5	3	5	3	-	-	-	-	-	-	-	-
福島	14	9	13	9	12	9	1	-	-	-	-	-	-	-
関東管区	9	8	8	7	7	6	1	1	-	-	-	-	-	-
東京	433	179	393	146	388	144	5	2	-	-	-	-	-	-
茨城	338	295	315	273	296	259	14	10	3	2	2	2	-	-
栃木	19	18	17	16	15	14	2	2	-	-	-	-	-	-
群馬	25	15	25	15	23	13	2	2	-	-	-	-	-	-
埼玉	11	9	11	9	11	9	-	-	-	-	-	-	-	-
千葉	36	33	35	32	33	30	2	2	-	-	-	-	-	-
神奈川	35	35	30	26	26	23	2	1	-	-	2	2	-	-
新潟	119	90	108	83	107	82	1	1	-	-	-	-	-	-
山梨	13	12	13	12	13	12	-	-	-	-	-	-	-	-
長野	6	-	6	-	3	-	3	-	-	-	-	-	-	-
静岡	19	19	19	19	19	19	-	-	-	-	-	-	-	-
中部管区	55	64	51	61	46	57	2	2	3	2	-	-	-	-
富山	214	177	158	132	143	120	12	10	1	-	2	2	-	-
石川	19	17	11	8	10	7	-	-	-	-	1	1	-	-
福井	24	16	21	16	19	15	1	1	1	-	-	-	-	-
岐阜	13	11	13	11	11	9	2	2	-	-	-	-	-	-
愛知	27	15	27	15	21	11	6	4	-	-	-	-	-	-
三重	120	107	76	72	72	68	3	3	-	-	1	1	-	-
近畿管区	11	11	10	10	10	10	-	-	-	-	-	-	-	-
滋賀	343	189	324	181	310	171	14	9	-	-	-	-	-	1
京都	8	8	8	8	8	8	-	-	-	-	-	-	-	-
大阪	124	34	120	34	120	34	-	-	-	-	-	-	-	-
兵庫	105	93	101	88	94	80	7	8	-	-	-	-	-	-
奈良	93	47	85	45	78	44	7	1	-	-	-	-	-	-
和歌山	4	3	4	3	4	2	-	-	-	-	-	-	-	1
中国管区	9	4	6	3	6	3	-	-	-	-	-	-	-	-
鳥取	86	69	75	63	69	56	6	7	-	-	-	-	-	-
島根	3	3	3	3	2	1	1	2	-	-	-	-	-	-
岡山	4	6	4	6	2	2	2	4	-	-	-	-	-	-
広島	44	28	35	24	34	24	1	-	-	-	-	-	-	-
四国管区	16	15	16	15	16	15	-	-	-	-	-	-	-	-
徳島	19	17	17	15	15	14	2	1	-	-	-	-	-	-
香川	39	31	35	30	33	27	-	-	1	1	1	2	-	-
愛媛	2	2	2	2	2	2	-	-	-	-	-	-	-	-
高知	9	5	5	4	5	4	-	-	-	-	-	-	-	-
九州管区	18	18	18	18	16	16	-	-	1	1	1	1	-	-
福岡	10	6	10	6	10	5	-	-	-	-	-	-	-	1
北九州	239	167	215	147	195	136	7	3	3	2	10	6	-	-
福岡	138	80	127	71	116	68	3	-	2	-	6	3	-	-
佐賀	2	2	1	1	-	1	-	-	-	-	-	-	-	-
長崎	4	5	4	5	3	3	-	-	1	2	-	-	-	-
熊本	37	32	32	28	29	26	3	2	-	-	-	-	-	-
大分	3	3	3	3	3	3	-	-	-	-	-	-	-	-
鹿児島	12	8	9	5	9	5	-	-	-	-	-	-	-	-
沖縄	15	15	15	15	12	12	-	-	-	-	3	3	-	-
沖縄	28	22	24	19	23	18	1	1	-	-	-	-	-	-







都道府県別 違反態別 送致件数 及び 送致人員

青少年保護育成条例											違反態別 都道府県
一般規制関係										テレクラ 規制関係	
場所提供周旋		みだらな 性行為等		深夜外出の 制限違反		その他の 違反					
件数	人員	件数	人員	件数	人員	件数	人員	件数	人員		
19	16	1,491	1,211	279	350	62	55	2	3	総 数	
1	1	103	90	-	-	7	4	-	1	北海道	
1	1	63	54	-	-	1	1	-	-	札幌	
-	-	4	2	-	-	-	-	-	-	函館	
-	-	16	15	-	-	5	2	-	-	旭川	
-	-	17	16	-	-	1	1	-	1	釧路	
-	-	3	3	-	-	-	-	-	-	北見	
-	-	162	122	3	3	3	3	-	-	東北管区	
-	-	17	12	-	-	-	-	-	-	青森	
-	-	16	17	-	-	-	-	-	-	岩手	
-	-	67	40	1	1	1	1	-	-	宮城	
-	-	13	11	2	2	-	-	-	-	秋田	
-	-	11	10	-	-	-	-	-	-	山形	
-	-	38	32	-	-	2	2	-	-	福島	
-	-	25	24	24	29	3	5	-	-	関東管区	
5	3	394	349	150	182	4	5	-	-	茨城	
1	-	28	25	-	-	-	-	-	-	栃木	
-	-	18	13	39	44	2	3	-	-	群馬	
-	-	59	56	-	-	-	-	-	-	栃群	
-	-	67	64	28	30	-	-	-	-	埼玉	
-	-	18	19	-	-	-	-	-	-	千葉	
-	-	134	108	75	98	-	-	-	-	神奈川	
3	2	33	31	-	-	-	-	-	-	新潟	
-	-	3	1	-	-	-	-	-	-	山梨	
-	-	-	-	-	-	-	-	-	-	長野	
1	1	34	32	8	10	2	2	-	-	静岡	
-	-	164	144	14	22	1	-	-	-	中部管区	
-	-	16	13	4	6	-	-	-	-	富山	
-	-	14	13	-	-	-	-	-	-	石川	
-	-	12	10	-	-	1	-	-	-	福井	
-	-	19	15	-	-	-	-	-	-	岐阜	
-	-	73	66	-	-	-	-	-	-	愛知	
-	-	30	27	10	16	-	-	-	-	三重	
-	-	78	51	16	16	11	9	-	-	近畿管区	
-	-	10	13	3	5	-	-	-	-	滋賀	
-	-	9	3	-	-	3	3	-	-	京都	
-	-	3	2	-	-	5	5	-	-	大阪	
-	-	37	17	-	-	-	-	-	-	兵庫	
-	-	13	10	9	7	2	1	-	-	奈良	
-	-	6	6	4	4	1	-	-	-	和歌山	
2	3	136	121	44	64	14	11	-	-	中国管区	
-	-	11	8	-	-	-	-	-	-	中島	
-	-	7	6	-	-	-	-	-	-	鳥取	
1	1	37	32	4	4	9	7	-	-	岡山	
1	2	71	66	40	60	1	-	-	-	広島	
-	-	10	9	-	-	4	4	-	-	山梨	
1	1	65	54	10	11	3	3	1	1	四国管区	
-	-	27	16	-	-	-	-	1	1	徳島	
-	-	1	-	2	1	-	-	-	-	香川	
-	-	27	30	-	-	2	2	-	-	愛媛	
1	1	10	8	8	10	1	1	-	-	高知	
10	8	364	256	18	23	16	15	1	1	九州管区	
1	-	143	75	-	-	5	4	-	-	福岡	
1	1	8	9	4	6	-	-	-	-	佐賀	
1	3	43	37	-	-	-	-	-	-	長崎	
1	1	27	21	2	2	2	2	-	-	熊本	
-	-	10	9	7	10	-	-	-	-	分岐	
-	-	14	14	-	-	-	-	-	-	大宮	
1	-	25	25	5	5	-	-	-	-	鹿島	
5	3	94	66	-	-	9	9	1	1	沖縄	





126 罪種別 地位別 検挙件数 及び 検挙人員

罪 種	検挙件数	検挙人員	地 位 別			
			首 領	幹 部	組 員	準 構 成 員
総 数	51,305	29,325	445	3,087	5,648	20,145
計	38,944	19,472	340	2,192	3,929	13,011
刑 法 犯 ( )						
殺 人	173	310	15	68	73	154
強 盗	413	727	2	43	144	538
放 火	38	61	3	4	9	45
強 姦	99	137	3	12	18	104
凶器準備集合	11	92	-	6	10	76
交 通 業 過 を 除 く ( )						
暴 行	1,074	1,233	26	172	248	787
傷 害 脅 迫	3,208	4,319	62	525	952	2,780
恐 喝	423	487	31	105	100	251
窃 盗	1,999	2,808	79	521	758	1,450
詐 欺	23,640	3,265	9	145	585	2,526
賭 博	3,148	1,821	25	142	316	1,338
公 務 執 行 妨 害	136	837	10	36	44	747
証 人 威 迫	556	569	12	56	112	389
器 物 損 壊	3	3	-	2	1	-
暴 力 行 為	876	637	7	55	136	439
その他の刑法犯	70	126	11	30	34	51
計	3,077	2,040	45	270	389	1,336
特 別 法 犯 ( )						
計	12,361	9,853	105	895	1,719	7,134
自 転 車 競 技 法	41	81	-	2	32	47
競 馬 法	26	186	3	10	23	150
モーターボート競走法	19	55	-	5	17	33
小型自動車競走法	1	-	-	-	-	-
風 営 適 正 化 法	274	435	-	6	18	411
交 通 法 令						
売 春 防 止 法	604	267	3	8	16	240
違 反 を 除 く ( )						
児 童 福 祉 法	173	204	5	36	30	133
銃 刀 法	783	597	14	107	128	348
麻 薬 取 締 法	377	170	3	10	25	132
覚 せい 剤 取 締 法	7,341	(21) 5,412	-	(2)	(2)	(17)
職 業 安 定 法	36	(751) 57	30	469	1,015	3,898
その他の特別法犯	(7) 36	(65) 57	(7)	(65)	(198)	(481)
計	2,686	2,389	46	232	402	1,709

注1 特別法犯の検挙件数、検挙人員は、それぞれ送致件数、送致人員である。

2 ( )内の数字は、薬物事犯を犯した被疑者で、これらの罪以外で計上されている被疑者数であり外数である。

127 罪種別 系列別 検挙件数

罪種	系列	総数		山口組		稲川会		住吉会		工藤會		旭琉会		沖繩会	
		件数	人員	件数	人員	件数	人員	件数	人員	件数	人員	件数	人員	件数	人員
総	数	51,305	29,325	28,036	15,421	6,683	3,823	8,445	4,557	956	426	43	56	171	83
刑法犯(交通業過を除く)	計	38,944	19,472	22,518	10,832	4,872	2,433	5,925	2,720	755	278	41	50	150	67
	殺人	173	310	87	163	17	29	30	43	3	8	1	1	1	1
	強盗	413	727	209	380	57	106	75	106	6	9	-	1	1	1
	放火	38	61	16	30	4	4	5	7	3	9	-	-	-	-
	強姦	99	137	56	85	4	8	15	15	2	2	-	-	-	-
	凶器準備集	11	92	11	89	-	3	-	-	-	-	-	-	-	-
	暴行	1,074	1,233	481	550	152	158	185	220	13	15	5	6	5	6
	脅迫	3,208	4,319	1,660	2,410	477	595	430	533	32	45	9	10	13	20
	脅威	423	487	227	275	62	70	54	59	4	4	-	-	3	2
	恐喝	1,999	2,808	1,124	1,702	295	364	258	346	20	34	5	5	4	9
	窃盗	23,640	3,265	14,397	1,946	2,824	370	3,768	395	287	32	10	19	103	8
	詐欺	3,148	1,821	1,817	1,068	396	233	407	230	71	31	2	7	6	6
	横領	105	108	60	66	19	16	12	10	3	5	-	-	-	-
	文書偽造	698	323	428	180	136	43	71	35	4	1	2	-	-	-
	賭博	136	837	52	373	20	82	36	233	5	21	1	-	-	1
	わいせつ物頒布等	102	128	29	37	7	11	47	57	-	-	-	-	-	-
	公務執行妨害	556	569	240	280	87	88	115	96	6	6	-	1	-	-
	犯人捕縛	57	69	28	40	5	5	7	5	2	4	-	-	-	-
	証人威嚇	3	3	1	-	-	-	1	2	-	-	1	1	-	-
	信用毀損・業務妨害	205	414	113	244	15	41	37	53	3	6	-	-	-	-
器物損壊	52	102	28	68	10	18	4	2	4	-	-	-	-	-	
暴力行為(注)	876	637	394	319	149	98	156	99	10	9	2	1	2	3	
その他	70	126	30	62	6	10	18	33	-	-	-	-	1	2	
	1,858	896	1,030	465	130	81	194	139	279	30	4	1	10	8	
特別刑法犯(交通法違反を除く)	計	12,361	9,853	5,518	4,589	1,811	1,390	2,520	1,837	201	148	2	6	21	16
	出入国及難民認定法	49	42	16	16	8	6	18	13	-	-	-	-	-	-
	軽犯罪法	287	293	72	81	52	54	108	107	1	-	-	-	-	-
	酌量者規制条法	9	7	3	3	1	1	2	1	-	-	-	-	-	-
	迷惑防止条法	190	215	72	76	22	22	31	42	-	1	-	-	-	-
	暴力団員不当行為防止法	18	21	5	11	2	1	2	1	-	-	-	-	-	-
	自転車競技法	41	81	1	4	33	67	3	2	-	-	-	-	-	-
	競馬法	26	186	9	127	13	39	2	8	-	-	-	-	-	-
	モーターボート競走法	19	55	2	30	13	19	2	3	-	-	-	-	-	-
	小型自動車競走法	1	-	-	-	-	-	1	-	-	-	-	-	-	-
	風営適正化法	274	435	75	122	25	32	99	153	-	-	-	-	-	-
	営商防止条法	604	267	211	183	33	7	270	40	18	3	-	-	-	-
	児童福祉条法	173	204	81	110	22	26	44	33	1	5	-	-	-	-
	青少年保護育成条法	131	99	81	56	9	9	12	10	-	2	-	-	1	1
	出資規制法	155	160	86	89	20	22	21	22	4	3	-	-	1	1
	貸金業規制法	131	129	73	92	11	2	14	15	3	2	-	-	2	-
	宅地建物取引業法	3	8	3	8	-	-	-	-	-	-	-	-	-	-
	建設業法	17	34	13	27	-	-	-	-	1	5	-	-	-	-
	銃刀法	783	597	317	243	105	74	164	116	12	11	1	3	5	6
	火薬類取締法	26	4	10	2	5	-	2	-	-	-	-	-	-	-
麻薬等取締法	377	170	121	54	78	31	117	(3)	1	1	-	-	-	-	
		(21)		(13)		(2)		(3)							
あへん法	-	-	-	-	-	-	-	-	-	-	-	-	-	-	
違反を除く)	大麻取締法	855	530	302	157	153	83	253	198	11	7	-	-	-	-
			(43)		(26)		(5)		(4)						
	覚せい剤取締法	7,341	5,412	3,572	2,659	1,098	787	1,209	863	137	95	-	-	12	8
			(751)		(472)		(88)		(62)		(32)			(1)	
	毒劇物処理法	209	211	73	68	34	31	31	34	9	8	-	-	-	-
	廃棄物処理法	134	181	71	89	25	31	23	38	-	-	-	-	-	-
	労働基準法	3	4	1	2	-	-	1	1	-	-	-	-	-	-
	職業安定法	36	57	21	39	4	6	5	7	-	-	-	1	-	-
	健康保険法	2	2	2	2	-	-	-	-	-	-	-	-	-	-
	労働者派遣事業法	5	6	4	4	-	-	-	-	-	-	-	-	-	-
旅券の他	5	3	3	1	-	-	2	2	-	-	-	-	-	-	
	457	440	218	234	45	40	84	68	3	5	1	2	-	-	

注1 暴力行為等処罰ニ関スル法律第2条、第3条の罪のみを計上したものであって、同法第1条、第1条の2、第1条の3の罪については、刑法犯のそれぞれの罪名欄に計上してある。  
 2 ( )内の数字は、薬物事犯を犯した被疑者で、これらの罪以外で計上されている被疑者数であり外数である。



127 罪種別 系列別 検挙件数

罪種	系列	双愛会		俠道会		太州会		酒梅組		極東 桜井総家 連合会		極東会		
		件数	人員	件数	人員	件数	人員	件数	人員	件数	人員	件数	人員	
総	数	189	158	94	76	160	168	67	90	160	120	1,151	855	
刑 法 犯 （ 交 通 業 過 を 除 く ）	計	119	100	43	36	72	95	51	77	75	69	752	482	
	殺人	2	2	1	1	1	7	1	1	-	-	2	8	
	強盗	3	6	1	1	-	-	1	1	-	-	12	24	
	強放	-	-	-	-	-	1	1	1	2	1	1	1	
	強凶	2	3	-	-	1	1	-	-	-	-	2	1	
	器準備集	-	-	-	-	-	-	-	-	-	-	-	-	
	暴傷	8	5	-	-	9	10	6	9	1	1	35	42	
	脅迫	37	44	7	8	21	27	10	9	14	18	79	89	
	脅恐	9	7	5	4	1	1	2	2	3	3	12	11	
	窃盗	8	7	6	5	10	11	3	3	10	8	43	56	
	詐横	23	3	5	6	6	12	15	10	20	17	367	67	
	文書偽	8	6	7	2	2	2	5	3	8	8	59	42	
	賭博	-	-	-	-	-	-	-	-	-	-	3	3	
	博	1	-	-	1	-	-	-	-	1	2	11	10	
	布等	-	1	-	-	-	-	1	4	35	-	-	9	46
	妨害	-	-	-	-	-	-	-	-	-	-	-	7	9
	害	6	5	3	1	3	3	2	2	2	4	16	17	
	威迫	1	1	2	2	-	-	-	-	-	-	-	3	3
	監禁	-	-	-	-	-	-	-	-	-	-	-	-	-
	業務妨害	1	-	1	1	1	1	2	-	-	-	-	7	10
損害	-	-	1	1	-	-	-	-	-	-	-	-	-	
器物損	3	3	-	-	7	7	1	1	8	3	38	19		
行為(注)	-	-	-	-	-	-	-	-	-	-	1	3	2	
その他	7	7	4	3	10	10	-	-	6	3	43	22		
特 別 法 犯 （ 交 通 法 令 違 反 を 除 く ）	計	70	58	51	40	88	73	16	13	85	51	399	373	
	出入国及び難民法	-	-	1	1	-	-	-	-	-	-	4	5	
	犯罪	-	-	2	2	1	1	-	-	3	2	11	9	
	酌刑者規制	-	-	-	-	-	-	-	-	-	-	-	-	
	迷惑防止	-	-	-	-	-	-	-	-	-	-	4	3	
	暴力団員不当行為防止	2	2	-	-	-	-	-	-	-	-	2	2	
	自動車競	4	8	-	-	-	-	-	-	-	-	-	-	
	競馬	1	5	-	-	-	-	-	-	-	-	-	-	
	オートボート競走	2	3	-	-	-	-	-	-	-	-	-	-	
	小型自動車競走	-	-	-	-	-	-	-	-	-	-	-	-	
	営適正化	-	-	-	-	-	-	1	1	2	4	46	92	
	風営適正化	-	-	-	-	-	-	-	-	-	-	1	2	
	児童福祉	-	-	1	1	-	-	-	-	-	-	-	-	
	青少年保護育成	-	-	-	-	-	-	-	-	-	-	2	3	
	出資	-	-	3	1	-	-	-	-	-	2	1	4	5
	金業規制	-	-	2	1	-	-	-	-	4	1	2	3	
	地建物取引業	-	-	-	-	-	-	-	-	-	-	-	-	
	建設業	-	-	-	-	-	-	-	-	-	-	-	-	
	銃刀	12	9	2	-	8	7	4	3	5	3	27	24	
	薬類取締	-	-	-	-	1	1	-	-	-	-	1	1	
麻薬等取締	1	-	2	-	-	-	-	-	1	-	16	7		
あへん	-	-	-	-	-	-	-	-	-	-	-	(1)		
大麻取締	3	1	2	2	1	-	-	-	4	(1)	44	(1)		
覚せい剤取締	42	27	33	25	70	60	11	9	57	33	202	145		
毒劇物	(4)	(1)	(2)	(1)	(7)	(4)	(1)	(7)	(1)	(7)	(1)	(7)		
廃棄物処	1	1	-	-	7	-	-	-	2	1	17	19		
労働基準	-	-	-	-	-	-	-	-	2	2	2	4		
労働基準	-	-	-	-	-	-	-	-	-	-	-	-		
職業保安	-	-	-	-	-	-	-	-	-	-	1	2		
健康保険	-	-	-	-	-	-	-	-	-	-	-	-		
労働者派遣	-	-	1	2	-	-	-	-	-	-	-	-		
労働者派遣	-	-	-	-	-	-	-	-	-	-	-	-		
その他	2	2	2	4	-	-	-	-	3	4	13	14		



及 び 検 挙 人 員 ( つ づ き )

東組		松葉会		國粋会		東亜会		中野会		福博会		その他の団体		系列	罪種	
件数	人員	件数	人員	件数	人員	件数	人員	件数	人員	件数	人員	件数	人員			
119	86	1,314	712	453	326	291	91	100	61	165	116	757	642	総	数	
77	52	916	403	250	199	254	69	88	50	108	70	463	395	計	) 刑 法 犯 ( 交 通 業 過 を 除 く ) 他	
-	-	3	4	1	1	1	2	1	1	-	-	6	13	殺		
4	3	12	15	3	7	2	-	-	-	-	-	7	22	強 放		
-	-	-	-	-	-	-	-	-	-	-	-	3	2	強 放		
-	-	4	3	-	-	-	-	-	-	1	1	4	9	強 放		
-	-	-	-	-	-	-	-	-	-	-	-	-	-	器 準 備 集		
3	8	41	47	12	18	7	6	5	6	6	6	22	23	暴 傷		
9	12	84	97	35	43	14	16	11	15	9	10	75	91	暴 脅		
1	1	10	9	5	4	1	2	-	-	-	-	6	10	脅 恐		
4	7	30	37	22	27	3	8	1	2	9	14	28	38	恐 窃		
42	11	604	72	64	25	209	7	30	5	27	16	160	78	窃 盗		
5	1	38	31	63	17	5	6	26	6	34	6	73	33	詐 欺		
-	-	-	-	-	-	-	-	-	-	-	-	2	1	横 文 書		
1	2	7	8	6	5	-	3	5	1	1	1	5	9	偽 書		
-	1	-	1	2	13	1	3	2	5	-	-	1	11	賭 博		
-	-	3	4	2	2	1	1	1	1	-	-	4	5	わ い せ つ 物 頒 布		
2	1	22	19	9	10	2	1	4	1	3	1	10	8	公 務 執 行 妨 害		
-	-	1	1	-	-	-	-	-	-	-	-	-	1	1	公 務 執 行 妨 害	
2	2	5	7	-	9	1	1	-	-	-	-	-	5	5	証 人 威 脅	
-	-	1	1	1	1	-	-	-	-	-	-	-	3	3	証 人 威 脅	
2	2	23	14	16	6	2	4	-	-	2	-	19	14	逮 用 毀 損 ・ 業 務 妨 害		
-	-	5	6	1	5	-	-	-	-	-	1	5	4	4	信 用 毀 損 ・ 業 務 妨 害	
2	1	23	27	8	6	5	12	4	3	16	13	24	15	5	暴 力 行 為 ( 注 )	
42	34	398	309	203	127	37	22	12	11	57	46	294	247	計	) 特 別 法 犯 ( 交 通 法 令 違 反 を 除 く ) 他	
-	-	1	-	-	-	-	-	-	-	-	-	-	-	1		出 入 国 及 び 難 民 認 定 法
1	-	7	8	8	8	1	1	1	1	-	-	14	16	16		出 入 国 及 び 難 民 認 定 法
-	-	1	1	-	-	-	-	-	-	-	-	1	1	1		出 入 国 及 び 難 民 認 定 法
-	-	8	8	-	-	-	-	1	1	1	1	48	59	59		出 入 国 及 び 難 民 認 定 法
-	-	3	2	1	1	-	-	-	-	-	-	-	-	-		迷 惑 防 止 条 例
-	-	-	-	-	-	-	-	-	-	-	-	-	-	-		迷 惑 防 止 条 例
-	-	-	-	1	7	-	-	-	-	-	-	-	-	-		暴 力 団 員 不 当 行 為 防 止 法
-	-	-	-	-	-	-	-	-	-	-	-	-	-	-		暴 力 団 員 不 当 行 為 防 止 法
-	-	-	-	-	-	-	-	-	-	-	-	-	-	-		暴 力 団 員 不 当 行 為 防 止 法
-	-	-	-	-	-	-	-	-	-	-	-	-	-	-		暴 力 団 員 不 当 行 為 防 止 法
-	-	5	8	6	6	1	1	-	-	-	-	3	5	5		暴 力 団 員 不 当 行 為 防 止 法
-	-	5	4	51	9	1	1	1	2	-	-	3	2	2		暴 力 団 員 不 当 行 為 防 止 法
-	-	1	2	-	-	-	-	-	-	-	-	1	3	2		暴 力 団 員 不 当 行 為 防 止 法
-	-	1	3	-	-	-	-	-	-	-	-	2	3	3		暴 力 団 員 不 当 行 為 防 止 法
-	-	1	1	-	-	-	-	-	-	-	-	2	2	2	暴 力 団 員 不 当 行 為 防 止 法	
-	-	-	-	-	-	-	-	-	-	-	-	1	4	4	暴 力 団 員 不 当 行 為 防 止 法	
-	-	-	-	-	-	-	-	-	-	-	-	1	1	1	暴 力 団 員 不 当 行 為 防 止 法	
-	-	33	22	19	13	5	2	-	-	8	12	23	14	14	暴 力 団 員 不 当 行 為 防 止 法	
-	-	2	6	4	2	2	1	-	-	-	-	3	3	3	暴 力 団 員 不 当 行 為 防 止 法	
1	-	17	6	4	2	2	1	-	-	-	-	5	4	4	暴 力 団 員 不 当 行 為 防 止 法	
-	-	-	-	-	-	-	-	-	-	-	-	-	-	(1)	火 銃 薬 類 取 締 法	
2	1	25	17	18	6	2	2	-	-	1	2	12	8	8	火 銃 薬 類 取 締 法	
37	33	253	199	89	64	20	12	7	6	41	30	144	95	95	火 銃 薬 類 取 締 法	
-	(1)	(12)	(12)	(2)	(2)	(1)	(1)	(3)	(3)	(5)	(5)	(12)	(12)	(12)	火 銃 薬 類 取 締 法	
-	-	5	5	-	1	2	2	1	1	4	1	6	7	7	火 銃 薬 類 取 締 法	
-	-	5	8	1	1	-	-	-	-	-	-	3	8	8	火 銃 薬 類 取 締 法	
-	-	-	-	-	-	-	-	-	-	-	-	-	1	1	火 銃 薬 類 取 締 法	
1	-	-	-	1	1	-	-	-	-	-	-	-	-	-	火 銃 薬 類 取 締 法	
-	-	-	-	-	-	-	-	-	-	-	-	-	-	-	火 銃 薬 類 取 締 法	
-	-	-	-	-	-	-	-	-	-	-	-	-	-	-	火 銃 薬 類 取 締 法	
-	-	25	15	4	8	3	-	1	-	1	-	21	14	14	火 銃 薬 類 取 締 法	

128 罪 種 別 逮 捕

地位		罪種	総数	殺人	強盗	放火	強姦	凶器準備集合	暴行	うち) 暴力 第一条	うち) 暴力 第一条ノ 三
総数 (交通業過を除く)	総数	計	19,472	310	727	61	137	92	1,233	365	7
		首領	340	15	2	3	3	-	26	11	-
		幹部	2,192	68	43	4	12	6	172	67	2
		組員	3,929	73	144	9	18	10	248	91	3
		準構成員	13,011	154	538	45	104	76	787	196	2
	うち) 少年	計	763	9	91	-	5	62	23	13	-
		首領	-	-	-	-	-	-	-	-	-
		幹部	1	-	-	-	-	-	1	-	-
		組員	59	1	4	-	1	3	3	-	-
		準構成員	703	8	87	-	4	59	19	13	-
身 逮 捕	現行犯	計	4,818	39	101	11	9	-	607	126	4
		首領	28	1	-	-	-	-	8	3	-
		幹部	326	2	7	1	-	-	62	18	1
		組員	827	6	11	-	-	-	122	34	2
		準構成員	3,637	30	83	10	9	-	415	71	1
	うち) 少年	計	60	-	6	-	-	-	5	-	-
		首領	-	-	-	-	-	-	-	-	-
		幹部	-	-	-	-	-	-	-	-	-
		組員	8	-	-	-	-	-	2	-	-
		準構成員	52	-	6	-	-	-	3	-	-
柄 逮 捕	緊急	計	1,502	24	90	3	15	-	33	33	-
		首領	8	1	-	-	-	-	-	-	-
		幹部	97	4	-	-	2	-	4	4	-
		組員	286	1	19	-	3	-	10	10	-
		準構成員	1,111	18	71	3	10	-	19	19	-
	うち) 少年	計	79	-	13	-	1	-	3	3	-
		首領	-	-	-	-	-	-	-	-	-
		幹部	-	-	-	-	-	-	-	-	-
		組員	5	-	1	-	-	-	-	-	-
		準構成員	74	-	12	-	1	-	3	3	-
措 逮 捕	通常	計	11,358	245	527	47	108	36	424	182	3
		首領	291	13	2	3	3	-	16	8	-
		幹部	1,683	62	36	3	10	6	91	43	1
		組員	2,607	66	113	9	15	10	104	42	1
		準構成員	6,777	104	376	32	80	20	213	89	1
	うち) 少年	計	471	9	70	-	4	16	15	10	-
		首領	-	-	-	-	-	-	-	-	-
		幹部	1	-	-	-	-	-	1	-	-
		組員	41	1	3	-	1	3	1	-	-
		準構成員	429	8	67	-	3	13	13	10	-
置 不 拘 束	身柄	計	1,794	2	9	-	5	56	169	24	-
		首領	13	-	-	-	-	-	2	-	-
		幹部	86	-	-	-	-	-	15	2	-
		組員	209	-	1	-	-	-	12	5	-
		準構成員	1,486	2	8	-	5	56	140	17	-
	うち) 少年	計	153	-	2	-	-	46	-	-	-
		首領	-	-	-	-	-	-	-	-	-
		幹部	-	-	-	-	-	-	-	-	-
		組員	5	-	-	-	-	-	-	-	-
		準構成員	148	-	2	-	-	46	-	-	-

地位別 検挙人員

傷害	うち)暴力 第一条ノ		脅迫	うち)暴力 第一条ノ		うち)強要	うち)組織的 強要	恐喝	窃盗	罪種		地位	身柄措置
	三	二		三	二					計	首領		
4,319	23	17	487	214	11	110	4	2,808	3,265	計	総	総数(交通業過を除く)	
62	-	-	31	6	1	11	-	79	9	首領	数		
525	2	8	105	47	-	28	2	521	145	幹部			
952	11	5	100	49	4	20	-	758	585	組員			
2,780	10	4	251	112	6	51	2	1,450	2,526	準構成員			
171	-	-	2	1	-	1	-	103	189	計	うち)	身	
-	-	-	-	-	-	-	-	-	-	首領	少年		
-	-	-	-	-	-	-	-	-	-	幹部			
14	-	-	1	-	-	1	-	10	13	組員			
157	-	-	1	1	-	-	-	93	176	準構成員			
1,032	1	5	81	49	-	8	-	157	774	計	総	現 行 犯 逮 捕	
5	-	-	1	-	-	-	-	-	2	首領	数		
76	-	-	13	4	-	3	-	20	34	幹部			
204	1	2	7	5	-	1	-	54	125	組員			
747	-	3	60	40	-	4	-	83	613	準構成員			
6	-	-	-	-	-	-	-	10	12	計	うち)	身	
-	-	-	-	-	-	-	-	-	-	首領	少年		
-	-	-	-	-	-	-	-	-	-	幹部			
3	-	-	-	-	-	-	-	2	-	組員			
3	-	-	-	-	-	-	-	8	12	準構成員			
398	7	1	15	13	-	2	-	155	471	計	総	緊 急 逮 捕	
2	-	-	-	-	-	-	-	-	-	首領	数		
45	-	-	-	-	-	-	-	6	13	幹部			
72	5	1	4	4	-	-	-	42	68	組員			
279	2	-	11	9	-	2	-	107	390	準構成員			
10	-	-	-	-	-	-	-	13	33	計	うち)	身 柄 逮 捕	
-	-	-	-	-	-	-	-	-	-	首領	少年		
-	-	-	-	-	-	-	-	-	-	幹部			
1	-	-	-	-	-	-	-	-	3	組員			
9	-	-	-	-	-	-	-	13	30	準構成員			
2,352	13	10	373	147	10	98	4	2,397	1,854	計	総	通 常 逮 捕	
53	-	-	29	6	1	11	-	78	7	首領	数		
379	1	7	89	43	-	24	2	488	90	幹部			
594	4	2	86	39	3	19	-	645	373	組員			
1,326	8	1	169	59	6	44	2	1,186	1,384	準構成員			
107	-	-	1	-	-	1	-	70	118	計	うち)	身 柄 不 拘 束	
-	-	-	-	-	-	-	-	-	-	首領	少年		
-	-	-	-	-	-	-	-	-	-	幹部			
8	-	-	1	-	-	1	-	8	8	組員			
99	-	-	-	-	-	-	-	62	110	準構成員			
537	2	1	18	5	1	2	-	99	166	計	総	身 柄 不 拘 束	
2	-	-	1	-	-	-	-	1	-	首領	数		
25	1	1	3	-	-	1	-	7	8	幹部			
82	1	-	3	1	1	-	-	17	19	組員			
428	-	-	11	4	-	1	-	74	139	準構成員			
48	-	-	1	1	-	-	-	10	26	計	うち)	身 柄 不 拘 束	
-	-	-	-	-	-	-	-	-	-	首領	少年		
-	-	-	-	-	-	-	-	-	-	幹部			
2	-	-	-	-	-	-	-	-	2	組員			
46	-	-	1	1	-	-	-	10	24	準構成員			



地位別 検挙人員 ( つづき )

逮捕監禁	信用毀損 威力業務 妨害	器物損壊	うち) 暴力第一 条	うち)暴 力第一 条ノ 三	暴力行為 等処罰二 関スル法 律	第二 条	第三 条	その他	罪種		身柄措置
									計	地位	
414	102	637	65	4	126	121	5	896	計		総 数 (交 通 業 過 を 除 く)
9	1	7	1	-	11	11	-	16	首 領	総 数	
88	15	55	8	-	30	29	1	93	幹 部		
85	20	136	13	1	34	31	3	194	組 員		
232	66	439	43	3	51	50	1	593	準 構 成 員		
8	4	14	10	-	-	-	-	22	計		うち)
-	-	-	-	-	-	-	-	-	首 領	少 年	
-	-	-	-	-	-	-	-	-	幹 部		
4	-	3	2	-	-	-	-	1	組 員		
4	4	11	8	-	-	-	-	21	準 構 成 員		
54	20	299	10	3	34	34	-	221	計		現 行 犯 身
-	-	1	1	-	-	-	-	1	首 領		
1	1	24	-	-	4	4	-	12	幹 部		
11	3	56	1	1	11	11	-	46	組 員		
42	16	218	8	2	19	19	-	162	準 構 成 員		
2	-	-	-	-	-	-	-	4	計	うち)	
-	-	-	-	-	-	-	-	-	首 領	少 年	
-	-	-	-	-	-	-	-	-	幹 部		
1	-	-	-	-	-	-	-	-	組 員		
1	-	-	-	-	-	-	-	4	準 構 成 員		
30	5	82	8	1	-	-	-	80	計		緊 急 身
1	1	1	-	-	-	-	-	1	首 領		
3	1	6	2	-	-	-	-	6	幹 部		
7	-	19	2	-	-	-	-	21	組 員		
19	3	56	4	1	-	-	-	52	準 構 成 員		
-	-	-	-	-	-	-	-	3	計	うち)	
-	-	-	-	-	-	-	-	-	首 領	逮 捕 身	
-	-	-	-	-	-	-	-	-	幹 部		
-	-	-	-	-	-	-	-	-	組 員		
-	-	-	-	-	-	-	-	-	準 構 成 員		
-	-	-	-	-	-	-	-	3	準 構 成 員		
317	48	202	34	-	80	75	5	462	計	通 常 措 置	
8	-	4	-	-	11	11	-	14	首 領		
84	7	23	6	-	23	22	1	70	幹 部		
66	11	56	10	-	19	16	3	98	組 員		
159	30	119	18	-	27	26	1	280	準 構 成 員		
6	4	8	4	-	-	-	-	10	計	うち)	
-	-	-	-	-	-	-	-	-	首 領	少 年	
-	-	-	-	-	-	-	-	-	幹 部		
3	-	3	2	-	-	-	-	-	組 員		
3	4	5	2	-	-	-	-	10	準 構 成 員		
13	29	54	13	-	12	12	-	133	計		身 柄 不 拘 束
-	-	1	-	-	-	-	-	-	首 領		
-	6	2	-	-	3	3	-	5	幹 部		
1	6	5	-	-	4	4	-	29	組 員		
12	17	46	13	-	5	5	-	99	準 構 成 員		
-	-	6	6	-	-	-	-	5	計	うち)	
-	-	-	-	-	-	-	-	-	首 領	少 年	
-	-	-	-	-	-	-	-	-	幹 部		
-	-	-	-	-	-	-	-	1	組 員		
-	-	6	6	-	-	-	-	4	準 構 成 員		
-	-	-	-	-	-	-	-	-	準 構 成 員		

129 罪 種 別 年 齢 別 検 挙 人 員

(刑法犯)

罪種		年齢									
		総数	14～19歳	20～24歳	25～29歳	30～39歳	40～49歳	50～59歳	60～64歳	65～69歳	70歳以上
総数		29,325	979	4,270	4,458	9,297	5,010	3,813	978	354	166
刑 法 犯	刑 法 犯 計	19,472	858	3,155	3,001	5,758	3,091	2,605	669	236	99
	凶 悪 犯	1,235	117	227	219	320	183	122	31	13	3
	殺 人	310	10	42	51	86	60	43	8	9	1
	強 盗	727	102	137	131	190	96	50	15	4	2
	放 火	61	-	6	9	18	7	15	6	-	-
	強 姦	137	5	42	28	26	20	14	2	-	-
	粗 暴 犯	8,939	403	1,457	1,325	2,727	1,401	1,220	285	86	35
	凶 器 準 備 集 合	92	63	19	5	4	1	-	-	-	-
	暴 行	1,233	31	150	164	353	244	215	54	16	6
	傷 害	4,319	188	758	672	1,355	668	525	109	29	15
	脅 迫	487	3	43	50	132	84	126	25	15	9
	恐 喝	2,808	118	487	434	883	404	354	97	26	5
	窃 盗 犯	3,265	208	651	515	900	480	360	100	38	13
	侵 入 盗	890	51	154	154	261	139	97	22	9	3
	乗 り 物 盗	759	57	141	111	243	128	66	10	2	1
	非 侵 入 盗	1,616	100	356	250	396	213	197	68	27	9
	知 能 犯	2,379	57	345	336	687	418	371	107	36	22
	詐 欺	1,821	52	285	268	523	287	277	82	30	17
	横 領	108	-	5	12	29	28	26	6	-	2
	偽 造	443	5	54	56	133	100	67	19	6	3
汚 職	7	-	1	-	2	3	1	-	-	-	
背 任	-	-	-	-	-	-	-	-	-	-	
犯 風 俗 犯	1,053	13	127	200	303	153	160	55	27	15	
賭 博	837	9	107	162	220	122	132	49	24	12	
わ い せ つ	216	4	20	38	83	31	28	6	3	3	
強 制 わ い せ つ	70	3	8	9	28	5	8	5	2	2	
公 然 わ い せ つ	18	-	3	4	6	2	2	-	1	-	
わ い せ つ 物 頒 布 等	128	1	9	25	49	24	18	1	-	1	
そ の 他 の 刑 法 犯	2,601	60	348	406	821	456	372	91	36	11	
うち) 占有離脱物横領	119	4	15	17	22	19	24	10	7	1	

注1 犯行時の年齢による。  
 2 特別法犯については送致人員である。  
 3 交通業過及び交通法令違反を除く。

## 129 罪 種 別 年 齡 別 検 挙 人 員

(特別法犯)

違反法令		年齢	総数	14～ 19歳	20～ 24歳	25～ 29歳	30～ 39歳	40～ 49歳	50～ 59歳	60～ 64歳	65～ 69歳	70歳 以上	
特 別	特 別 法 犯 計		9,853	121	1,115	1,457	3,539	1,919	1,208	309	118	67	
	軽 犯 罪 法		293	7	45	53	106	37	33	9	3	-	
	酩 酊 者 規 制 法		7	-	-	-	1	3	3	-	-	-	
	迷 惑 防 止 条 例		215	3	16	23	69	48	40	7	5	4	
	自 転 車 競 技 法		81	-	4	1	12	14	23	9	8	10	
	競 馬 法		186	-	3	9	24	35	51	30	20	14	
	E-タ-ホ-ト競争法		55	1	3	6	11	6	14	7	2	5	
	小型自動車競争法		-	-	-	-	-	-	-	-	-	-	
	風 営 適 正 化 法		435	6	68	96	188	47	24	3	1	2	
	売 春 防 止 法		267	1	21	38	114	48	30	9	3	3	
	児 童 福 祉 法		204	10	38	42	72	30	11	1	-	-	
	青少年保護育成条例		99	1	30	29	31	2	6	-	-	-	
	出 資 法		160	2	27	42	46	21	19	-	2	1	
	法	貸 金 業 規 制 法		129	-	17	18	46	22	16	7	1	2
銃 刀 法			597	4	47	58	185	126	131	30	11	5	
火 薬 類 取 締 法			4	-	1	-	-	1	1	1	-	-	
麻 薬 等 取 締 法			170	8	60	47	30	12	8	4	1	-	
あ へ ん 法			-	-	-	-	-	-	-	-	-	-	
大 麻 取 締 法			530	14	181	136	128	57	11	3	-	-	
犯		覚 せ い 剤 取 締 法		5,412	29	431	705	2,189	1,203	645	143	52	15
		薬 事 法		3	-	-	-	-	1	2	-	-	-
		毒 劇 物 法		211	23	50	54	56	23	5	-	-	-
		労 働 基 準 法		4	-	1	1	-	2	-	-	-	-
	職 業 安 定 法		57	2	10	20	14	8	3	-	-	-	
	そ の 他		734	10	62	79	217	173	132	46	9	6	

130 罪 種 別 前 科 数 別

前科 罪 種	総 数	前科なし	前科あり 計	前 科 数 別			
				あ			2 犯
				1 犯	同一罪種の 前科なし	同一罪種の 前科1犯	
計	計	計	計				
刑法犯総数(交通業過を除く)	18,709	6,194	12,515	3,159	2,443	716	2,010
凶 悪	1,130	353	777	180	172	8	113
殺 人	301	78	223	40	39	1	38
殺 嬰 児	300	78	222	40	39	1	38
殺 予 備	-	-	-	-	-	-	-
自 人 殺 害	1	-	1	-	-	-	-
強 盗	636	219	417	106	101	5	55
強 盗 殺 人	19	9	10	2	2	-	2
強 盗 傷 害	325	116	209	61	59	2	26
強 盗 強 姦	13	7	6	3	3	-	-
強 盗 準 強 姦	279	87	192	40	37	3	27
放 火	61	12	49	11	11	-	6
強 姦	132	44	88	23	21	2	14
粗 暴 犯 合	8,578	2,606	5,972	1,526	1,114	412	991
器 準 備 集	30	15	15	5	5	-	5
粗 暴 行 害	1,210	349	861	203	163	40	117
傷 害 致 死	4,148	1,241	2,907	762	478	284	473
脅 恐	51	12	39	14	13	1	7
脅 恐	485	113	372	76	70	6	66
窃 盗	2,705	888	1,817	480	398	82	330
窃 盗 犯	3,076	811	2,265	513	346	167	344
侵 入	843	212	631	145	89	56	99
非 法 侵 入	706	166	540	106	75	31	88
知 能	1,527	433	1,094	262	182	80	157
詐 欺	2,332	905	1,427	360	320	40	216
横 領	1,778	651	1,127	286	253	33	169
偽 造	108	48	60	21	20	1	8
偽 造 領 造	59	20	39	12	12	-	5
偽 造 領 造	49	28	21	9	8	1	3
偽 造	439	202	237	51	45	6	39
偽 造	29	11	18	8	7	1	1
偽 造	322	140	182	36	33	3	31
偽 造	79	49	30	5	3	2	5
偽 造	7	2	5	2	2	-	-
偽 造	2	-	2	-	-	-	2
汚 職	7	4	3	2	2	-	-
汚 職	7	4	3	2	2	-	-
風 俗 犯	1,046	669	377	163	109	54	71
賭 博	833	561	272	122	76	46	50
賭 博	265	182	83	29	17	12	17
賭 博	145	85	60	26	19	7	12
賭 博 開 張	423	294	129	67	40	27	21
賭 博 開 張	213	108	105	41	33	8	21
賭 博 開 張	68	23	45	10	7	3	8
賭 博 開 張	18	8	10	4	3	1	2
賭 博 開 張	2,547	850	1,697	417	382	35	275
賭 博 開 張	115	52	63	11	11	-	7
賭 博 開 張	561	200	361	78	72	6	63
賭 博 開 張	207	50	157	39	35	4	20
賭 博 開 張	406	157	249	74	65	9	48
賭 博 開 張	32	8	24	8	8	-	6
賭 博 開 張	192	53	139	33	30	3	24
賭 博 開 張	623	180	443	104	95	9	74



刑 法 犯 検 挙 人 員 ( 成 人 表 )

前 科			あ り				前科	罪 種
2	犯	犯	3	犯	犯	犯		
同一罪種の 前科なし	同一罪種の 前科1犯	同一罪種の 前科2犯	計	同一罪種の 前科なし	同一罪種の 前科1~2犯	同一罪種の 前科3犯		
1,397	447	166	1,523	911	515	97	刑法犯総数(交通業過を除く)	
102	7	4	87	76	9	2	凶 悪 犯	
37	-	1	23	21	2	-	殺 人 人	
37	-	1	23	21	2	-	殺 嬰 人 人	
-	-	-	-	-	-	-	殺 嬰 児 予 備	
-	-	-	-	-	-	-	強 自 人 殺 予 備	
48	6	1	51	44	6	1	強 盗 人 殺 与 盗	
1	1	-	1	1	-	-	強 盗 強 盗 強 盗	
23	3	-	26	25	1	-	強 盗 強 盗 強 盗	
-	-	-	-	-	-	-	強 盗 強 盗 強 盗	
24	2	1	24	18	5	1	強 盗 強 盗 強 盗	
6	-	-	3	3	-	-	放 強 火 災	
11	1	2	10	8	1	1	放 強 火 災	
632	271	88	765	415	313	37	粗 暴 犯 集 団	
5	-	-	3	3	-	-	粗 暴 犯 集 団	
86	25	6	112	72	32	8	粗 暴 犯 集 団	
248	161	64	374	146	202	26	粗 暴 犯 集 団	
6	1	-	8	7	1	-	粗 暴 犯 集 団	
58	7	1	36	26	10	-	粗 暴 犯 集 団	
235	78	17	240	168	69	3	粗 暴 犯 集 団	
187	101	56	290	116	128	46	粗 暴 犯 集 団	
44	31	24	71	15	35	21	粗 暴 犯 集 団	
52	28	8	81	44	28	9	粗 暴 犯 集 団	
91	42	24	138	57	65	16	粗 暴 犯 集 団	
181	29	6	163	125	28	10	粗 暴 犯 集 団	
134	29	6	124	93	22	9	粗 暴 犯 集 団	
8	-	-	6	6	-	-	粗 暴 犯 集 団	
5	-	-	2	2	-	-	粗 暴 犯 集 団	
3	-	-	4	4	-	-	粗 暴 犯 集 団	
39	-	-	33	26	6	1	粗 暴 犯 集 団	
1	-	-	4	3	-	1	粗 暴 犯 集 団	
31	-	-	22	17	5	-	粗 暴 犯 集 団	
5	-	-	7	6	1	-	粗 暴 犯 集 団	
-	-	-	-	-	-	-	粗 暴 犯 集 団	
2	-	-	-	-	-	-	粗 暴 犯 集 団	
-	-	-	-	-	-	-	粗 暴 犯 集 団	
-	-	-	-	-	-	-	粗 暴 犯 集 団	
-	-	-	-	-	-	-	粗 暴 犯 集 団	
53	12	6	34	24	10	-	粗 暴 犯 集 団	
36	10	4	22	15	7	-	粗 暴 犯 集 団	
15	2	-	8	6	2	-	粗 暴 犯 集 団	
10	1	1	1	1	-	-	粗 暴 犯 集 団	
11	7	3	13	8	5	-	粗 暴 犯 集 団	
17	2	2	12	9	3	-	粗 暴 犯 集 団	
8	-	-	5	4	1	-	粗 暴 犯 集 団	
1	-	1	2	1	1	-	粗 暴 犯 集 団	
242	27	6	184	155	27	2	粗 暴 犯 集 団	
7	-	-	6	4	2	-	粗 暴 犯 集 団	
56	6	1	35	31	3	1	粗 暴 犯 集 団	
17	2	1	17	12	4	1	粗 暴 犯 集 団	
42	4	2	27	26	1	-	粗 暴 犯 集 団	
5	1	-	3	3	-	-	粗 暴 犯 集 団	
24	-	-	12	10	2	-	粗 暴 犯 集 団	
62	10	2	55	43	12	-	粗 暴 犯 集 団	

130 罪種別 前科数別 刑法犯 検挙人員(成人表)(つづき)

前科 罪種	前科							
	4 犯				5 犯以上			
	計	同一罪種の 前科なし	同一罪種の 前科1~3犯	同一罪種の 前科4犯	計	同一罪種の 前科なし	同一罪種の 前科1~4犯	同一罪種の 前科5犯以上
刑法犯総数(交通業過を除く)	1,206	681	483	42	4,617	2,106	1,930	581
凶悪犯	79	69	7	3	318	252	62	4
殺	26	23	3	-	96	87	9	-
殺	26	23	3	-	95	86	9	-
殺	-	-	-	-	-	-	-	-
殺	-	-	-	-	-	-	-	-
殺	-	-	-	-	-	-	-	-
強	42	36	4	2	163	121	39	3
強	-	-	-	-	5	4	1	-
強	20	19	1	-	76	60	15	1
強	1	1	-	-	2	2	-	-
強	21	16	3	2	80	55	23	2
放	4	3	-	1	25	19	6	-
放	7	7	-	-	34	25	8	1
粗	574	289	276	9	2,116	729	1,151	236
粗	1	1	-	-	1	1	-	-
凶	83	54	27	2	346	145	172	29
暴	286	101	180	5	1,012	244	593	175
傷	2	2	-	-	8	6	1	1
脅	33	25	8	-	161	108	47	6
恐	171	108	61	2	596	231	339	26
窃	247	90	133	24	871	209	409	253
侵	62	16	32	14	254	37	118	99
乘	66	28	35	3	199	62	93	44
非	119	46	66	7	418	110	198	110
知	125	89	31	5	563	352	143	68
詐	99	72	22	5	449	258	123	68
横	4	4	-	-	21	18	3	-
横	3	3	-	-	17	16	1	-
偽	1	1	-	-	4	2	2	-
偽	22	13	9	-	92	75	17	-
通	-	-	-	-	5	4	1	-
文	19	11	8	-	74	62	12	-
支	3	2	1	-	10	6	4	-
有	-	-	-	-	3	3	-	-
印	-	-	-	-	-	-	-	-
汚	-	-	-	-	1	1	-	-
あ	-	-	-	-	1	1	-	-
背	-	-	-	-	-	-	-	-
風	24	14	9	1	85	48	25	12
賭	16	8	7	1	62	30	20	12
普	7	3	3	1	22	9	9	4
常	1	1	-	-	20	10	6	4
賭	8	4	4	-	20	11	5	4
わ	8	6	2	-	23	18	5	-
う	6	4	2	-	16	11	5	-
う	-	-	-	-	2	2	-	-
そ	157	130	27	-	664	516	140	8
う	4	4	-	-	35	31	3	1
う	34	30	4	-	151	119	32	-
う	15	11	4	-	66	44	20	2
う	23	21	2	-	77	58	18	1
う	-	-	-	-	7	6	1	-
う	19	18	1	-	51	46	4	1
う	41	29	12	-	169	124	44	1

131 特 定 罪 種 別 所 属 別 検 挙 人 員

所 属	総 数	公 文 書 偽 造 行 使	職 権 濫 用	収 賄	背 任	業 務 上 横 領
総 数	111	11	24	41	1	34
国 会 議 員	-	-	-	-	-	-
首 長	5	1	-	4	-	-
各 種 議 員 関 係	6	1	-	4	1	-
警 察 { 警 察 官	13	2	4	4	-	3
職 員 { 警 察 官 以 外	-	-	-	-	-	-
そ の 他 の 公 務 員	87	7	20	29	-	31

132 年次別 特定罪種別 所属別 検挙人員

年次	罪種	総 数	国 会 議 員	首 長	各 種 議 員	警察関係		そ の 他 の 公 務 員	
						警 察 官	警 察 官 以 外		
総 数	平7	(18) 165	...	...	(12) 35	-	-	(6) 130	
	8	(16) 120	-	(1) 16	(10) 24	...	...	(5) 80	
	9	(30) 151	-	(1) 12	(14) 50	...	...	(15) 89	
	10	(10) 133	-	10	(9) 49	...	...	(1) 74	
	11	(14) 122	-	13	(12) 24	...	...	(2) 85	
	12	(8) 138	-	13	(5) 26	...	...	(3) 99	
	13	(12) 184	-	14	(7) 31	...	...	(5) 139	
	14	(9) 183	-	16	(5) 21	...	...	(4) 146	
	15	(2) 158	-	12	(2) 7	...	...	139	
	16	(6) 117	-	5	(5) 11	13	-	(1) 88	
	公 文 書 偽 造 行 使	平7	17	...	...	-	-	-	17
		8	2	-	-	-	...	...	2
		9	-	-	-	-	...	...	-
		10	10	-	-	1	...	...	9
		11	8	-	-	2	...	...	6
		12	7	-	-	1	...	...	6
13		8	-	-	-	...	...	8	
14		12	-	-	-	...	...	12	
職 権 乱 用	平7	2	...	...	-	-	-	2	
	8	6	-	-	-	...	...	6	
	9	9	-	-	-	...	...	9	
	10	1	-	-	-	...	...	1	
	11	3	-	2	-	...	...	1	
	12	25	-	-	-	...	...	25	
	13	32	-	1	-	...	...	31	
	14	31	-	1	-	...	...	30	
15	44	-	-	-	...	...	44		
16	24	-	-	-	4	-	20		

注1 ( )内の数値は、贈賄を内数として示したものである。

2 平成7年～平成15年は、「公務員とみなされる者」の数を含む。

132 年次別 特定罪種別 所属別 検挙人員（つづき）

年次	罪種	総 数	国 会 議 員	首 長	各 種 議 員	警察関係		そ の 他 の 公 務 員	
						警 察 官	警 察 官 以 外		
賄 賂	平7	(18) 95	...	...	(12) 34	-	-	(6) 61	
	8	(16) 86	-	(1) 13	(10) 24	...	...	(5) 49	
	9	(22) 122	-	(1) 11	(14) 50	...	...	(15) 61	
	10	(10) 92	-	9	(9) 44	...	...	(1) 39	
	11	(14) 79	-	11	(12) 19	...	...	(2) 49	
	12	(8) 69	-	11	(5) 23	...	...	(3) 35	
	13	(12) 95	-	10	(7) 26	...	...	(5) 59	
	14	(9) 94	-	12	(5) 16	...	...	(4) 66	
	15	(2) 54	-	9	(2) 7	...	...	38	
	16	(6) 47	-	(5) 4	9	4	-	(1) 30	
	背 任	平7	5	...	...	1	-	-	4
		8	7	-	3	-	...	...	4
		9	7	-	1	-	...	...	6
		10	7	-	1	1	...	...	5
		11	2	-	-	-	...	...	2
		12	1	-	1	-	...	...	-
13		16	-	3	2	...	...	11	
14		17	-	2	3	...	...	12	
業 務 上 横 領	平7	47	...	...	-	-	-	47	
	8	19	-	-	-	...	...	19	
	9	13	-	-	-	...	...	13	
	10	23	-	-	3	...	...	20	
	11	30	-	-	3	...	...	27	
	12	36	-	1	2	...	...	33	
	13	33	-	-	3	...	...	30	
	14	38	-	-	-	...	...	38	
15	48	-	-	-	...	...	48		
16	34	-	-	-	3	-	31		

注1 ( )内の数値は、贈賄を内数として示したものである。

2 平成7年～平成15年は、「公務員とみなされる者」の数を含む。

133 年次別 罪種別 公務員による犯罪の検挙人員

罪種	年次				
	平12	平13	平14	平15	平16
刑法犯総数(交通業過を除く)	1,416	1,621	1,694	1,695	1,639
凶 悪 犯	34	36	24	48	37
殺 人 人	8	7	3	10	8
殺 嬰 児 人	8	7	3	10	7
強 自 人 予 関	-	-	-	-	-
強 盗 殺 盗 人 人	9	5	4	9	8
強 盗 傷 盗 人 人	1	-	-	1	-
強 盗 強 強 強	3	2	2	4	6
強 盗 強 強 強	-	-	1	2	-
強 盗 強 強 強	5	3	1	2	2
放 強 火 強	2	5	6	6	7
粗 暴 犯 集 合	15	19	11	23	14
粗 凶 器 準 備 集	308	305	360	360	350
粗 凶 暴 行 害	2	-	-	1	-
粗 傷 害 致 死	82	76	94	95	84
脅 恐 喝	207	210	243	243	249
脅 恐 喝	2	1	4	1	-
脅 恐 喝	8	10	12	16	16
脅 恐 喝	9	9	11	5	1
窃 盗 犯 盗 盗	323	363	417	436	382
侵 入 盗 盗	31	40	34	39	22
非 法 侵 入 盗 盗	48	55	56	64	67
知 能 犯 欺 詐	244	268	327	333	293
知 詐 領 領	253	305	303	273	248
知 詐 領 領	49	58	50	60	52
知 詐 領 領	37	36	44	50	35
偽 業 務 上 横 領	1	3	6	2	1
偽 通 貨 偽 造 造	36	33	38	48	34
偽 文 書 偽 造 造	72	68	66	57	89
偽 支 払 用 カ ー ド 偽 造 造	-	1	2	-	-
偽 有 価 証 券 偽 造 造	70	65	63	56	87
偽 印 章 偽 造 造	-	-	-	-	2
汚 職 職	1	1	-	1	-
汚 職 職	94	127	125	98	71
汚 賭 博 博	69	95	94	54	47
背 俗 犯 博 博	-	-	1	-	-
背 俗 犯 博 博	1	16	17	8	1
風 賭 博 博	108	202	123	89	138
風 賭 博 博	5	94	18	8	48
風 賭 博 博	5	93	18	7	47
風 賭 博 博	-	-	-	-	-
風 賭 博 博	-	1	-	1	1
わ い せ つ	103	108	105	81	90
わ い せ つ	69	67	60	47	55
わ い せ つ	29	36	35	30	31
そ の 他 の 刑 法 犯	390	410	467	489	484
そ の 他 の 刑 法 犯	207	215	255	291	271
そ の 他 の 刑 法 犯	26	19	26	21	19
そ の 他 の 刑 法 犯	38	43	35	37	52
そ の 他 の 刑 法 犯	4	2	10	2	4
そ の 他 の 刑 法 犯	-	1	3	2	2
そ の 他 の 刑 法 犯	-	-	2	3	5
そ の 他 の 刑 法 犯	24	28	32	50	41

注 平成12年~平成15年は、「公務員とみなされる者」の数を含む。

## 134 年次別 外国人による犯罪の検挙件数及び検挙人員

年次	総数		来日外国人		その他の外国人		
	検挙件数	検挙人員	検挙件数	検挙人員	検挙件数	検挙人員	
刑法犯 (交通業過を除く)	平成 7年	27,891	11,234	17,213	6,527	10,678	4,707
	8	31,750	10,741	19,513	6,026	12,237	4,715
	9	32,497	10,385	21,670	5,435	10,827	4,950
	10	32,703	10,248	21,689	5,382	11,014	4,866
	11	36,382	10,696	25,135	5,963	11,247	4,733
	12	32,298	10,963	22,947	6,329	9,351	4,634
	13	26,093	11,893	18,199	7,168	7,894	4,725
	14	34,976	13,076	24,258	7,690	10,718	5,386
	15	37,535	14,527	27,258	8,725	10,277	5,802
	16	41,836	14,766	32,087	8,898	9,749	5,868
特別法犯 (交通法令違反を除く)	平成 7年	9,317	7,098	7,161	5,449	2,156	1,649
	8	9,842	7,441	7,901	5,923	1,941	1,518
	9	12,035	9,850	10,363	8,448	1,672	1,402
	10	11,751	9,291	10,090	8,036	1,661	1,255
	11	10,954	8,852	9,263	7,473	1,691	1,379
	12	9,438	7,580	8,024	6,382	1,414	1,198
	13	11,221	8,702	9,564	7,492	1,657	1,210
	14	11,839	9,623	10,488	8,522	1,351	1,101
	15	14,819	12,480	13,357	11,282	1,462	1,198
	16	16,581	14,280	15,041	12,944	1,540	1,336

注1 「来日外国人」とは、我が国にいる外国人のうち、いわゆる定着居住者（永住権を有する者等）、在日米軍関係者及び在留資格不明の者以外の者をいう。

2 特別法犯の検挙件数、検挙人員は、それぞれ送致件数、送致人員である。

135 罪種別 国籍別 外国人による

年次・国籍	総数		刑 法 犯							
			計		凶悪犯		殺人		強盗	
	件数	人員	件数	人員	件数	人員	件数	人員	件数	人員
平成7年	37,208	18,332	27,891	11,234	293	338	66	73	160	203
8	41,592	18,182	31,750	10,741	288	329	74	98	139	177
9	44,532	20,235	32,497	10,385	285	329	97	110	128	167
10	44,454	19,539	32,703	10,248	436	390	79	91	198	234
11	47,336	19,548	36,382	10,696	384	512	70	84	254	374
12	41,736	18,543	32,298	10,963	386	456	68	81	226	308
13	37,314	20,595	26,093	11,893	406	537	65	85	268	387
14	46,815	22,699	34,976	13,076	466	507	60	65	326	380
15	52,354	27,007	37,535	14,527	468	629	64	87	324	459
16	58,417	29,046	41,836	14,766	465	560	67	81	327	420
アジア州の国	46,098	24,725	31,215	11,822	317	385	56	63	213	282
韓国・朝鮮	11,297	7,006	8,551	4,687	101	106	29	30	46	57
中国	18,684	10,626	12,605	5,277	158	212	19	20	130	183
インドネシア	539	311	46	38	4	4	1	1	3	3
スリランカ	247	232	42	41	3	7	1	6	-	-
タイ	417	392	89	85	1	1	-	-	1	1
フィリピン	574	293	312	56	1	1	-	-	1	1
マレーシア	909	794	97	90	4	6	1	1	2	4
バングラディシュ	471	339	145	50	1	1	-	-	1	1
ベトナム	454	442	56	52	5	11	-	-	4	10
その他の	2,089	1,827	664	498	10	13	4	3	3	7
ヨーロッパ州の国	1,083	821	862	679	17	10	-	-	15	8
イギリス	426	405	49	59	-	-	-	-	-	-
イタリア	8,908	1,237	7,697	210	12	13	1	2	7	7
ロシア	752	664	457	412	9	11	-	-	8	10
ドイツ	105	92	69	62	-	1	-	-	-	1
フランス	12	12	10	10	-	-	-	-	-	-
その他の	370	338	253	222	3	5	-	-	2	4
アメリカ州の国	13	16	9	12	-	-	-	-	-	-
ブラジル	51	47	35	34	2	2	-	-	2	2
その他の	201	159	81	72	4	3	-	-	4	3
南北アメリカ州の国	10,928	3,101	9,914	2,306	133	158	11	18	101	123
アメリカ	128	119	92	99	4	5	1	2	1	1
軍人・軍属の家族	19	14	9	11	2	2	1	1	-	-
その他の	49	53	44	47	-	-	-	-	-	-
カナダ	285	228	208	163	8	7	1	1	4	4
ブラジル	94	72	63	44	-	-	-	-	-	-
その他の	7,815	1,522	7,485	1,278	106	118	7	11	86	97
アフリカ州の国	2,538	1,093	2,013	664	13	26	1	3	10	21
オセアニア州の国	514	434	149	124	6	6	-	-	5	5
無国籍	115	109	95	94	-	-	-	-	-	-
国籍不明	6	9	4	7	-	-	-	-	-	-
国 籍 不 明	4	4	2	1	-	-	-	-	-	-

注1 交通業過及び交通法令違反を除く。

2 「中国」には、台湾を含む。



犯 罪 の 検 挙 件 数 及 び 検 挙 人 員

刑		法								年 次 ・ 国 籍		
放 火		強 姦		粗 暴 犯				うち) 暴行			うち) 傷害	
件数	人員	件数	人員	件数	人員	件数	人員	件数	人員		件数	人員
30	18	37	44	1,030	1,197	195	207	627	726	平成7年		
19	17	56	37	1,032	1,225	218	239	583	719	8		
25	19	35	33	1,004	1,250	187	222	612	744	9		
27	17	132	48	1,028	1,282	206	251	634	776	10		
16	5	44	49	955	1,177	198	220	564	715	11		
32	17	60	50	1,366	1,667	279	320	870	1,045	12		
21	21	52	44	1,425	1,668	305	353	857	1,030	13		
20	16	60	46	1,555	1,777	375	405	963	1,126	14		
21	21	59	62	1,576	1,759	397	436	938	1,105	15		
30	24	41	35	1,498	1,675	391	417	915	1,042	16		
23	17	25	23	1,197	1,353	294	327	728	837	ア ジ ア 州 の 国		
17	11	9	8	855	957	214	230	506	580	韓 国 ・ 朝 鮮		
1	1	8	8	201	250	51	64	129	159	中 国		
-	-	-	-	13	12	4	4	7	5	イ ラ ン		
-	-	2	1	6	5	1	-	5	5	イ ン ド		
-	-	-	-	2	1	-	-	2	1	イ ン ド ネ シ ア		
-	-	-	-	4	4	1	2	2	1	ス リ ラ ン カ		
1	1	-	-	11	8	2	1	8	6	タ イ		
-	-	-	-	11	13	3	5	8	8	バ キ ス タ ン		
-	-	1	1	10	10	4	5	6	5	バ ン グ ラ デ ィ シ ュ		
2	2	1	1	47	53	6	10	31	37	フ ィ リ ピ ン		
1	1	1	1	16	17	4	2	11	14	ベ ト ナ ム		
-	-	-	-	1	1	-	-	1	1	マ レ ー シ ア		
1	1	3	3	20	22	4	4	12	15	そ の 他		
-	-	1	1	36	31	10	7	26	24	ヨ ー ロ ッ パ 州 の 国		
-	-	-	-	17	13	4	3	13	10	イ ギ リ ス		
-	-	-	-	1	1	-	-	1	1	イ タ リ ア		
-	-	1	1	7	7	3	2	4	5	ロ シ ア		
-	-	-	-	1	1	-	-	1	1	ド イ ツ		
-	-	-	-	5	5	-	-	5	5	フ ラ ン ス		
-	-	-	-	5	4	3	2	2	2	そ の 他		
7	7	14	10	208	236	69	65	124	147	南 北 ア メ リ カ 州 の 国		
-	-	2	2	25	28	6	6	19	22	軍 人 属		
-	-	1	1	2	3	-	-	2	3	軍 人 ・ 軍 属 の 家 族		
-	-	-	-	6	5	-	-	6	5	そ の 他		
1	1	2	1	35	33	13	13	20	18	カ ナ ダ		
-	-	-	-	10	9	6	4	4	5	ブ ラ ジ ル		
5	5	8	5	85	107	28	27	47	61	そ の 他		
1	1	1	1	45	51	16	15	26	33	ア フ リ カ 州 の 国		
-	-	1	1	35	33	13	13	20	17	オ セ ア ニ ア 州 の 国		
-	-	-	-	1	1	1	1	-	-	無 国 籍		
-	-	-	-	-	-	-	-	-	-	国 籍 不 明		

アメリカ

135 罪種別 国籍別 外国人による

年次・国籍	刑 法 犯									
					窃 盗 犯				知 能 犯	
	うち)脅迫		うち)恐喝		うち)侵入盗					
	件数	人員	件数	人員	件数	人員	件数	人員	件数	人員
平成7年	36	32	172	221	21,827	5,918	5,017	499	1,681	529
8	28	35	202	230	24,496	5,486	5,060	513	3,213	776
9	35	43	167	238	26,846	5,434	4,521	578	1,706	545
10	30	38	157	214	26,748	5,263	4,856	590	1,888	549
11	37	34	156	205	30,216	5,504	7,204	634	1,834	490
12	41	45	174	252	25,993	5,760	8,533	888	1,945	502
13	62	60	200	219	19,662	6,129	7,557	877	1,396	491
14	43	43	173	200	27,982	6,686	9,331	850	1,359	614
15	40	38	200	172	29,582	7,058	11,033	915	1,353	721
16	52	51	140	164	33,610	7,197	9,835	750	1,493	874
アジア州の国	49	48	126	140	24,576	5,714	8,114	590	1,364	784
韓国・朝鮮	36	36	99	110	5,451	1,856	1,455	133	619	244
中国	9	9	12	18	9,890	2,827	6,557	406	644	449
イ ラ ン	-	-	2	3	11	6	2	-	7	7
イ ン ド	-	-	-	-	14	12	-	-	4	3
イ ン ド ネ シ ア	-	-	-	-	40	33	10	1	4	1
ス リ ラ ン カ	1	1	-	-	289	31	1	2	6	6
タ イ	-	-	1	1	55	38	2	1	2	1
パ キ ス タ ン	-	-	-	-	109	12	2	1	13	14
バ ン グ ラ デ ィ シ ュ	-	-	-	-	18	10	3	1	5	5
フ ィ リ ピ ン	1	1	9	5	424	257	47	22	18	15
ベ ト ナ ム	-	-	1	1	689	513	16	14	15	17
マ レ ー シ ア	-	-	-	-	23	23	4	2	13	12
その他	2	1	2	2	7,563	96	15	7	14	10
ヨーロッパ州の国	-	-	-	-	291	253	14	12	6	3
イ ギ リ ス	-	-	-	-	17	16	-	-	2	2
イ タ リ ア	-	-	-	-	4	3	1	1	-	-
ロ シ ア	-	-	-	-	202	173	9	9	4	1
ド イ ツ	-	-	-	-	2	4	-	-	-	-
フ ラ ン ス	-	-	-	-	15	13	-	-	-	-
その他	-	-	-	-	51	44	4	2	-	-
南北アメリカ州の国	1	1	14	23	8,673	1,169	1,702	144	94	66
アメリカ	-	-	-	-	31	30	2	2	2	4
軍人・軍属の家族	-	-	-	-	4	4	1	1	-	-
その他	-	-	-	-	25	27	-	2	1	1
カナダ	-	-	2	2	88	49	26	5	6	5
ブラジル	-	-	-	-	30	13	19	2	2	2
その他	-	-	10	19	6,784	632	547	53	36	28
アフリカ州の国	1	1	2	2	1,711	414	1,107	79	47	26
オセアニア州の国	2	2	-	1	36	28	5	4	25	16
無国籍	-	-	-	-	32	30	-	-	4	4
国籍不明	-	-	-	-	2	3	-	-	-	1

犯罪の検挙件数及び検挙人員（つづき）

刑 法 犯										年 次 ・ 国 籍
うち)詐欺		うち)横領		うち)偽造		うち)通貨偽造		うち)文書偽造		
件数	人員	件数	人員	件数	人員	件数	人員	件数	人員	
869	208	20	18	792	300	33	0	312	86	平成7年
1,655	230	31	27	1,524	516	7	0	616	132	8
1,130	254	38	22	534	263	2	2	358	152	9
1,182	293	19	19	687	233	126	6	414	190	10
1,216	244	16	10	597	224	12	8	545	189	11
1,278	250	24	15	643	236	102	17	478	208	12
912	258	73	29	408	201	21	3	379	191	13
715	267	28	26	613	308	190	24	330	221	14
708	302	17	15	628	402	79	25	361	235	15
781	376	20	19	690	476	125	16	267	195	16
721	326	19	18	622	438	115	7	229	181	ア ジ ア 州 の 国
492	171	18	16	108	57	39	5	59	43	韓 国 ・ 朝 鮮
192	129	1	2	450	316	75	1	136	101	中 国
-	-	-	-	7	7	-	-	5	5	イ ラ ン
1	1	-	-	3	2	-	-	-	-	イ ン ド
3	-	-	-	1	1	-	-	-	-	イ ン ド ネ シ ア
1	1	-	-	5	5	-	-	2	2	ス リ ラ ン カ イ
-	-	-	-	2	1	-	-	1	1	タ
7	5	-	-	6	9	-	-	5	8	パ キ ス タ ン
1	1	-	-	4	4	-	-	2	2	バ ン グ ラ デ ィ シ ュ
10	7	-	-	8	8	1	1	6	6	フ ィ リ ピ ン
5	4	-	-	10	13	-	-	9	12	ベ ト ナ ム
2	2	-	-	11	10	-	-	1	-	マ レ ー シ ア
7	5	-	-	7	5	-	-	3	1	そ の 他
3	2	-	-	3	1	-	-	3	1	ヨ ー ロ ッ パ 州 の 国
2	2	-	-	-	-	-	-	-	-	イ ギ リ ス
-	-	-	-	-	-	-	-	-	-	イ タ リ ア
1	-	-	-	3	1	-	-	3	1	ロ シ ア
-	-	-	-	-	-	-	-	-	-	ド イ ツ
-	-	-	-	-	-	-	-	-	-	フ ラ ン ス
-	-	-	-	-	-	-	-	-	-	そ の 他
44	39	1	1	49	25	6	6	34	12	南 北 ア メ リ カ 州 の 国
1	3	-	-	1	1	1	1	-	-	軍 人
-	-	-	-	-	-	-	-	-	-	軍 属
-	-	1	1	-	-	-	-	-	-	軍 人 ・ 軍 属 の 家 族
3	4	-	-	3	1	2	1	-	-	そ の 他
2	2	-	-	-	-	-	-	-	-	カ ナ ダ
26	20	-	-	10	8	3	3	7	5	ブ ラ ジ ル
12	10	-	-	35	15	-	1	27	7	そ の 他
9	5	-	-	16	11	4	3	1	-	ア フ リ カ 州 の 国
4	4	-	-	-	-	-	-	-	-	オ セ ア ニ ア 州 の 国
-	-	-	-	-	1	-	-	-	1	無 籍
-	-	-	-	-	-	-	-	-	-	国 籍 不 明

アメリカ



犯罪の検挙件数及び検挙人員（つづき）

刑 法 犯										年 次 ・ 国 籍
その他の刑法犯										
		うち)占有 離脱物横領		うち)公務 執行妨害		うち)住居侵入		うち)器物損壊		
件数	人員	件数	人員	件数	人員	件数	人員	件数	人員	
2,855	2,824	2,381	2,449	66	51	124	87	162	97	平成7年
2,571	2,556	2,114	2,183	72	60	162	105	121	82	8
2,461	2,442	1,910	1,937	89	83	165	113	175	122	9
2,409	2,411	1,960	2,012	78	66	144	86	103	80	10
2,844	2,761	2,212	2,268	92	90	250	137	140	78	11
2,445	2,315	1,733	1,769	109	86	255	146	194	152	12
3,004	2,805	2,157	2,206	120	78	250	154	253	144	13
3,453	3,283	2,468	2,517	139	107	323	188	280	197	14
4,405	4,138	3,230	3,251	178	144	368	204	281	190	15
4,624	4,220	3,274	3,249	194	174	408	203	376	206	16
3,665	3,386	2,632	2,619	141	130	304	145	272	155	アジア州の国
1,483	1,425	1,024	1,039	81	82	85	50	154	102	韓国・朝鮮
1,682	1,486	1,237	1,217	36	31	204	76	79	31	中国
11	9	4	4	6	4	-	-	-	1	イ ラ ン ド
12	12	10	10	1	1	-	-	-	1	イ ン ド ネ シ ア
42	39	37	36	1	1	-	-	-	-	ス リ ラ ン カ イ
9	11	7	9	1	-	-	-	1	1	タ
24	32	16	17	-	-	1	1	1	-	パ キ ス タ ン
7	6	2	2	1	1	-	-	2	1	バ ン グ ラ デ ィ シ ュ
17	15	15	14	-	-	1	-	1	1	フ ィ リ ピ ン
159	154	119	115	5	6	3	6	8	5	ベ ト ナ ム
123	121	101	100	5	3	5	7	7	6	マ レ ー シ ア
11	10	10	8	-	-	-	-	-	-	そ の 他
85	66	50	48	4	1	5	5	18	6	ヨ ー ロ ッ パ 州 の 国
111	112	77	76	6	6	11	11	6	7	イ ギ リ ス
30	28	24	23	1	1	3	2	2	2	イ タ リ ア
5	6	5	6	-	-	-	-	-	-	ロ シ ア
36	36	16	15	3	3	6	6	2	2	ド イ ツ
6	7	4	4	1	1	1	1	-	1	フ ラ ン ス
13	14	11	11	-	-	-	1	1	1	そ の 他
21	21	17	17	1	1	1	1	1	1	南 北 ア メ リ カ 州 の 国
762	643	519	508	34	28	89	43	90	36	軍 人 人
26	29	5	6	1	1	8	9	10	11	軍 人 属
1	2	-	-	1	1	-	-	-	-	軍 人 ・ 軍 属 の 家 族
11	13	6	6	1	-	1	6	1	-	そ の 他
67	65	50	50	4	4	5	4	6	5	カ ナ ダ
21	20	18	18	1	1	1	-	-	-	ブ ラ ジ ル
453	377	324	323	15	12	39	15	62	14	そ の 他
183	137	116	105	11	9	35	9	11	6	ア フ リ カ 州 の 国
45	37	15	13	9	8	3	3	4	4	オ セ ア ニ ア 州 の 国
38	39	30	32	3	2	-	-	4	4	無 国 籍
1	2	1	1	-	-	-	-	-	-	不 明
2	1	-	-	1	-	1	1	-	-	

アメリカ

135 罪種別 国籍別 外国人による

年次・国籍	特 別 法 犯									
	計		うち)風営適 正化法		うち)売春 防止法		うち)銃刀法		うち)麻薬等 取締法	
	件数	人員	件数	人員	件数	人員	件数	人員	件数	人員
平成7年	9,317	7,098	277	245	449	295	212	169	202	129
8	9,842	7,441	261	229	448	254	201	142	181	85
9	12,035	9,850	236	219	472	260	193	156	147	74
10	11,751	9,291	234	211	461	238	200	135	221	113
11	10,954	8,852	277	238	404	262	212	157	189	93
12	9,438	7,580	201	200	339	235	195	157	178	91
13	11,221	8,702	262	303	664	232	210	164	233	111
14	11,839	9,623	350	433	326	209	217	146	210	87
15	14,819	12,480	365	495	402	235	247	157	305	162
16	16,581	14,280	379	542	286	192	179	124	248	121
アジア州の国	14,883	12,903	362	522	262	168	132	95	151	57
韓国・朝鮮	2,746	2,319	131	172	40	31	59	47	18	9
中国	6,079	5,349	208	312	156	78	48	30	44	29
イラン	493	273	-	-	-	-	9	6	47	1
インドネシア	205	191	1	1	-	-	1	1	-	-
スリランカ	262	237	-	-	-	-	-	-	2	-
タイ	812	704	13	11	63	55	4	4	4	2
パキスタン	326	289	1	1	-	-	-	-	-	-
バングラディシュ	398	390	-	-	-	-	-	-	-	-
フィリピン	1,425	1,329	8	24	2	2	4	3	2	1
ベトナム	221	142	-	-	-	-	1	1	11	6
マレーシア	377	346	-	-	-	1	-	-	8	1
その他の	1,211	1,027	-	1	-	-	5	2	15	8
ヨーロッパ州の国	295	252	1	1	2	2	8	4	21	19
イギリス	36	30	1	1	1	1	1	1	4	3
イタリア	2	2	-	-	1	1	-	-	-	-
ロシア	117	116	-	-	-	-	6	3	3	4
ドイツ	4	4	-	-	-	-	-	-	1	1
フランス	16	13	-	-	-	-	1	-	4	4
その他の	120	87	-	-	-	-	-	-	9	7
南北アメリカ州の国	1,014	795	3	4	22	22	37	24	61	40
アメリカ	36	20	-	-	-	-	6	4	19	11
軍人・軍属の家族	10	3	-	-	-	-	-	-	3	1
その他の	5	6	-	-	-	-	-	-	1	2
カナダ	77	65	1	1	-	-	6	5	5	4
ブラジル	31	28	-	-	-	-	-	-	5	2
その他の	330	244	1	2	2	2	17	11	14	3
アフリカ州の国	525	429	1	1	20	20	8	4	14	17
オセアニア州の国	365	310	13	15	-	-	2	1	6	2
無国籍	20	15	-	-	-	-	-	-	9	3
国籍不明	2	2	-	-	-	-	-	-	-	-
国	2	3	-	-	-	-	-	-	-	-

3 「風営適正化法」とは風俗営業等の規制及び業務の適正化に関する法律を、「銃刀法」とは銃砲刀剣類所持等取締法を、「麻薬等取締法」とは麻薬及び向精神薬取締法をいう。

犯罪の検挙件数及び検挙人員(つづき)

特 別 法 犯										年 次 ・ 国 籍
うち)あへん法		うち)大麻取締法		うち)覚せい剤取締法		うち)外国人登録法		うち)入管法		
件数	人員	件数	人員	件数	人員	件数	人員	件数	人員	
96	48	329	217	1,203	898	318	195	5,355	4,174	平成7年
73	33	284	154	1,386	1,064	319	164	5,866	4,655	8
108	56	303	174	1,363	1,072	365	175	8,071	6,948	9
77	33	287	165	1,298	1,005	399	181	7,630	6,491	10
66	32	252	166	1,250	1,006	337	143	7,206	6,064	11
60	16	269	177	1,171	887	239	73	5,957	5,008	12
60	22	333	190	1,349	1,015	173	13	7,016	5,857	13
62	27	373	236	1,205	921	171	18	8,029	6,779	14
37	8	322	231	1,141	845	166	13	10,612	9,274	15
28	9	318	221	932	647	99	11	12,636	11,156	16
27	8	145	73	734	508	94	9	11,685	10,370	ア ジ ア 州 の 国
1	1	50	33	380	252	56	2	1,445	1,258	韓 国 ・ 朝 鮮
-	-	8	6	59	49	27	6	5,086	4,436	中 国
26	7	63	12	109	72	1	-	221	165	イ ラ ン
-	-	3	2	-	-	-	-	195	181	イ ン ド
-	-	-	-	1	-	1	1	320	295	イ ン ド ネ シ ア
-	-	2	1	2	1	-	-	251	230	ス リ ラ ン カ
-	-	-	-	47	36	2	-	665	582	タ イ
-	-	2	2	4	3	3	-	308	277	パ キ ス タ ン
-	-	-	-	-	-	-	-	394	385	バ ン グ ラ デ ィ シ ュ
-	-	6	5	102	77	1	-	1,272	1,188	フ ィ リ ピ ン
-	-	-	-	-	-	1	-	202	127	ベ ト ナ ム
-	-	3	2	15	13	-	-	349	327	マ レ ー シ ア
-	-	8	10	15	5	2	-	977	919	そ の 他
-	-	48	43	16	15	-	-	162	144	ヨ ー ロ ッ パ 州 の 国
-	-	9	9	6	5	-	-	11	8	イ ギ リ ス
-	-	-	-	-	-	-	-	1	1	イ タ リ ア
-	-	1	2	3	4	-	-	97	88	ロ シ ア
-	-	3	3	-	-	-	-	-	-	ド イ ツ
-	-	6	5	1	1	-	-	3	2	フ ラ ン ス
-	-	29	24	6	5	-	-	50	45	そ の 他
-	-	94	74	175	117	5	2	501	397	南 北 ア メ リ カ 州 の 国
-	-	7	5	4	-	-	-	-	-	軍 人 ・ 軍 属 の 家 族
-	-	2	1	4	-	-	-	-	-	軍 属
-	-	2	2	1	1	-	-	-	-	軍 人 ・ 軍 属 の 家 族
-	-	25	23	13	9	-	-	17	14	そ の 他
-	-	9	10	10	12	-	-	2	2	カ ナ ダ
-	-	37	25	134	88	2	1	62	47	ブ ラ ジ ル
-	-	12	8	9	7	3	1	420	334	そ の 他
1	1	26	26	6	5	-	-	282	239	ア フ リ カ 州 の 国
-	-	4	4	1	2	-	-	3	3	オ セ ア ニ ア 州 の 国
-	-	-	-	-	-	-	-	2	2	無 国 籍
-	-	1	1	-	-	-	-	1	1	国 籍 不 明

アメリカ

136 罪種別 国籍別 来日外国人による

年次・国籍	総数		刑 法 犯							
			計		凶悪犯		殺 人		強 盗	
	件数	人員	件数	人員	件数	人員	件数	人員	件数	人員
平成7年	24,374	11,976	17,213	6,527	176	201	36	41	104	135
8	27,414	11,949	19,513	6,026	162	212	53	73	84	114
9	32,033	13,883	21,670	5,435	187	213	69	83	87	103
10	31,779	13,418	21,689	5,382	228	251	52	62	130	160
11	34,398	13,436	25,135	5,963	267	347	41	50	195	278
12	30,971	12,711	22,947	6,329	242	318	44	54	164	236
13	27,763	14,660	18,199	7,168	308	403	45	59	219	309
14	34,746	16,212	24,258	7,690	323	353	34	41	247	280
15	40,615	20,007	27,258	8,725	336	477	37	61	255	369
16	47,128	21,842	32,087	8,898	345	421	40	52	269	338
アジア州の国	36,050	18,220	22,530	6,516	220	273	32	38	170	218
韓国・朝鮮	3,211	2,068	1,454	618	24	19	9	9	14	9
中国	17,490	9,534	11,638	4,408	145	195	15	16	122	171
イラン	502	283	29	23	3	2	1	1	2	1
インド	233	221	31	31	2	7	1	6	-	-
インドネシア	415	391	87	84	-	1	-	-	-	1
スリランカ	558	284	301	49	1	1	-	-	1	1
タイ	864	761	79	72	4	5	1	1	2	4
パキスタン	442	319	122	37	1	1	-	-	1	1
バングラディシュ	439	430	46	43	4	10	-	-	3	9
フィリピン	1,745	1,637	364	353	9	12	4	3	3	7
ベトナム	954	713	739	576	17	10	-	-	15	8
マレーシア	420	401	46	56	-	-	-	-	-	-
その他	8,777	1,178	7,594	166	10	10	1	2	7	6
ヨーロッパ州の国	723	635	432	387	8	10	-	-	7	9
イギリス	97	85	63	56	-	1	-	-	-	1
イタリア	11	11	9	9	-	-	-	-	-	-
ロシア	367	334	251	220	3	5	-	-	2	4
ドイツ	11	15	8	12	-	-	-	-	-	-
フランス	45	40	29	27	2	2	-	-	2	2
その他	192	150	72	63	3	2	-	-	3	2
南北アメリカ州の国	9,805	2,517	8,930	1,824	114	134	8	14	89	107
アメリカ	219	190	154	135	7	6	-	-	4	4
カナダ	92	70	61	42	-	-	-	-	-	-
ブラジル	7,281	1,322	7,001	1,116	96	109	7	11	77	89
その他	2,213	935	1,714	531	11	19	1	3	8	14
アフリカ州の国	440	364	106	81	3	4	-	-	3	4
オセアニア州の国	106	100	87	86	-	-	-	-	-	-
無国籍	3	5	2	4	-	-	-	-	-	-
国籍不明	1	1	-	-	-	-	-	-	-	-

注1 「来日外国人」の意義については、134表の脚注1参照  
 2 交通業過及び交通法令違反を除く。  
 3 「中国」には、台湾を含む。













136 罪種別 国籍別 来日外国人による

年次・国籍	特 別 法 犯									
	計		うち) 風営適正化法		うち) 売春防止法		うち) 銃刀法		うち) 麻薬等取締法	
	件数	人員	件数	人員	件数	人員	件数	人員	件数	人員
平成7年	7,161	5,449	103	80	308	238	106	85	173	110
8	7,901	5,923	101	62	255	169	97	69	154	71
9	10,363	8,448	84	70	391	193	102	72	134	65
10	10,090	8,036	119	94	314	179	116	74	198	93
11	9,263	7,473	155	135	243	184	129	98	166	82
12	8,024	6,382	110	104	280	172	115	91	154	78
13	9,564	7,492	152	179	426	168	132	109	185	94
14	10,488	8,522	262	310	220	168	141	89	183	73
15	13,357	11,282	256	354	263	173	158	98	259	128
16	15,041	12,944	241	348	210	144	106	65	179	80
アジア州の国	13,520	11,704	229	334	189	124	68	42	113	39
韓国・朝鮮	1,757	1,450	55	76	7	9	11	7	4	1
中国	5,852	5,126	162	233	128	62	39	23	39	26
イ ラ ン	473	260	-	-	-	-	7	3	43	-
イ ン ド	202	190	1	1	-	-	1	1	-	-
インドネシア	328	307	-	-	1	1	1	1	-	-
スリランカ	257	235	-	-	-	-	-	-	-	-
タ イ	785	689	8	8	53	51	3	3	4	2
パキスタン	320	282	1	1	-	-	-	-	-	-
バングラディシュ	393	387	-	-	-	-	-	-	-	-
フィリピン	1,381	1,284	2	15	-	-	1	1	1	-
ベトナム	215	137	-	-	-	-	1	1	8	4
マレーシア	374	345	-	-	-	1	-	-	8	1
その他	1,183	1,012	-	-	-	-	4	2	6	5
ヨーロッパ州の国	291	248	-	-	2	2	8	4	21	18
イギリス	34	29	-	-	1	1	1	1	4	3
イタリア	2	2	-	-	1	1	-	-	-	-
ロシア	116	114	-	-	-	-	6	3	3	3
ドイツ	3	3	-	-	-	-	-	-	1	1
フランス	16	13	-	-	-	-	1	-	4	4
その他	120	87	-	-	-	-	-	-	9	7
南北アメリカ州の国	875	693	1	2	19	18	28	18	30	18
アメリカ	65	55	-	-	-	-	6	5	5	4
カナダ	31	28	-	-	-	-	-	-	5	2
ブラジル	280	206	-	1	1	1	16	11	10	1
その他	499	404	1	1	18	17	6	2	10	11
アフリカ州の国	334	283	11	12	-	-	2	1	6	2
オセアニア州の国	19	14	-	-	-	-	-	-	9	3
無国籍	1	1	-	-	-	-	-	-	-	-
国籍不明	1	1	-	-	-	-	-	-	-	-

4 「風営適正化法」とは風俗営業等の規制及び業務の適正化等に関する法律を、「銃刀法」とは銃砲刀剣類所持等取締法、「麻薬等取締法」とは麻薬及び向精神薬取締法をいう。

犯罪の検挙件数及び検挙人員(つづき)

特 別 法 犯										年次・国籍
うち) あへん法		うち) 大麻取締法		うち) 覚せい剤取締法		うち) 外国人登録法		うち) 入管法		
件数	人員	件数	人員	件数	人員	件数	人員	件数	人員	
95	48	268	178	651	485	300	183	4,913	3,837	平成7年
69	33	228	121	701	558	303	153	5,678	4,492	8
102	54	238	153	731	581	345	162	7,968	6,835	9
73	31	243	136	757	599	386	172	7,491	6,377	10
62	30	198	129	609	504	331	139	7,057	5,915	11
57	14	214	137	608	467	236	73	5,862	4,918	12
60	22	267	141	781	607	170	10	6,958	5,808	13
60	27	316	187	711	544	168	15	7,990	6,740	14
37	8	259	183	695	525	164	11	10,550	9,211	15
27	8	231	158	492	362	95	8	12,516	11,069	16
26	7	86	32	331	242	90	6	11,593	10,303	アジア州の国
1	1	4	2	25	18	54	-	1,421	1,235	韓国・朝鮮
-	-	6	4	48	42	26	5	5,050	4,413	中国
25	6	58	9	101	67	1	-	221	165	イ ラ ン
-	-	1	1	-	-	-	-	194	181	イ ン ド
-	-	-	-	1	-	1	1	320	295	インドネシア
-	-	2	1	-	-	-	-	250	229	スリランカ
-	-	-	-	43	33	2	-	658	578	タ イ
-	-	1	1	3	2	3	-	305	274	パキスタン
-	-	-	-	-	-	-	-	390	383	バングラディシュ
-	-	4	3	85	64	-	-	1,266	1,180	フィリピン
-	-	-	-	-	-	1	-	200	127	ベトナム
-	-	3	2	13	12	-	-	348	327	マレーシア
-	-	7	9	12	4	2	-	970	916	その他
-	-	47	42	16	15	-	-	160	143	ヨーロッパ州の国
-	-	9	9	6	5	-	-	10	8	イギリス
-	-	-	-	-	-	-	-	1	1	イタリア
-	-	1	2	3	4	-	-	96	87	ロシア
-	-	2	2	-	-	-	-	-	-	ドイツ
-	-	6	5	1	1	-	-	3	2	フランス
-	-	29	24	6	5	-	-	50	45	その他
-	-	70	57	141	101	5	2	491	389	南北アメリカ州の国
-	-	19	18	10	7	-	-	16	13	アメリカ
-	-	9	10	10	12	-	-	2	2	カナダ
-	-	31	22	114	76	2	1	58	44	ブラジル
-	-	11	7	7	6	3	1	415	330	その他
1	1	23	22	3	2	-	-	268	230	アフリカ州の国
-	-	4	4	1	2	-	-	3	3	オセアニア州の国
-	-	-	-	-	-	-	-	1	1	無国籍
-	-	1	1	-	-	-	-	-	-	国籍不明

137 刑法犯 年次別 国籍別 来日外国人犯罪による

(1) 検挙件数

国 籍	平 7 年	平 8 年	平 9 年	平 1 0 年	平 1 1 年	
総 数	17,213	19,513	21,670	21,689	25,135	
ア	計	13,181	15,960	17,903	16,454	17,399
	韓 国 ・ 朝 鮮	1,574	1,965	2,001	1,788	2,048
ジ	中 国	7,828	6,186	5,849	7,918	12,487
	イ ラ ン	380	458	294	210	155
	イ ン ド	24	38	20	11	20
ア	イ ン ド ネ シ ア	189	128	101	83	75
	ス リ ラ ン カ	28	36	57	114	16
州	タ イ	607	276	186	120	117
	パ キ ス タ ン	227	97	247	88	63
の	バ ン グ ラ デ ィ シ ュ	57	32	52	23	18
	フ ィ リ ピ ン	633	629	541	887	727
国	ベ ト ナ ム	693	5,557	7,755	4,123	848
	マ レ ー シ ア	634	280	561	812	597
	そ の 他	307	278	239	277	228
ヨ	計	321	307	317	314	268
ー	イ ギ リ ス	51	50	68	61	26
ロ	イ タ リ ア	9	7	6	7	3
ッ	ロ シ ア	155	123	132	143	151
パ	ド イ ツ	16	7	5	5	8
州	フ ラ ン ス	25	36	19	31	19
の	そ の 他	65	84	87	67	61
国	計	3,551	3,138	3,308	4,804	7,369
南	ア メ リ カ	351	496	365	111	131
北	カ ナ ダ	33	25	31	29	36
ア	ブ ラ ジ ル	1,503	979	1,202	3,278	5,110
メ	そ の 他	1,664	1,638	1,710	1,386	2,092
リ						
カ						
州						
	ア フ リ カ 州 の 国	100	56	58	56	43
	オ セ ア ニ ア 州 の 国	57	51	82	61	54
	無 国 籍	3	1	1	-	2
	国 籍 不 明	-	-	1	-	-

注1 「来日外国人」の意義については、134表の脚注1参照。

2 交通業過を除く。

3 「中国」には、台湾を含む。



検 挙 件 数 及 び 検 挙 人 員

平 1 2 年	平 1 3 年	平 1 4 年	平 1 5 年	平 1 6 年	国 籍
22,947	18,199	24,258	27,258	32,087	総 数
18,201	13,245	17,406	20,199	22,530	計
2,039	1,147	1,211	1,426	1,454	韓 国 ・ 朝 鮮
14,331	9,491	9,691	11,677	11,638	中 国
100	271	94	70	29	イ ラ ン
22	18	22	22	31	イ ン ド
72	47	88	82	87	イ ン ド ネ シ ア
23	36	120	34	301	ス リ ラ ン カ
125	83	96	70	79	タ イ
93	178	84	60	122	パ キ ス タ ン
21	15	33	43	46	バ ン グ ラ デ ィ シ ュ
375	370	458	420	364	フ ィ リ ピ ン
501	688	760	681	739	ベ ト ナ ム
211	261	284	48	46	マ レ ー シ ア
288	640	4,465	5,566	7,594	そ の 他
392	362	378	370	432	計
120	51	68	57	63	イ ギ リ ス
4	3	5	7	9	イ タ リ ア
153	241	164	153	251	ロ シ ア
5	2	8	8	8	ド イ ツ
19	10	34	60	29	フ ラ ン ス
91	55	99	85	72	そ の 他
4,237	4,466	6,314	6,505	8,930	計
160	183	137	154	154	ア メ リ カ
21	24	24	33	61	カ ナ ダ
3,273	3,457	4,967	4,520	7,001	ブ ラ ジ ル
783	802	1,186	1,798	1,714	そ の 他
60	78	91	107	106	ア フ リ カ 州 の 国
57	46	69	75	87	オ セ ア ニ ア 州 の 国
-	-	-	2	2	無 国 籍
-	2	-	-	-	国 籍 不 明

ア  
ジ  
ア  
州  
の  
国

ヨ  
ー  
ロ  
ッ  
パ  
州  
の  
国

南  
北  
ア  
メ  
リ  
カ  
州

137 刑法犯 年次別 国籍別 来日外国人による

(2) 検挙人員

国 籍		平7年	平8年	平9年	平10年	平11年
総	数	6,527	6,026	5,435	5,382	5,963
ア ジ ア 州 の 国	計	5,081	4,763	4,241	4,043	4,514
	韓 国 ・ 朝 鮮	752	732	522	548	593
	中 国	2,919	2,661	2,457	2,401	2,823
	イ ラ ン	167	150	103	72	66
	イ ン ド	29	32	17	12	20
	イ ン ド ネ シ ア	53	85	53	68	77
	ス リ ラ ン カ	21	24	34	19	16
	タ イ	213	145	119	84	90
	パ キ ス タ ン	59	46	34	32	40
	バ ン グ ラ デ ィ シ ュ	30	31	32	17	16
	フ ィ リ ピ ン	301	326	315	269	237
	ベ ト ナ ム	252	274	329	340	347
	マ レ ー シ ア	169	135	115	81	60
そ の 他	116	122	111	100	129	
ヨ ー ロ ッ パ 州 の 国	計	321	257	247	236	238
	イ ギ リ ス	55	34	63	38	27
	イ タ リ ア	9	7	6	4	3
	ロ シ ア	158	121	112	129	136
	ド イ ツ	14	7	5	5	8
	フ ラ ン ス	25	17	20	15	11
そ の 他	60	71	41	45	53	
南 北 ア メ リ カ 州 の 国	計	1,027	906	859	1,018	1,129
	ア メ リ カ	135	131	107	89	79
	カ ナ ダ	32	25	23	26	30
	ブ ラ ジ ル	318	304	347	536	658
そ の 他	542	446	382	367	362	
ア フ リ カ 州 の 国	36	43	46	46	40	
オ セ ア ニ ア 州 の 国	58	57	41	39	41	
無 国 籍	4	-	1	-	1	
国 籍 不 明	-	-	-	-	-	

検挙件数 及び 検挙人員 ( つづき )

平 1 2 年	平 1 3 年	平 1 4 年	平 1 5 年	平 1 6 年	国 籍			
6,329	7,168	7,690	8,725	8,898	総 数			
4,804	5,160	5,573	6,498	6,516	計	}		
603	600	473	499	618	韓 国 ・ 朝 鮮		ア	
3,111	3,343	3,632	4,554	4,408	中 国			
64	68	69	47	23	イ ラ ン		ジ	
19	19	21	21	31	イ ン ド			
35	43	79	65	84	イ ン ド ネ シ ア		ア	
23	26	34	27	49	ス リ ラ ン カ		}	
85	71	83	68	72	タ イ			州
56	57	51	44	37	バ キ ス タ ン			
24	19	30	28	43	バ ン グ ラ デ ィ シ ュ			の
241	243	294	329	353	フ ィ リ ピ ン			国
377	469	583	549	576	ベ ト ナ ム			
40	50	54	40	56	マ レ ー シ ア			
126	152	170	227	166	そ の 他			
270	325	348	336	387	計			}
33	48	71	47	56	イ ギ リ ス	ヨ		
3	3	6	6	9	イ タ リ ア	ロ		
150	204	151	160	220	ロ シ ア	ッ		
5	1	7	6	12	ド イ ツ	パ		
18	11	29	35	27	フ ラ ン ス	州		
61	58	84	82	63	そ の 他	の 国		
1,156	1,565	1,636	1,733	1,824	計	}		
102	106	128	119	135	ア メ リ カ		南	
25	24	22	35	42	カ ナ ダ		北	
682	958	952	1,005	1,116	ブ ラ ジ ル		ア	
347	477	534	574	531	そ の 他		メ	
56	66	67	81	81	ア フ リ カ 州 の 国	リ		
43	50	63	75	86	オ セ ア ニ ア 州 の 国	カ		
-	2	1	2	4	無 国 籍	州		
-	-	2	-	-	国 籍 不 明	の 国		

138 特別法犯 年次別 国籍別 来日外国人による

(1) 送致件数

国 籍	平 7	平 8	平 9	平 1 0	平 1 1
総 数	7,161	7,901	10,363	10,090	9,263
ア 州 の 国					
計	6,446	7,142	9,346	9,202	8,449
韓 国 ・ 朝 鮮	706	1,021	1,163	1,469	1,819
中 国	1,409	1,713	3,312	3,282	3,316
イ ラ ン	1,300	1,451	1,272	1,090	733
イ ン ド	53	69	73	87	55
イ ン ド ネ シ ア	48	68	43	81	74
ス リ ラ ン カ	67	78	114	78	92
タ イ	959	855	1,066	778	817
パ キ ス タ ン	268	305	348	305	179
バ ン グ ラ デ ィ シ ュ	168	153	255	240	131
フ ィ リ ピ ン	997	967	1,118	1,244	742
ベ ト ナ ム	37	35	77	80	80
マ レ ー シ ア	249	181	230	170	137
そ の 他	185	246	275	298	274
ヨ ー ロ ッ パ 州 の 国					
計	87	77	139	122	126
イ ギ リ ス	17	10	28	20	31
イ タ リ ア	7	3	4	4	1
ロ シ ア	20	25	40	37	40
ド イ ツ	12	8	15	6	7
フ ラ ン ス	4	2	28	14	8
そ の 他	27	29	24	41	39
南 北 ア メ リ カ 州 の 国					
計	538	588	722	652	559
ア メ リ カ	38	66	54	64	58
カ ナ ダ	8	12	18	13	16
ブ ラ ジ ル	42	44	129	114	132
そ の 他	450	466	521	461	353
ア フ リ カ 州 の 国	75	74	137	109	103
オ セ ア ニ ア 州 の 国	15	14	17	5	24
無 国 籍	-	4	1	-	2
国 籍 不 明	-	2	1	-	-

注1 「来日外国人」の意義については、134表の脚注1参照。

2 交通法令違反を除く。

3 「中国」には、台湾を含む。

送致件数 及び 送致人員

平 1 2	平 1 3	平 1 4	平 1 5	平 1 6	国 籍		
8,024	9,564	10,488	13,357	15,041	総 数		
7,107	8,456	9,249	11,969	13,520	計	}	
1,339	1,510	1,604	1,552	1,757	韓 国 ・ 朝 鮮		ア
2,791	3,482	3,623	5,360	5,852	中 国		
718	728	820	615	473	イ ラ ン		ジ
53	54	75	128	202	イ ン ド		
63	77	124	226	328	イ ン ド ネ シ ア		ア
102	127	150	180	257	ス リ ラ ン カ		
588	653	664	761	785	タ イ		州
156	238	237	269	320	バ キ ス タ ン		
153	172	216	292	393	バ ン グ ラ デ ィ シ ュ		の
692	811	890	1,149	1,381	フ ィ リ ピ ン		
60	107	162	255	215	ベ ト ナ ム		国
96	153	215	291	374	マ レ ー シ ア		
296	344	469	891	1,183	そ の 他		
146	205	215	217	291	計		}
24	28	28	33	34	イ ギ リ ス	ヨ ー ロ ッ パ 州 の 国	
5	3	7	6	2	イ タ リ ア		
51	109	84	82	116	ロ シ ア		
8	14	11	10	3	ド イ ツ		
9	14	14	23	16	フ ラ ン ス		
49	37	71	63	120	そ の 他		
635	773	881	927	875	計		}
44	73	59	76	65	ア メ リ カ	南 北 ア メ リ カ 州 の 国	
13	11	15	15	31	カ ナ ダ		
227	309	305	299	280	ブ ラ ジ ル		
351	380	502	537	499	そ の 他		
115	93	122	221	334	ア フ リ カ 州 の 国		
21	30	20	23	19	オ セ ア ニ ア 州 の 国		
-	-	1	-	1	無 国 籍		
-	7	-	-	1	国 籍 不 明		

138 特別法犯 年次別 国籍別 来日外国人による

(2) 送致人員

国 籍	平 7	平 8	平 9	平 1 0	平 1 1
総 数	5,449	5,923	8,448	8,036	7,473
ア 州 の 国					
計	4,849	5,333	7,633	7,283	6,812
韓 国 ・ 朝 鮮	549	761	924	1,146	1,465
中 国	1,053	1,198	2,758	2,608	2,757
ジ ン ド	873	1,006	910	694	451
イ ン ド	34	51	66	78	49
ア 州 の 国					
インドネシア	38	50	40	67	59
スリランカ	59	63	98	84	88
タ イ	775	722	909	677	664
パキスタン	213	262	306	271	157
バングラディシュ	147	174	240	228	124
フィリピン	744	752	919	1,038	620
ベトナム	38	24	52	50	49
マレーシア	173	120	178	142	106
そ の 他	153	150	233	200	223
ヨロップ州の国					
計	72	66	113	103	111
イギリス	12	7	22	15	28
イタリア	5	1	6	3	1
ロシア	20	20	42	34	36
ドイツ	9	7	11	7	5
フランス	4	2	13	8	7
そ の 他	22	29	19	36	34
南北アメリカ州の国					
計	452	450	582	554	449
アメリカ	33	51	43	55	36
カナダ	5	12	12	11	8
ブラジル	40	36	106	98	114
そ の 他	374	351	421	390	291
アフリカ州の国	64	60	103	91	85
オセアニア州の国	12	11	16	5	15
無 国 籍	-	3	1	-	1
国 籍 不 明	-	-	-	-	-

送致件数 及び 送致人員(つづき)

平12	平13	平14	平15	平16	国 籍			
6,382	7,492	8,522	11,282	12,944	総 数			
5,629	6,654	7,495	10,168	11,704	計	}		
1,044	1,174	1,265	1,300	1,450	韓 国 ・ 朝 鮮		ア	
2,269	2,761	3,071	4,673	5,126	中 国			
422	437	439	363	260	イ ラ ン		ジ	
49	50	66	117	190	イ ン ド			
61	67	115	200	307	イ ン ド ネ シ ア		ア	
93	110	128	174	235	ス リ ラ ン カ			
458	543	551	631	689	タ イ		州	
129	210	215	257	282	パ キ ス タ ン			
140	157	200	279	387	バ ン グ ラ デ ィ シ ュ		の	
616	666	776	1,004	1,284	フ ィ リ ピ ン			
37	78	90	169	137	ベ ト ナ ム		国	
76	127	181	275	345	マ レ ー シ ア			
235	274	398	726	1,012	そ の 他			
112	173	192	193	248	計		}	
18	14	27	25	29	イ ギ リ ス			ヨ ー ロ ッ パ 州 の 国
4	4	7	4	2	イ タ リ ア			
48	98	74	84	114	ロ シ ア			
7	9	9	8	3	ド イ ツ			
8	10	11	13	13	フ ラ ン ス			
27	38	64	59	87	そ の 他			
523	572	708	709	693	計	}		
45	51	52	47	55	ア メ リ カ		南 北 ア メ リ カ 州 の 国	
12	10	14	13	28	カ ナ ダ			
173	223	234	219	206	ブ ラ ジ ル			
293	288	408	430	404	そ の 他			
102	75	108	186	283	ア フ リ カ 州 の 国			
16	17	19	25	14	オ セ ア ニ ア 州 の 国			
-	-	-	-	1	無 国 籍			
-	1	-	1	1	国 籍 不 明			







140 年次別 府県別 自動車盗 回復件数・率

	平成12年			平成13年			平成14年			平成15年			平成16年		
	認知件数	回復件数	回復率	認知件数	回復件数	回復率	認知件数	回復件数	回復率	認知件数	回復件数	回復率	認知件数	回復件数	回復率
総数	56,205	16,914	30.1	63,275	19,579	30.9	62,673	19,422	31.0	64,223	20,036	31.2	58,737	17,806	30.3
北海道	2,122	959	45.2	2,271	1,150	50.6	2,296	1,065	46.4	2,197	1,001	45.6	1,740	882	50.7
札幌	1,587	602	37.9	1,617	701	43.4	1,643	627	38.2	1,615	613	38.0	1,265	537	42.5
函館	99	67	67.7	126	85	67.5	110	76	69.1	160	108	67.5	121	107	88.4
旭川	170	108	63.5	244	164	67.2	217	150	69.1	223	153	68.6	191	136	71.2
釧路	186	124	66.7	190	139	73.2	211	123	58.3	139	91	65.5	121	69	57.0
北見	80	58	72.5	94	61	64.9	115	89	77.4	60	36	60.0	42	33	78.6
東北管区	1,228	753	61.3	1,368	795	58.1	1,406	858	61.0	1,297	695	53.6	1,206	715	59.3
青森	231	152	65.8	242	174	71.9	231	170	73.6	183	129	70.5	174	132	75.9
岩手	94	65	69.1	90	86	95.6	118	82	69.5	105	90	85.7	96	67	69.8
宮城	313	180	57.5	428	220	51.4	449	253	56.3	389	196	50.4	427	226	52.9
秋田	147	93	63.3	113	83	73.5	120	91	75.8	84	66	78.6	73	48	65.8
山形	110	81	73.6	94	53	56.4	97	80	82.5	89	47	52.8	108	77	71.3
福島	333	182	54.7	401	179	44.6	391	182	46.5	447	167	37.4	328	165	50.3
警視庁	3,494	702	20.1	3,480	1,038	29.8	2,333	775	33.2	2,331	904	38.8	2,094	789	37.7
関東管区	20,355	4,645	22.8	21,809	5,399	24.8	20,467	4,985	24.4	22,012	5,394	24.5	23,257	5,502	23.7
茨城	2,312	282	12.2	2,723	306	11.2	2,908	324	11.1	2,489	400	16.1	1,883	411	21.8
栃木	558	150	26.9	706	140	19.8	770	173	22.5	824	124	15.0	1,071	228	21.3
群馬	807	118	14.6	918	130	14.2	916	166	18.1	948	175	18.5	1,281	221	17.3
埼玉	4,201	731	17.4	4,601	639	13.9	4,381	467	10.7	4,867	572	11.8	6,178	636	10.3
千葉	6,080	1,590	26.2	6,067	1,945	32.1	5,275	1,676	31.8	5,522	1,732	31.4	4,512	1,405	31.1
神奈川	4,529	945	20.9	4,719	1,199	25.4	4,359	1,276	29.3	5,329	1,529	28.7	6,163	1,630	26.4
新潟	379	148	39.1	355	165	46.5	409	186	45.5	402	115	28.6	315	139	44.1
山梨	281	72	25.6	276	84	30.4	210	79	37.6	199	83	41.7	318	100	31.4
長野	372	135	36.3	479	150	31.3	463	155	33.5	628	168	26.8	588	230	39.1
静岡	836	474	56.7	965	641	66.4	776	483	62.2	804	496	61.7	948	502	53.0
中部管区	6,844	1,712	25.0	8,931	1,763	19.7	10,053	1,962	19.5	13,280	2,301	17.3	11,913	2,361	19.8
富山	204	98	48.0	200	108	54.0	198	105	53.0	147	118	80.3	184	95	51.6
石川	190	96	50.5	201	66	32.8	159	113	71.1	177	75	42.4	175	59	33.7
福井	183	86	47.0	201	66	32.8	202	117	57.9	160	94	58.8	190	94	49.5
岐阜	663	419	63.2	923	370	40.1	1,112	426	38.3	1,730	560	32.4	1,423	797	56.0
愛知	5,105	826	16.2	6,522	965	14.8	7,515	1,028	13.7	9,865	1,276	12.9	8,891	1,163	13.1
三重	499	187	37.5	884	188	21.3	867	173	20.0	1,201	178	14.8	1,050	153	14.6
近畿管区	15,788	4,618	29.3	18,031	5,751	31.9	17,524	5,625	32.1	15,783	5,454	34.6	12,925	4,403	34.1
滋賀	543	185	34.1	751	259	34.5	567	222	39.2	427	217	50.8	493	225	45.6
京都	1,182	408	34.5	1,613	575	35.6	1,577	495	31.4	1,600	422	26.4	1,240	391	31.5
大阪	10,593	3,120	29.5	11,513	3,836	33.3	10,558	3,818	36.2	9,635	3,639	37.8	7,846	2,809	35.8
兵庫	2,514	593	23.6	3,142	697	22.2	3,969	780	19.7	3,415	816	23.9	2,696	656	24.3
奈良	539	152	28.2	631	229	36.3	545	196	36.0	487	242	49.7	438	205	46.8
和歌山	417	160	38.4	381	155	40.7	308	114	37.0	219	118	53.9	212	117	55.2
中国管区	1,270	813	64.0	1,549	939	60.6	1,273	814	63.9	1,135	699	61.6	985	594	60.3
鳥取	90	59	65.6	123	60	48.8	80	60	75.0	78	46	59.0	104	70	67.3
島根	99	84	84.8	87	67	77.0	95	74	77.9	69	63	91.3	45	36	80.0
岡山	440	200	45.5	561	346	61.7	488	232	47.5	353	158	44.8	361	128	35.5
広島	426	285	66.9	547	332	60.7	422	289	68.5	443	308	69.5	349	236	67.6
山口	215	185	86.0	231	134	58.0	188	159	84.6	192	124	64.6	126	124	98.4
四国管区	542	357	65.9	532	338	63.5	584	358	61.3	650	384	59.1	506	289	57.1
徳島	71	51	71.8	79	73	92.4	130	86	66.2	111	81	73.0	67	37	55.2
香川	181	65	35.9	171	94	55.0	160	96	60.0	188	100	53.2	142	68	47.9
愛媛	190	164	86.3	178	106	59.6	198	107	54.0	271	142	52.4	186	113	60.8
高知	100	77	77.0	104	65	62.5	96	69	71.9	80	61	76.3	111	71	64.0
九州管区	4,562	2,355	51.6	5,304	2,406	45.4	6,737	2,980	44.2	5,538	3,204	57.9	4,111	2,271	55.2
福岡	2,986	1,422	47.6	3,711	1,550	41.8	5,182	2,033	39.2	4,081	2,297	56.3	2,945	1,577	53.5
佐賀	158	108	68.4	197	136	69.0	235	139	59.1	177	152	85.9	111	97	87.4
長崎	162	102	63.0	152	62	40.8	147	125	85.0	116	81	69.8	83	67	80.7
熊本	264	197	74.6	330	199	60.3	240	172	71.7	256	160	62.5	253	137	54.2
大分	115	70	60.9	109	63	57.8	138	69	50.0	186	90	48.4	101	71	70.3
宮崎	175	146	83.4	161	130	80.7	133	120	90.2	143	107	74.8	92	57	62.0
鹿児島	203	163	80.3	201	154	76.6	201	156	77.6	166	120	72.3	182	100	54.9
沖縄	499	147	29.5	443	112	25.3	461	166	36.0	413	197	47.7	344	165	48.0

141 年次別 府県別 オートバイ盗 回復件数・率

	平成12年			平成13年			平成14年			平成15年			平成16年		
	認知件数	回復件数	回復率	認知件数	回復件数	回復率	認知件数	回復件数	回復率	認知件数	回復件数	回復率	認知件数	回復件数	回復率
総数	253,433	85,483	33.7	242,517	86,163	35.5	198,642	72,503	36.5	154,979	59,599	38.5	126,717	47,796	37.7
北海道	2,673	1,574	58.9	2,318	1,444	62.3	2,182	1,380	63.2	1,303	864	66.3	1,184	779	65.8
札幌	1,977	1,107	56.0	1,513	930	61.5	1,571	949	60.4	950	605	63.7	810	522	64.4
函館	255	181	71.0	356	213	59.8	258	189	73.3	202	158	78.2	224	170	75.9
旭川	201	115	57.2	201	127	63.2	193	125	64.8	66	47	71.2	66	48	72.7
釧路	111	67	60.4	131	85	64.9	90	56	62.2	62	38	61.3	64	28	43.8
北見	129	104	80.6	117	89	76.1	70	61	87.1	23	16	69.6	20	11	55.0
東北管区	8,734	4,423	50.6	8,691	4,330	49.8	6,276	3,516	56.0	3,727	2,140	57.4	3,183	2,054	64.5
青森	780	479	61.4	695	470	67.6	386	271	70.2	240	166	69.2	191	138	72.3
岩手	371	190	51.2	555	296	53.3	285	173	60.7	248	176	71.0	172	126	73.3
宮城	5,963	3,263	54.7	5,705	2,885	50.6	4,252	2,393	56.3	2,302	1,329	57.7	2,108	1,347	63.9
秋田	121	72	59.5	91	49	53.8	82	57	69.5	45	26	57.8	32	22	68.8
山形	434	113	26.0	363	147	40.5	188	108	57.4	134	80	59.7	153	107	69.9
福島	1,065	306	28.7	1,282	483	37.7	1,083	514	47.5	758	363	47.9	527	314	59.6
警視庁	28,058	4,246	15.1	22,305	4,757	21.3	18,027	3,980	22.1	15,496	3,346	21.6	12,508	2,754	22.0
関東管区	75,450	18,100	24.0	67,597	19,198	28.4	54,288	15,963	29.4	44,855	14,242	31.8	36,823	12,508	34.0
茨城	4,681	763	16.3	4,793	690	14.4	4,161	492	11.8	2,693	509	18.9	2,128	520	24.4
栃木	2,406	416	17.3	2,352	486	20.7	1,509	384	25.4	1,319	138	10.5	1,368	292	21.3
群馬	1,642	174	10.6	1,106	100	9.0	1,462	190	13.0	1,180	142	12.0	1,088	323	29.7
埼玉	17,005	1,678	9.9	13,154	1,926	14.6	11,601	1,820	15.7	10,648	1,668	15.7	8,533	1,745	20.5
千葉	14,636	4,390	30.0	14,757	5,234	35.5	9,762	4,016	41.1	8,075	3,212	39.8	7,389	2,474	33.5
神奈川	24,318	5,877	24.2	21,977	5,870	26.7	18,849	5,054	26.8	16,075	5,781	36.0	11,916	4,752	39.9
新潟	795	241	30.3	658	236	35.9	620	214	34.5	415	134	32.3	380	137	36.1
山梨	1,965	572	29.1	2,074	675	32.5	1,326	666	50.2	816	400	49.0	843	426	50.5
長野	2,185	925	42.3	1,847	764	41.4	1,151	634	55.1	1,006	493	49.0	715	363	50.8
静岡	5,817	3,064	52.7	4,879	3,217	65.9	3,847	2,493	64.8	2,628	1,765	67.2	2,463	1,476	59.9
中部管区	21,387	4,432	20.7	19,025	4,050	21.3	14,372	3,214	22.4	11,352	2,886	25.4	10,114	2,258	22.3
富山	525	120	22.9	290	164	56.6	231	132	57.1	199	132	66.3	204	138	67.6
石川	853	214	25.1	621	190	30.6	369	263	71.3	226	147	65.0	171	112	65.5
福井	394	90	22.8	442	55	12.4	322	152	47.2	174	118	67.8	171	101	59.1
岐阜	2,456	1,347	54.8	2,139	1,458	68.2	1,188	831	69.9	983	692	70.4	841	588	69.9
愛知	14,959	2,251	15.0	12,941	1,892	14.6	9,756	1,471	15.1	8,213	1,508	18.4	7,282	1,061	14.6
三重	2,200	410	18.6	2,592	291	11.2	2,506	365	14.6	1,557	289	18.6	1,445	258	17.9
近畿管区	66,407	24,773	37.3	72,449	24,322	33.6	61,190	21,074	34.4	46,865	16,423	35.0	39,787	13,863	34.8
滋賀	2,829	1,719	60.8	2,897	1,598	55.2	3,075	1,692	55.0	1,653	956	57.8	1,294	701	54.2
京都	10,029	5,021	50.1	9,469	4,358	46.0	8,322	3,327	40.0	5,870	2,445	41.7	5,936	2,557	43.1
大阪	28,735	9,523	33.1	32,082	10,164	31.7	27,067	8,808	32.5	21,650	6,566	30.3	18,853	5,773	30.6
兵庫	17,312	4,861	28.1	20,692	4,408	21.3	17,165	4,155	24.2	13,807	4,226	30.6	10,630	2,951	27.8
奈良	4,037	1,910	47.3	3,940	1,829	46.4	2,902	1,470	50.7	2,136	1,125	52.7	1,661	973	58.6
和歌山	3,465	1,739	50.2	3,369	1,965	58.3	2,659	1,622	61.0	1,749	1,105	63.2	1,413	908	64.3
中国管区	13,087	8,499	64.9	12,476	8,001	64.1	10,362	6,538	63.1	6,374	4,574	71.8	4,690	3,020	64.4
鳥取	400	155	38.8	260	94	36.2	263	128	48.7	128	61	47.7	121	70	57.9
島根	289	110	38.1	299	188	62.9	249	136	54.6	152	66	43.4	167	111	66.5
岡山	2,634	900	34.2	2,867	1,061	37.0	3,641	1,782	48.9	2,022	1,153	57.0	1,501	887	59.1
広島	8,583	6,503	75.8	7,987	5,888	73.7	5,409	3,914	72.4	3,467	2,853	82.3	2,524	1,682	66.6
山口	1,181	831	70.4	1,063	770	72.4	800	578	72.3	605	441	72.9	377	270	71.6
四国管区	6,219	2,890	46.5	7,218	3,528	48.9	6,264	2,930	46.8	5,713	3,167	55.4	4,090	2,276	55.6
徳島	778	440	56.6	744	403	54.2	759	320	42.2	617	310	50.2	339	207	61.1
香川	1,536	535	34.8	1,804	793	44.0	1,766	758	42.9	1,773	858	48.4	1,304	694	53.2
愛媛	2,797	1,379	49.3	3,165	1,423	45.0	2,447	1,166	47.7	2,315	1,478	63.8	1,523	967	63.5
高知	1,108	536	48.4	1,505	909	60.4	1,292	686	53.1	1,008	521	51.7	924	408	44.2
九州管区	31,418	16,546	52.7	30,438	16,533	54.3	25,681	13,908	54.2	19,294	11,957	62.0	14,338	8,284	57.8
福岡	18,060	10,698	59.2	17,780	10,644	59.9	15,398	9,204	59.8	10,915	7,534	69.0	7,850	5,073	64.6
佐賀	846	484	57.2	995	591	59.4	672	481	71.6	552	358	64.9	378	273	72.2
長門	988	365	36.9	980	451	46.0	730	389	53.3	611	352	57.6	512	309	60.4
熊本	3,151	2,032	64.5	2,708	2,003	74.0	2,471	1,645	66.6	2,486	1,632	65.6	1,692	1,096	64.8
大分	1,311	673	51.3	1,305	772	59.2	903	572	63.3	535	338	63.2	443	295	66.6
宮崎	1,585	1,001	63.2	1,400	842	60.1	823	440	53.5	522	294	56.3	337	172	51.0
鹿児島	1,489	855	57.4	1,455	888	61.0	1,086	735	67.7	1,071	787	73.5	790	565	71.5
沖縄	3,988	438	11.0	3,815	342	9.0	3,598	442	12.3	2,602	662	25.4	2,336	501	21.4

142 年次別 府県別 自転車盗 回復件数・率

	平成12年			平成13年			平成14年			平成15年			平成16年		
	認知件数	回復件数	回復率	認知件数	回復件数	回復率	認知件数	回復件数	回復率	認知件数	回復件数	回復率	認知件数	回復件数	回復率
総数	445,301	127,050	28.5	521,801	154,784	29.7	514,120	166,185	32.3	476,589	179,352	37.6	444,268	169,792	38.2
北海道	24,440	8,060	33.0	27,574	9,551	34.6	23,480	8,893	37.9	18,350	7,792	42.5	14,701	6,494	44.2
札幌	17,129	4,919	28.7	19,636	6,250	31.8	15,842	5,484	34.6	12,141	4,859	40.0	9,508	3,893	40.9
函館	1,720	569	33.1	1,705	503	29.5	1,546	509	32.9	1,351	498	36.9	1,319	557	42.2
旭川	2,536	1,096	43.2	2,640	1,126	42.7	3,050	1,461	47.9	2,501	1,298	51.9	1,883	1,080	57.4
釧路	2,044	940	46.0	2,674	1,192	44.6	2,334	1,089	46.7	1,796	808	45.0	1,559	685	43.9
北見	1,011	536	53.0	919	480	52.2	708	350	49.4	561	329	58.6	432	279	64.6
東北管区	35,107	15,387	43.8	39,230	18,280	46.6	32,939	19,433	59.0	24,557	17,010	69.3	22,906	16,074	70.2
青森	6,650	3,000	45.1	6,393	4,028	63.0	5,098	3,827	75.1	4,233	3,055	72.2	3,868	2,846	73.6
岩手	4,834	3,452	71.4	5,320	3,671	69.0	4,565	3,551	77.8	3,103	2,997	96.6	3,157	2,451	77.6
宮城	12,038	4,346	36.1	13,005	5,006	38.5	10,209	5,313	52.0	7,424	5,286	71.2	6,875	5,190	75.5
秋田	3,440	1,621	47.1	3,276	1,645	50.2	2,776	1,552	55.9	1,950	1,344	68.9	1,806	1,056	58.5
山形	2,372	1,017	42.9	3,188	1,339	42.0	3,341	2,185	65.4	2,241	1,405	62.7	2,195	1,494	68.1
福島	5,773	1,951	33.8	8,048	2,591	32.2	6,950	3,005	43.2	5,606	2,923	52.1	5,005	3,037	60.7
警視庁	62,959	14,874	23.6	70,918	17,571	24.8	73,412	18,917	25.8	67,183	17,953	26.7	67,418	16,295	25.1
関東管区	116,239	27,029	23.3	138,334	32,178	23.3	142,774	34,001	23.8	136,746	43,134	31.5	129,095	45,093	34.9
茨城	5,699	496	8.7	6,303	538	8.5	6,905	409	5.9	6,615	713	10.8	5,762	965	16.7
栃木	4,952	387	7.8	6,334	879	13.9	5,995	833	13.9	5,874	521	8.9	5,004	1,034	20.7
群馬	2,637	372	14.1	3,887	420	10.8	4,594	451	9.8	5,501	421	7.7	5,683	1,396	24.6
埼玉	29,698	3,133	10.5	37,634	4,185	11.1	38,215	4,033	10.6	38,727	6,197	16.0	36,026	9,529	26.5
千葉	24,387	6,067	24.9	29,901	7,144	23.9	31,276	8,274	26.5	28,686	10,845	37.8	25,768	8,381	32.5
神奈川	25,161	5,959	23.7	27,450	6,834	24.9	29,635	7,840	26.5	28,523	12,058	42.3	28,352	12,228	43.1
新潟	2,880	792	27.5	6,084	1,763	29.0	7,782	2,191	28.2	6,786	2,833	41.7	6,218	2,086	33.5
山梨	1,657	371	22.4	1,938	432	22.3	1,963	463	23.6	1,691	538	31.8	1,629	618	37.9
長野	7,354	3,504	47.6	7,974	3,704	46.5	6,128	3,522	57.5	5,003	2,973	59.4	4,920	2,479	50.4
静岡	11,814	5,948	50.3	10,829	6,279	58.0	10,281	5,985	58.2	9,340	6,035	64.6	9,733	6,377	65.5
中部管区	46,756	7,693	16.5	60,568	12,122	20.0	52,720	14,000	26.6	50,044	14,065	28.1	47,683	11,937	25.0
富山	2,269	422	18.6	5,021	2,276	45.3	3,775	2,190	58.0	2,923	1,901	65.0	2,847	1,827	64.2
石川	1,685	393	23.3	4,114	883	21.5	3,272	2,146	65.6	3,415	2,508	73.4	2,537	1,633	64.4
福井	1,518	402	26.5	1,652	369	22.3	2,341	762	32.6	1,798	866	48.2	1,606	783	48.8
岐阜	6,031	2,222	36.8	10,347	4,272	41.3	8,039	4,631	57.6	5,574	3,513	63.0	5,510	3,261	59.2
愛知	33,133	4,103	12.4	34,769	4,198	12.1	30,270	4,008	13.2	31,749	4,889	15.4	30,403	3,872	12.7
三重	2,120	151	7.1	4,665	124	2.7	5,023	263	5.2	4,585	388	8.5	4,780	561	11.7
近畿管区	73,385	19,881	27.1	91,522	24,516	26.8	97,479	27,240	27.9	93,688	30,150	32.2	90,570	28,713	31.7
滋賀	5,393	2,233	41.4	6,038	2,659	44.0	5,748	2,784	48.4	4,866	2,410	49.5	3,929	2,189	55.7
京都	9,834	3,222	32.8	11,342	4,058	35.8	11,907	4,222	35.5	11,171	4,462	39.9	11,858	4,798	40.5
大阪	36,194	7,853	21.7	44,985	10,282	22.9	42,403	10,351	24.4	41,720	10,886	26.1	41,956	10,837	25.8
兵庫	13,971	3,501	25.1	20,299	4,146	20.4	28,549	5,948	20.8	28,064	7,922	28.2	25,832	6,779	26.2
奈良	4,147	1,575	38.0	5,392	1,842	34.2	5,384	2,309	42.9	4,374	2,147	49.1	3,897	2,102	53.9
和歌山	3,846	1,497	38.9	3,466	1,529	44.1	3,488	1,626	46.6	3,493	2,323	66.5	3,098	2,008	64.8
中国管区	24,699	8,533	34.5	29,800	11,705	39.3	29,829	15,437	51.8	28,693	17,467	60.9	24,070	16,608	69.0
鳥取	515	197	38.3	1,171	263	22.5	1,382	462	33.4	1,671	710	42.5	1,517	842	55.5
島根	1,222	340	27.8	2,054	998	48.6	1,900	1,124	59.2	2,027	1,582	78.0	1,994	1,441	72.3
岡山	6,598	1,034	15.7	8,705	1,920	22.1	10,936	4,992	45.6	10,660	5,741	53.9	8,904	7,216	81.0
広島	11,429	4,336	37.9	12,503	5,421	43.4	10,806	5,557	51.4	10,194	6,593	64.7	8,057	5,033	62.5
山口	4,935	2,626	53.2	5,367	3,103	57.8	4,805	3,302	68.7	4,141	2,841	68.6	3,598	2,076	57.7
四国管区	14,573	7,496	51.4	16,756	9,258	55.3	14,419	8,187	56.8	16,076	9,870	61.4	13,703	8,782	64.1
徳島	2,481	1,321	53.2	2,599	1,579	60.8	2,166	1,394	64.4	2,157	1,610	74.6	1,809	1,357	75.0
香川	2,184	591	27.1	2,751	799	29.0	2,843	1,020	35.9	4,240	1,617	38.1	3,609	1,691	46.9
愛媛	6,429	3,500	54.4	7,996	4,547	56.9	6,152	3,639	59.2	6,698	4,371	65.3	5,347	3,717	69.5
高知	3,479	2,084	59.9	3,410	2,333	68.4	3,258	2,134	65.5	2,981	2,272	76.2	2,938	2,017	68.7
九州管区	47,143	18,097	38.4	47,099	19,603	41.6	47,068	20,077	42.7	41,252	21,911	53.1	34,122	19,166	56.2
福岡	24,372	6,738	27.6	24,581	7,231	29.4	23,778	7,309	30.7	19,170	9,009	47.0	14,100	7,370	52.3
佐賀	2,209	1,054	47.7	2,038	1,211	59.4	2,074	1,252	60.4	2,634	1,759	66.8	2,330	1,678	72.0
長門	2,060	596	28.9	1,954	888	45.4	1,749	826	47.2	1,519	754	49.6	1,571	713	45.4
熊本	4,745	2,512	52.9	5,112	3,124	61.1	5,598	3,842	68.6	5,729	3,735	65.2	4,898	3,362	68.6
大宮	2,382	1,094	45.9	2,563	1,060	41.4	2,919	1,406	48.2	2,866	1,832	63.9	2,621	1,707	65.1
宮崎	5,214	2,678	51.4	4,912	2,944	59.9	5,246	2,560	48.8	4,129	2,322	56.2	3,150	1,561	49.6
鹿児島	4,920	3,260	66.3	4,619	3,052	66.1	4,169	2,785	66.8	3,823	2,375	62.1	3,738	2,539	67.9
沖縄	1,241	165	13.3	1,320	93	7.0	1,535	97	6.3	1,382	125	9.0	1,714	236	13.8

143 府 県 別 乗 物 盗 盗 難 車 両 の

	認知件数	回 復 件 数		検 挙 に よ る 回 復			
		回 復 率	計	還 付 等	廃 棄	そ の 他	
全国総数	629,722	235,394	37.4	40,029	37,602	210	2,217
北海道	17,625	8,155	46.3	982	945	2	35
札幌	11,583	4,952	42.8	642	616	2	24
函館	1,664	834	50.1	86	81	-	5
旭川	2,140	1,264	59.1	122	119	-	3
釧路	1,744	782	44.8	88	86	-	2
北見	494	323	65.4	44	43	-	1
東北管区	27,295	18,843	69.0	1,799	1,748	12	39
青森	4,233	3,116	73.6	224	220	-	4
岩手	3,425	2,644	77.2	241	239	1	1
宮城	9,410	6,763	71.9	466	452	1	13
秋田	1,911	1,126	58.9	139	139	-	-
山形	2,456	1,678	68.3	184	169	10	5
福島	5,860	3,516	60.0	545	529	-	16
関東管区	82,020	20,468	25.0	7,253	6,028	75	1,150
茨城	189,175	63,103	33.4	10,099	9,456	44	599
栃木	9,773	1,896	19.4	879	819	1	59
群馬	7,443	1,554	20.9	534	497	-	37
埼玉	8,052	1,940	24.1	472	430	1	41
千葉	50,737	11,910	23.5	1,714	1,607	7	100
神奈川	37,669	12,260	32.5	1,515	1,283	4	228
新潟	46,431	18,610	40.1	2,888	2,787	26	75
新潟	6,913	2,362	34.2	436	430	2	4
山梨	2,790	1,144	41.0	162	160	-	2
長野	6,223	3,072	49.4	532	527	-	5
静岡	13,144	8,355	63.6	967	916	3	48
中部管区	69,710	16,556	23.7	4,120	3,967	10	143
富山	3,235	2,060	63.7	193	193	-	-
石川	2,883	1,804	62.6	257	256	1	-
福井	1,967	978	49.7	209	208	1	-
岐阜	7,774	4,646	59.8	588	471	1	116
愛知	46,576	6,096	13.1	2,507	2,480	4	23
三重	7,275	972	13.4	366	359	3	4
近畿管区	143,282	46,979	32.8	8,080	7,942	42	96
滋賀	5,716	3,115	54.5	353	344	2	7
京都	19,034	7,746	40.7	1,084	1,064	7	13
大阪	68,655	19,419	28.3	3,752	3,677	23	52
兵庫	39,158	10,386	26.5	1,827	1,815	7	5
奈良	5,996	3,280	54.7	631	619	-	12
和歌山	4,723	3,033	64.2	433	423	3	7
中国管区	29,745	20,222	68.0	2,084	2,035	8	41
鳥取	1,742	982	56.4	191	174	4	13
島根	2,206	1,588	72.0	160	156	1	3
岡山	10,766	8,231	76.5	465	463	1	1
広島	10,930	6,951	63.6	906	896	2	8
山口	4,101	2,470	60.2	362	346	-	16
四国管区	18,299	11,347	62.0	1,234	1,217	2	15
徳島	2,215	1,601	72.3	256	250	-	6
香川	5,055	2,453	48.5	296	292	2	2
愛媛	7,056	4,797	68.0	407	400	-	7
高知	3,973	2,496	62.8	275	275	-	-
九州管区	52,571	29,721	56.5	4,378	4,264	15	99
福岡	24,895	14,020	56.3	1,915	1,850	6	59
佐賀	2,819	2,048	72.6	246	241	1	4
長崎	2,166	1,089	50.3	279	271	-	8
熊本	6,843	4,595	67.1	555	553	1	1
大分	3,165	2,073	65.5	372	367	2	3
宮崎	3,579	1,790	50.0	291	286	-	5
鹿児島	4,710	3,204	68.0	409	404	2	3
沖縄	4,394	902	20.5	311	292	3	16

処 分 別 被 害 回 復 件 数

解 決 に よ る 回 復				被 害 回 復 に よ る 回 復				
計	還 付 等	廃 棄	そ の 他	計	還 付 等	廃 棄	そ の 他	
6,319	5,996	43	280	189,046	187,663	996	387	全 国 総 数
32	29	-	3	7,141	7,104	31	6	北 海 道
18	17	-	1	4,292	4,263	23	6	札 幌 市
3	3	-	-	745	742	3	-	函 館 市
5	4	-	1	1,137	1,133	4	-	旭 川 市
4	3	-	1	690	689	1	-	釧 路 市
2	2	-	-	277	277	-	-	北 見 市
106	97	-	9	16,938	16,796	128	14	東 北 管 区
15	14	-	1	2,877	2,873	4	-	青 森 市
16	14	-	2	2,387	2,376	10	1	岩 手 市
26	24	-	2	6,271	6,164	99	8	宮 城 市
7	6	-	1	980	974	5	1	秋 田 市
14	14	-	-	1,480	1,474	4	2	山 形 市
28	25	-	3	2,943	2,935	6	2	福 島 市
4,202	3,977	8	217	9,013	8,802	126	85	東 京 管 区
831	775	33	23	52,173	51,725	284	164	関 東 管 区
20	20	-	-	997	992	2	3	茨 城 市
11	11	-	-	1,009	1,007	1	1	栃 木 市
34	34	-	-	1,434	1,379	-	55	群 馬 市
92	85	-	7	10,104	10,023	23	58	埼 玉 市
75	73	-	2	10,670	10,575	76	19	千 葉 市
487	449	33	5	15,235	15,084	146	5	神 奈 川 市
17	16	-	1	1,909	1,907	1	1	新 潟 市
9	7	-	2	973	968	3	2	山 梨 市
44	43	-	1	2,496	2,473	8	15	長 野 市
42	37	-	5	7,346	7,317	24	5	静 岡 市
94	90	-	4	12,342	12,253	72	17	中 部 管 区
8	8	-	-	1,859	1,843	14	2	富 山 市
7	7	-	-	1,540	1,534	5	1	石 川 市
2	2	-	-	767	759	8	-	福 井 市
17	15	-	2	4,041	4,005	31	5	岐 阜 市
48	47	-	1	3,541	3,519	14	8	愛 知 市
12	11	-	1	594	593	-	1	三 重 市
314	304	1	9	38,585	38,409	152	24	近 畿 管 区
14	14	-	-	2,748	2,737	8	3	滋 賀 市
43	43	-	-	6,619	6,596	19	4	京 都 市
97	93	1	3	15,570	15,475	88	7	大 阪 市
104	102	-	2	8,455	8,448	3	4	兵 庫 市
40	36	-	4	2,609	2,586	21	2	奈 良 市
16	16	-	-	2,584	2,567	13	4	和 歌 山 市
391	385	-	6	17,747	17,665	47	35	中 国 管 区
3	3	-	-	788	785	1	2	鳥 取 市
13	13	-	-	1,415	1,415	-	-	島 根 市
323	322	-	1	7,443	7,421	18	4	岡 山 市
25	20	-	5	6,020	5,978	26	16	広 島 市
27	27	-	-	2,081	2,066	2	13	山 口 市
59	59	-	-	10,054	10,006	34	14	四 国 管 区
8	8	-	-	1,337	1,324	10	3	徳 島 市
19	19	-	-	2,138	2,118	19	1	香 川 市
19	19	-	-	4,371	4,360	4	7	愛 媛 市
13	13	-	-	2,208	2,204	1	3	高 知 市
290	280	1	9	25,053	24,903	122	28	九 州 管 区
121	114	-	7	11,984	11,898	68	18	福 岡 市
12	12	-	-	1,790	1,785	1	4	佐 賀 市
17	17	-	-	793	761	32	-	長 崎 市
36	35	-	1	4,004	3,996	7	1	熊 本 市
20	20	-	-	1,681	1,676	2	3	大 分 市
18	18	-	-	1,481	1,480	1	-	宮 崎 市
32	31	1	-	2,763	2,754	9	-	鹿 児 島 市
34	33	-	1	557	553	2	2	沖 縄 県



144 年次別 保護取扱状況

保護の根拠	平12	平13	平14	平15	平16	平成16年の措置別内訳						
						身柄の措置				解除 (注2)	延長 (注3)	通報者 数 (注4)
						家族・ 親族・ 知人・ その他 の係者 へ	公衆保 健・公 共福祉 のため の機関 へ	法令に よる責 任を他 の公的 機関へ	に責 を負 他の 機関 へ			
総数	191,151	194,416	197,648	203,536	204,358	132,807	6,597	13,044	51,910	107	10,365	
精神錯乱者	24,357	24,993	25,251	24,707	22,556	11,826	1,385	7,790	1,555	30	9,746	
でい酔者	60,688	62,095	63,301	66,705	67,671	29,387	1,049	917	36,318	4	556	
めい町者規制法 (注1)めい町者	3,850	3,601	3,797	4,813	4,713	1,729	-	-	2,984	-	63	
迷い子	44,974	44,689	45,579	44,979	44,788	40,733	783	580	2,692	40	-	
病人	9,175	9,791	9,331	9,851	10,928	7,317	1,146	799	1,666	6	-	
負傷者	2,102	2,074	2,291	2,397	2,268	1,081	367	230	590	6	-	
精神保健法 精神病院 無断退去者	334	367	300	271	403	-	-	344	59	-	-	
その他	45,671	46,806	47,798	49,813	51,031	40,734	1,867	2,384	6,046	21	-	

- 注1 「めい町者規制法」とは、酒に酔って公衆に迷惑をかける行為の防止等に関する法律をいう。
- 2 「解除」欄には、保護を要する状態がなくなったため、警察官職務執行法第3条第3項本文又は酒に酔って公衆に迷惑をかける行為の防止等に関する法律第3条第3項の規定に基づいて、24時間以内に保護を終了した者を計上してある。
- 3 「延長」欄には、警察官職務執行法第3条第3項ただし書きの規定に基づいて、24時間を超えて保護された者を内数として計上してある。
- 4 「通報者数」欄には、酒に酔って公衆に迷惑をかける行為の防止等に関する法律第7条又は精神保健及び精神障害者福祉に関する法律第24条の規定に基づいて通報された者を内数として計上してある。



145 捜索願出のあった家出人の

職業・年齢	総数		家庭関係		異性関係		学業関係		事業・職	
		うち女		うち女		うち女		うち女		
総数	95,989	34,713	18,968	9,642	4,281	2,659	2,490	1,088	13,240	
年齢	10歳未満	823	289	328	128	2	2	15	5	3
	10歳～19歳	20,679	11,779	6,690	3,738	1,280	1,020	2,161	1,024	531
	20歳～39歳	34,886	10,899	6,310	3,212	2,298	1,358	296	53	6,946
	40歳～59歳	23,775	5,822	3642	1,639	617	245	15	5	4,940
	60歳以上	15,826	5,924	1998	925	84	34	3	1	820

職 業 ・ 年 齢 及 び 原 因 別 人 員

業関係 うち女	疾 病 関 係		犯 罪 関 係		そ の 他		不 詳		職業・年齢
	うち女	うち女	うち女	うち女	うち女	うち女	うち女		
1,902	11,914	5,308	520	121	31,981	10,096	12,595	3,897	総 数
1	37	10	5	4	297	92	136	47	10歳未満
170	335	165	112	31	7,566	4,548	2,004	1,083	10歳～19歳
1,112	2,387	1,115	205	40	11,421	2,566	5,023	1,443	20歳～39歳
481	2,685	1,156	140	26	8,569	1,603	3,167	667	40歳～59歳
138	6,470	2,862	58	20	4,128	1,287	2,265	657	60歳以上

年  
 齢

146 態 様 別 家 出 人 の

性 別	発見総数	搜索願の有無		発 見 の 端					
		有	無	立回り先 手配	職務質問	調査等	民間通報	保護願出	少年補導
総 数	88,884	85,199	3,685	1,241	10,032	116	6,307	935	814
男	56,123	54,203	1,920	695	7,027	80	3,817	556	351
女	32,761	30,996	1,765	546	3,005	36	2,490	379	463

147 態 様 別 家 出 人 の

性 別	保護総数	身 柄 保 護 の 根 拠					
		警察官職務執行法		児童 福祉法 第33条	少年法 第12条	警察法 第2条	その他
		第3条 1項1号	第3条 1項2号				
総 数	21,432	1,844	6,797	297	32	4,439	8,023
男	13,014	1,233	3,957	106	12	2,695	5,011
女	8,418	611	2,840	191	20	1,744	3,012

発 見 別 人 員

結		発 見 時 の 状 況							性 別
犯罪捜査	その他	発 見			死 亡 確 認		帰宅確認	その他	
		犯罪の 被害者	犯罪の 被疑者	その他	自 殺	その他			
1,613	67,826	270	2,086	27,187	3,050	1,124	42,637	12,530	総 数
1,217	42,380	146	1,657	17,037	2,337	786	26,528	7,632	男
396	25,446	124	429	10,150	713	338	16,109	4,898	女

措 置 別 人 員

身 柄 の 引 渡 先								性 別
保護者・ 知人等	家 庭 裁 判 所	児 童 相 談 所	保 健 所	知 事 ・ 市 区 町 村	病 院	保 護 施 設 等	そ の 他	
16,940	69	294	37	101	351	271	3,369	総 数
10,295	21	113	31	58	237	160	2,099	男
6,645	48	181	6	43	114	111	1,270	女

148 原因・動機別

原因・動機	年齢別	総数		0歳～19歳		20歳～29歳		30歳～39歳	
		計	うち) 女	計	うち) 女	計	うち) 女	計	うち) 女
総	数	32,325	9,053	589	228	3,247	996	4,333	1,133
計		10,443	2,624	177	68	993	291	1,310	285
遺	家庭問題	1,009	325	21	7	95	18	150	44
	健康問題	4,087	1,604	50	23	314	155	387	149
書	経済・生活問題	3,436	311	7	1	204	9	413	31
	勤務問題	628	45	4	1	90	21	140	6
あ	男女問題	312	91	15	5	117	43	92	24
	学校問題	76	25	41	19	30	5	4	-
り	その他	594	152	30	8	77	19	80	22
	不詳	301	71	9	4	66	21	44	9
遺	書なし	21,882	6,429	412	160	2,254	705	3,023	848

年 齢 別 自 殺 者 数

40歳～49歳		50歳～59歳		60歳～		不詳		年齢別 原因・動機
計	うち) 女	計	うち) 女	計	うち) 女	計	うち) 女	
5,102	1,028	7,772	1,644	10,994	3,979	288	45	総 数
1,684	280	2,864	542	3,405	1,155	10	3	計
150	34	231	79	362	143	-	-	- 家 庭 問 題
447	147	878	318	2,010	811	1	1	- 健 康 問 題
758	56	1,341	106	713	108	-	-	- 経 済 ・ 生 活 問 題
171	8	184	5	39	4	-	-	- 勤 務 問 題
36	10	36	6	16	3	-	-	- 男 女 問 題
-	-	1	1	-	-	-	-	- 学 校 問 題
85	14	122	19	200	70	-	-	- そ の 他
37	11	71	8	65	16	9	2	- 不 詳
3,418	748	4,908	1,102	7,589	2,824	278	42	遺 書 な し

149 年 次 別

年 齢 別	平 7	平 8	平 9	平 1 0	平 1 1
総 人 口	125,570	125,864	126,166	126,486	126,686
7 歳 以 下	9,807	9,685	9,606	9,572	9,538
8 歳 ・ 9 歳	2,729	2,663	2,584	2,504	2,443
10歳 ・ 11歳	2,930	2,821	2,732	2,666	2,585
12歳 ・ 13歳	3,019	3,001	2,934	2,823	2,733
14歳 ・ 15歳	3,130	3,048	3,027	3,006	2,938
16歳 ・ 17歳	3,351	3,244	3,131	3,046	3,024
18歳 ・ 19歳	3,607	3,466	3,357	3,250	3,135
20歳 ～ 24歳	9,895	9,813	9,583	9,259	8,890
25歳 ～ 29歳	8,788	9,315	9,499	9,732	9,894
30歳 ～ 39歳	15,949	15,776	16,075	16,343	16,595
40歳 ～ 49歳	19,624	19,790	19,008	18,166	17,340
50歳 ～ 59歳	16,875	16,605	17,174	17,902	18,754
60歳 ～ 64歳	7,475	7,617	7,699	7,712	7,630
6 5 歳 以 上	18,392	19,016	19,759	20,510	21,187
14歳～19歳	10,088	9,758	9,515	9,302	9,097
20歳 以 上	96,998	97,932	98,797	99,624	100,290
14歳 以 上	107,086	107,690	108,312	108,962	109,387

注1 資料は、総務省統計局の推計人口及び国勢調査人口（各年10月1日現在）である。

2 単位未満は四捨五入してあるので個々の数字の合計は、必ずしも総数に一致しない。

3 平成12年（国勢調査人口）については、年齢不祥の区分があるので、各年齢層別の合計は総人口と一致しない。

年 齢 別 人 口

(単位:1,000人)

平 1 2	平 1 3	平 1 4	平 1 5	平 1 6	年 齢 別
126,926	127,291	127,435	127,619	127,687	総 人 口
9,522	9,500	9,458	9,372	9,286	7 歳 以 下
2,425	2,401	2,400	2,414	2,388	8 歳 ・ 9 歳
2,506	2,451	2,424	2,403	2,398	10 歳 ・ 11 歳
2,672	2,578	2,505	2,453	2,422	12 歳 ・ 13 歳
2,826	2,733	2,670	2,581	2,505	14 歳 ・ 15 歳
3,009	2,936	2,818	2,730	2,668	16 歳 ・ 17 歳
3,047	3,034	3,022	2,950	2,829	18 歳 ・ 19 歳
8,438	8,201	8,011	7,859	7,724	20 歳 ~ 24 歳
9,809	9,703	9,431	9,106	8,756	25 歳 ~ 29 歳
16,924	17,338	17,753	18,168	18,480	30 歳 ~ 39 歳
16,746	16,283	15,946	15,787	15,763	40 歳 ~ 49 歳
19,211	19,345	19,265	19,184	18,940	50 歳 ~ 59 歳
7,750	7,918	8,102	8,304	8,652	60 歳 ~ 64 歳
22,041	22,869	23,629	24,310	24,878	6 5 歳 以 上
8,882	8,703	8,510	8,261	8,002	14 歳 ~ 19 歳
100,919	101,657	102,137	102,718	103,193	20 歳 以 上
109,801	110,360	110,647	110,979	111,195	14 歳 以 上



150 年 次 別

都道府県	平 7	平 8	平 9	平 1 0	平 1 1
総人口	125,570	125,864	126,166	126,486	126,686
北海道	5,692	5,699	5,702	5,700	5,695
青森	1,482	1,483	1,480	1,478	1,475
岩手	1,420	1,420	1,418	1,416	1,414
宮城	2,329	2,338	2,348	2,355	2,360
秋田	1,214	1,210	1,206	1,201	1,196
山形	1,257	1,256	1,255	1,253	1,250
福島	2,134	2,136	2,137	2,137	2,135
東北	11,774	11,772	11,808	11,830	11,837
茨城	2,956	2,972	2,983	2,996	3,002
栃木	1,984	1,993	2,001	2,008	2,012
群馬	2,004	2,011	2,018	2,025	2,030
埼玉	6,759	6,809	6,852	6,894	6,929
千葉	5,798	5,824	5,852	5,887	5,920
神奈川	8,246	8,282	8,325	8,392	8,443
新潟	2,488	2,492	2,494	2,494	2,490
山梨	882	886	889	892	893
長野	2,194	2,206	2,213	2,220	2,223
静岡	3,738	3,749	3,760	3,770	3,776
富山	1,123	1,126	1,126	1,126	1,125
石川	1,180	1,182	1,184	1,185	1,186
福井	827	829	829	830	831
岐阜	2,100	2,107	2,111	2,115	2,118
愛知	6,868	6,897	6,932	6,974	7,008
三重	1,841	1,849	1,855	1,861	1,864
滋賀	1,287	1,298	1,311	1,323	1,333
京都	2,630	2,631	2,631	2,634	2,633
大阪	8,797	8,804	8,802	8,804	8,801
兵庫	5,402	5,410	5,433	5,461	5,484
奈良	1,431	1,439	1,444	1,447	1,449
和歌山	1,080	1,080	1,078	1,076	1,074
鳥取	615	614	614	615	614
島根	771	770	768	766	764
岡山	1,951	1,953	1,956	1,958	1,959
広島	2,882	2,882	2,883	2,884	2,883
山口	1,556	1,551	1,547	1,543	1,538
徳島	832	832	831	831	830
香川	1,027	1,028	1,028	1,029	1,029
愛媛	1,507	1,505	1,504	1,502	1,497
高知	817	815	814	812	810
福岡	4,933	4,952	4,970	4,988	5,000
佐賀	884	886	885	884	884
長崎	1,545	1,541	1,536	1,530	1,525
熊本	1,860	1,862	1,863	1,865	1,865
大分	1,231	1,230	1,229	1,228	1,226
宮崎	1,176	1,177	1,177	1,176	1,176
鹿児島	1,794	1,793	1,792	1,791	1,788
沖縄	1,273	1,283	1,291	1,301	1,312

注 1 総務省統計局の推計人口及び国勢調査人口（各年10月1日現在）である。  
 2 単位未満は四捨五入してあるので、個々の数字の合計は必ずしも総人口に一致しない。

府 県 別 人 口

(単位:1,000人)

平 1 2	平 1 3	平 1 4	平 1 5	平 1 6	都 道 府 県
126,926	127,291	127,435	127,619	127,687	総 人 口
5,683	5,679	5,670	5,659	5,644	北 海 道
1,476	1,474	1,469	1,462	1,452	青 森
1,416	1,413	1,407	1,402	1,395	岩 手
2,365	2,371	2,371	2,373	2,371	宮 城
1,189	1,184	1,176	1,167	1,159	秋 田
1,244	1,241	1,235	1,230	1,223	山 形
2,127	2,125	2,120	2,113	2,106	福 島
12,064	12,138	12,219	12,310	12,378	東 京
2,986	2,992	2,990	2,991	2,989	茨 城
2,005	2,010	2,010	2,011	2,013	栃 木
2,025	2,031	2,032	2,034	2,033	群 馬
6,938	6,978	7,001	7,029	7,047	埼 玉
5,926	5,968	5,994	6,024	6,039	千 葉
8,490	8,570	8,625	8,687	8,732	神 奈 川
2,476	2,473	2,465	2,460	2,452	新 潟
888	890	889	887	886	山 梨
2,215	2,223	2,217	2,215	2,211	長 野
3,767	3,781	3,786	3,793	3,795	静 岡
1,121	1,121	1,119	1,117	1,117	富 山
1,181	1,182	1,180	1,180	1,179	石 川
829	830	828	827	825	福 井
2,108	2,111	2,111	2,111	2,110	岐 阜
7,043	7,087	7,123	7,158	7,192	愛 知
1,857	1,861	1,861	1,862	1,864	三 重
1,343	1,353	1,359	1,366	1,372	滋 賀
2,644	2,646	2,642	2,641	2,638	京 都
8,805	8,818	8,815	8,816	8,814	大 阪
5,551	5,571	5,578	5,585	5,587	兵 庫
1,443	1,442	1,438	1,436	1,431	奈 良
1,070	1,066	1,061	1,056	1,050	和 歌 山
613	613	612	611	609	鳥 取
762	761	757	753	749	島 根
1,951	1,953	1,953	1,953	1,952	岡 山
2,879	2,879	2,878	2,878	2,878	広 島
1,528	1,524	1,518	1,512	1,504	山 口
824	822	820	817	813	徳 島
1,023	1,022	1,021	1,020	1,018	香 川
1,493	1,491	1,486	1,483	1,477	愛 媛
814	813	810	807	803	高 知
5,016	5,032	5,043	5,051	5,058	福 岡
877	873	874	872	870	佐 賀
1,517	1,513	1,507	1,501	1,495	長 崎
1,859	1,860	1,858	1,855	1,852	熊 本
1,221	1,221	1,219	1,218	1,215	大 分
1,170	1,169	1,167	1,164	1,162	宮 崎
1,786	1,783	1,779	1,775	1,769	鹿 児 島
1,318	1,329	1,339	1,349	1,359	沖 縄